Scala 1:2000

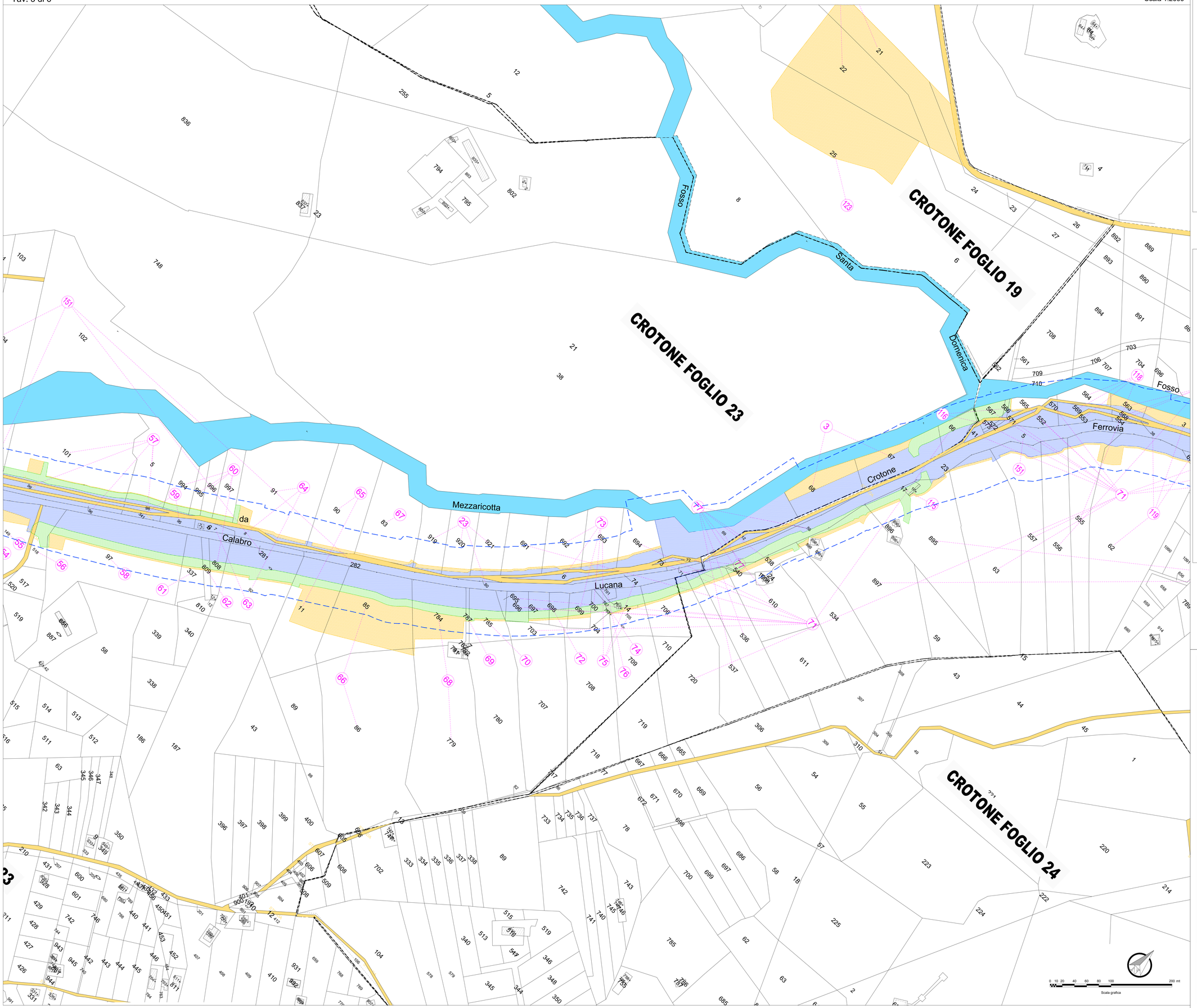

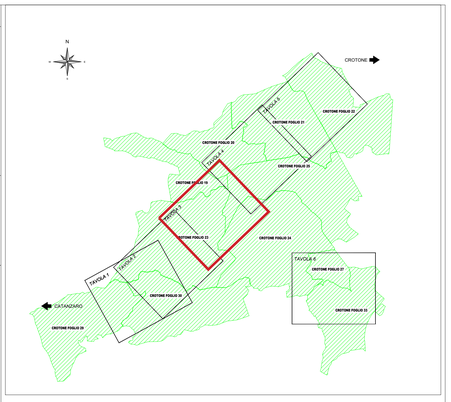

LEGENDA

GR	SIMBOLOGIA	RETINO COLORE	DESCRIZIONE
ESPROPRIO		ANSI31 160	AREE DA ESPROPRIARE
		ANSI31 82	AREE DA ESPROPRIARE IN FAVORE DI ALTRI ENTI (Convenzionare)
		AR-HBONE 40	AREE DA OCCUPARE TEMPORANEAMENTE
		ANSI38 10	AREE DA CONVENZIONARE
		EARTH 54	AREE DA ASSERVIRE / SERVITU'
		HONEY 11	SERVITU'/CONVENZIONI PER PUBBLICI SERVIZI (Risoluzione interferenze)
		SOLID 254	AREE DEMANIALI
		ANSI31 ANSI38 7 + 253	SEDE STRADA STATALE
		ANGLE 10	DEMOLIZIONE FABBRICATI E/O PORZIONE DI FABB. RIPORTATI NEI FOGLI DI MAPPA
		CROSS 10	DEMOLIZIONE FABBRICATI E/O PORZIONE DI FABB. NON RIPORTATI NEI FOGLI DI MAPPA
		160	DELIMITAZIONE FASCIA DI RISPETTO
	XXX		NUMERO PIANO
CATASTO		SOLID 151	ACQUE
		SOLID 41	STRADE
	XX	ANSI31 7	FABBRICATO
	XX		PARTICELLA
			CONFINE FOGLIO CATASTALE
			CONFINE COMUNALE
	X-X-X-X		CONFINE PROVINCIALE
	+X+X+X		CONFINE REGIONALE

anas
GRUPPO FS ITALIANE

Direzione Tecnica

S.S.106 - Itinerario in variante su nuova sede Catanzaro –Crotone dallo svincolo di Simeri Crichi (CZ), al km 17+020 della S.S. 106 VAR A, allo svincolo di Passovecchio (KR) al km 250+800 della SS106
STRALCIO 1 LOTTO 2 : Papanice - Crotone

PROGETTO DEFINITIVO — COD. CZ395

RTI- RAGGRUPPAMENTO TEMPORANEO DI IMPRESE
MANDATARIA: MEDIL CONSORZIO STABILE
MANDANTE: C.M.C. Cooperativa Muratori e Cementisti Ravenna
RTP- RAGGRUPPAMENTO TEMPORANEO DI PROFESSIONISTI
MANDATARIA: PRO ITER Progettazione Ingegneria Ambiente Territorio
MANDANTI: Dott. Ing. Fornichi Riccardo

IL RESPONSABILE DELL'INTEGRAZIONE DELLE PRESTAZIONI SPECIALISTICHE:
Ing. Riccardo Formichi – Società Pro Iter Srl
Ordine Ingegneri Provincia di Milano n. 18045

IL PROGETTISTA:
Ing. Riccardo Formichi – Società Pro Iter Srl
Ordine Ingegneri Provincia di Milano n. 18045

IL GEOLOGO:
Geol. Massimo Mezzanzanica – Società Pro Iter Srl
Ordine Geologi Regione Lombardia n. A762

IL COORDINATORE PER LA SICUREZZA IN FASE DI PROGETTAZIONE:
Ing. Giuseppe Rapuano – Società Offtec Srl
Ordine Ingegneri Provincia di Benevento n° 1,502 sez. A

VISTO: IL RESP. DEL PROCEDIMENTO:
Ing. Silvio Giovanni Canalella

PROTOCOLLO: DATA:

ORDINE DEGLI INGEGNERI DELLA PROVINCIA DI MILANO — DOTT. ING. FORNICHI RICCARDO — Sez. A - Settori a) b) c) e) e) ambientale, d) dell'informazione — N° A 18045

TEAM DI PROGETTO

PROJECT MANAGER	Ing. R. Babini	Pro Iter s.r.l.
PROGETTAZIONE STRADALE	Ing. G. Vigone Ing. G. Aversa Ing. R. D'Alessandro	Pro Iter s.r.l. Pro Iter s.r.l. Delta Ingegneria s.r.l.
PROGETTAZIONE STRUTTURE	Ing. G. Mercaglidi Ing. G. Ferrara Ing. G. Rapuano	Pro Iter s.r.l. Delta Ingegneria s.r.l. Offtec s.r.l.
PROGETTAZIONE GEOTECNICA	Ing. M. Maddisi Ing. L. Paparoni	Pro Iter s.r.l. Pro Iter s.r.l.
PROGETTAZIONE IDRAULICA	Ing. M. Carnevale Ing. G. Ferrara	Delta Ingegneria s.r.l. Delta Ingegneria s.r.l.
PROGETTAZIONE IMPIANTI	Ing. G. Cotrullo	Pro Iter s.r.l.
PROGETTAZIONE ARCHITETTONICA	Arch. F. Bozzi	Pro Iter s.r.l.
PROGETTAZIONE PAESAGGISTICA	Arch. F. Pantito	Pro Iter s.r.l.
PROGETTAZIONE AMBIENTALE	Arch. F. Pantito Ing. R. D'Alessandro	Pro Iter s.r.l. Delta Ingegneria s.r.l.
STUDIO ACUSTICO	Ing. D. D'Alessandro	Delta Ingegneria s.r.l.
CANTIERIZZAZIONE	Arch. G. Cutillo	Offtec s.r.l.
INTERFERENZE	Ing. M. Maddisi	Offtec s.r.l.
ESPROPRI	Ing. F. Balbiscio	Pro Iter s.r.l.
COMPUTI E STIME	Ing. M. Carlone Ing. F. Balbiscio Ing. L. Iannarilli	Pro Iter s.r.l. Pro Iter s.r.l. Offtec s.r.l.
RESPONSABILI BIM	Ing. L. Mogendi Ing. D. Carlino Arch. F. Bozzi	Pro Iter s.r.l. Delta Ingegneria s.r.l. Offtec s.r.l.

PIANO PARTICELLARE DI ESPROPRIO
ESPROPRI

Planimetria catastale aree impegnate - Tav. 3

CODICE PROGETTO			NOME FILE	REVISIONE	SCALA
PROGETTO	LIV. PROG.		T00ES00ESPPC03A.pdf		
DPCZ395	A	25	CODICE ELAB. T00ES00ESPPC03	A	1:2000

REV.	DESCRIZIONE	DATA	REDATTO	VERIFICATO	APPROVATO
D					
C					
B					
A	EMISSIONE	FEBBRAIO 2025	Ing. A. Caria	Ing. R. Babini	Ing. R. Formichi