PLANIMETRIA DI PROGETTO - LITORALE DI CALOPEZZATI - II STRALCIO - Scala 1:1.000

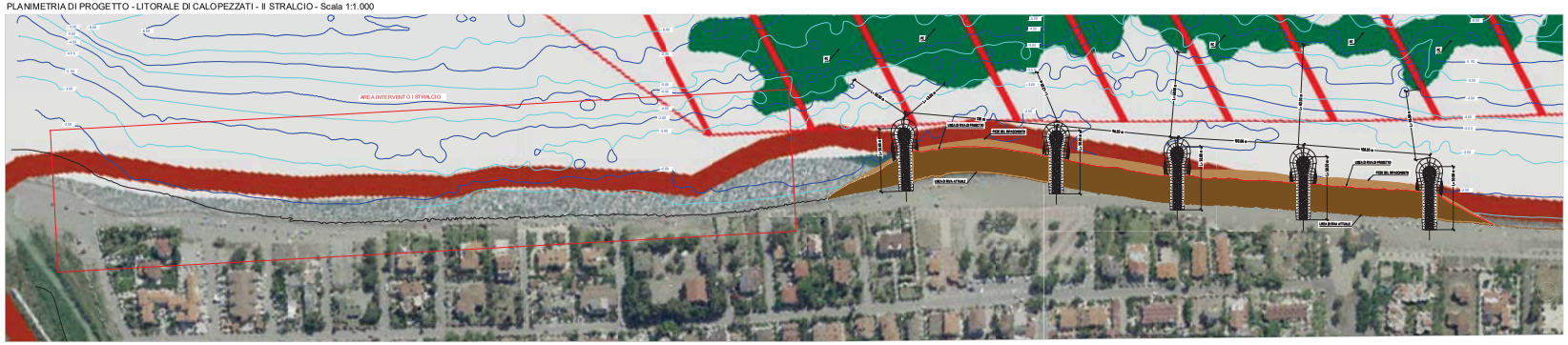

codice	Descrizione
Cy	Prateria di Cymodocea nodosa
Cyf	Prateria di Cymodocea nodosa con fascie di sabbia
P-Cy	Posidonia oceanica frammista a Cymodocea nodosa
Pc	Chiazze e Cuffi di Posidonia oceanica
Pwn	Prateria di Posidonia oceanica su matte e/o sabbia
Sa	Fondi mobili

Legenda

Batimetriche

ZSC- IT9310048

FondaliCrosia-Pietrapaola-Cerisati

Limite amministrativo

Comune di Calopezzati

MUSMAP

Codice

- Cy
- Cyf
- Fes
- P-Cy
- Pc
- Pwn
- Sa

REGIONE CALABRIA

Dipartimento N. 6 - Infrastrutture - Lavori Pubblici - Mobilità - Settore Difesa del Suolo

PROGETTO PER LA SALVAGUARDIA DEL LITORALE COSTIERO

II STRALCIO - CALOPEZZATI (CS)

C.U.P. J22B18000840001 - CIG 8181782C16 - Cod. Rendis 18IR080/G1

PROGETTO DEFINITIVO

elaborato		
PLANIMETRIA DI PROGETTO - LITORALE DI CALOPEZZATI - II STRALCIO: SU CARTOGRAFIA MUSMAP PER VERIFICA SOVRAPPOSIZIONE CON PRATERIA DI POSIDONIA OCEANICA	TAVOLA	24
	SCALA	1:1.000
	DATA	15.05.20
	FILE	24_Plan_Pro.dwg
	ORDINATE PROGETTO	GAUSS/FE

RAGGRUPPAMENTO TECNICO PER GLI INCARICHI TECNICI S.T.P.
DOTT. ING. ANTONIO DARIO (Tecnico capogruppo)
DOTT. ING. NICOLA CURCIA
DOTT. ING. DOMENICO MORANO
DOTT. ING. AGOSTINO LA ROSA
DOTT. ING. LEONARDO ROSSI
DOTT. ING. MANUELA BARBAGIOVANNI GASPARO
DOTT. ING. ALBERTO PEZZE
DOTT. ARCHITETTO. TERESA FERRELLA
DOTT. GEOL. SEBASTIANO CARME
DOTT. GEOL. PIETO MELA
via Aldo Moro Centro Direzionale - 87036 Rende (CS) - Tel./Fax 0984/831 - 0984/839150 - pec studiodarioingegneria@pec.it - mail studiodarioltd@libero.it

IL DIRIGENTE DEL SETTORE:
DOTT. ARCH. ORSOLA REALO

RESPONSABILE UNICO DEL PROCEDIMENTO:
DOTT. GEOL. GIOVANNA CIRIBO