REGIONE CALABRIA

PROVINCIA DI COSENZA

Comune di Bisignano

Procedimento di autorizzazione per la costruzione e l'esercizio di un impianto di produzione di energia elettrica da fonte rinnovabile idrica e di realizzazione delle linee elettriche di collegamento alla rete elettrica (D.Lgs. 387/2003, art. 12 - L.R. 25/11/2008, n. 42 e s.m.i.)

Progetto: REALIZZAZIONE DELL'IMPIANTO IDROELETTRICO "MUCONE 3" SULLE INFRASTRUTTURE ESISTENTI DELL'ACQUEDOTTO IRRIGUO CONSORTILE NEL COMUNE DI BISIGNANO (CS)

Fase: PROGETTO DEFINITIVO

Elaborato: INQUADRAMENTO DELL'AREA E PLANIMETRIA DELLE OPERE

Base Catastale

Rev.	Date	Motivo	Documento	Scala	Elab. N°
					T4
00	Ottobre 2024	Prima emissione per procedimento di autorizzazione	Tavola	1:5,000	

Soggetto Gestore delle Infrastrutture

Consorzio di bonifica della Calabria Ionica (Ionica Irrigua) LL

Hydrowatt S.r.l.
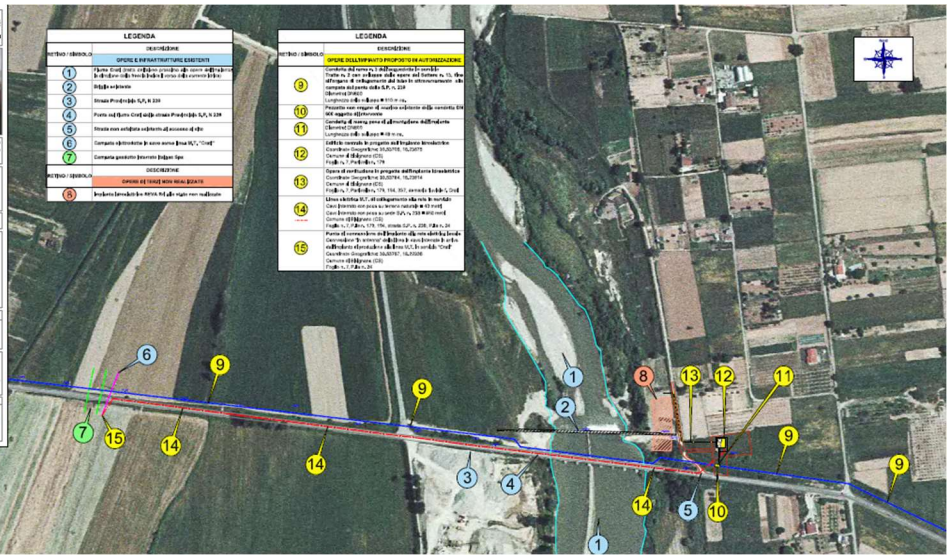
Relatori Autorizzativi e Progettisti