AZIENDA PER IL GOVERNO DELLA SANITA' DELLA REGIONE CALABRIA-AZIENDA ZERO
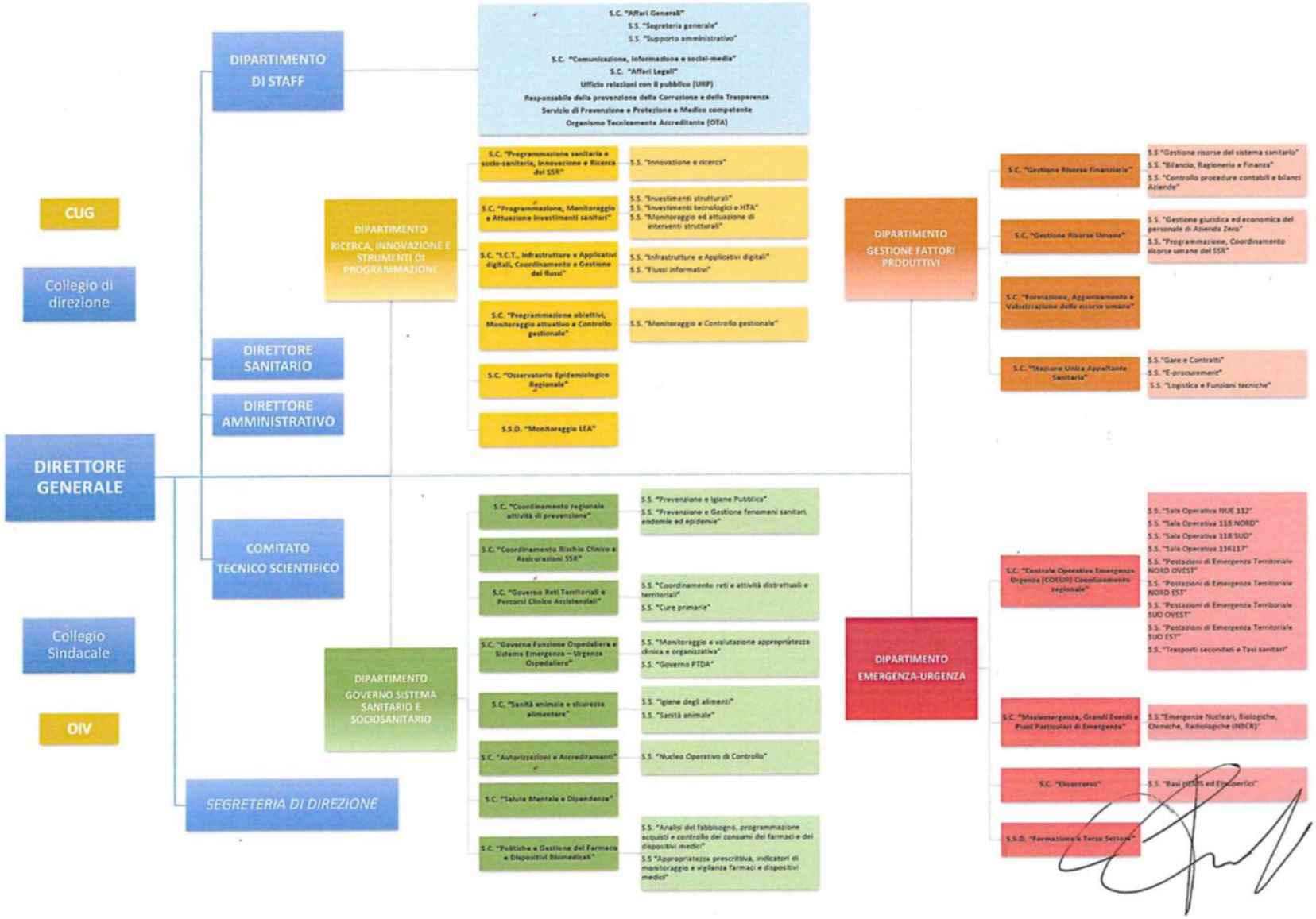
ORGANIGRAMMA