CROTONSCAVI
COSTRUZIONI GENERALI S.P.A.

Cap. Soc. 516.500,00 iv
Reg. Imp. Trib. Kr n° 435
C.C.I.A.A. Kr n° 61883
C.F. e P.I. 00103240792

Cantieri e Impianti:
loc. Passovecchio
CROTONE
Tel. 0962.931618

Sede: Via Pantusa, 32
88900 CROTONE
Tel. 0962.25190
fax 0962.20254

Prot. n. 098/24

Raccomandata a mezzo PEC

Spett.
Regione Calabria
Dipartimento Ambiente e Territorio
Cittadella Regionale
Loc. Germaneto - 88100 Catanzaro (CZ)
dipartimento.ambienteterritorio@pec.regione.calabria.it
aia.ambienteterritorio@pec.regione.calabria.it
valutazioniambientali.ambienteterritorio@pec.regione.calabria.it

e, p.c.

ARPACAL
Dipartimento di Crotone
c.a. Direttore Dott. R. Aloisio
via E. Fermi snc
88900 Crotone (KR)
crotone@pec.arpacal.it

COMUNE DI CROTONE
SETTORE 6 – AMBIENTE
Piazza della Resistenza n.1 – 88900 Crotone (KR)
protocollocomune@pec.comune.crotone.it

OGGETTO: **TRASMISSIONE REPORT ANNUALE A.I.A. D.D.G. n. 3919 del 26/04/18 - CROTONSCAVI CO. GE. SPA -**

La ditta *CROTONSCAVI COSTRUZIONI GENERALI S.P.A.*, con sede legale in via Pantusa n.32, comune di Crotone (KR), P.I. 00103240792, C.A.P. 88900, tel. 096225190, Fax. 096220254 in riferimento all'autorizzazione A.I.A. con D.D.G. n. 3919 del 26/04/2018, per come richiesto nelle prescrizioni dello stesso Decreto

TRASMETTE

Il "Report annuale" relativo all'attività svolta nell'anno solare precedente con A.I.A. n. 3919 del 26/04/2018 avviata il 31/10/2022 "Piattaforma ecologica di trattamento di rifiuti speciali pericolosi e non, sito in loc. Cipolla, 88900 Crotone (KR)", contenente informazioni e resoconti delle attività inserite nel Piano di Monitoraggio e Controllo riguardante tutte le componenti e tutti gli autocontrolli previsti.

Crotone, 29/04/2024

Timbro e firma
CROTONSCAVI
Costruzioni Generali S.p.a.
Il Presidente

CROTONSCAVI
COSTRUZIONI GENERALI S.P.A.

kiwa

Cap. Soc. 516.500,00 i.v.
Reg. Imp. Trib. Kr n° 435
C.C.I.A.A. Kr n° 61883
C.F. e P.I. 00103240792

Cantieri e Impianti:
loc. Passovecchio
CROTONE
Tel. 0962 931618

Sede: Via Pantusa, 32
88900 CROTONE
Tel. 0962.25190
fax 0962 20254

Relazione 2024 relativa all'anno 2023

AIA n. 3919 del 26/04/2018 avviata il 31/10/2022

Progetto di piattaforma ecologica di trattamento di rifiuti speciali pericolosi e non
- Loc. Cipolla, 88900 Crotone (KR) -

Società:

Crotonscavi Costruzioni Generali SpA
Via Pantusa n. 32 – 88900 Crotone (KR)
P.I. 00103240792

Il Tecnico
Dott. Ing. Palmieri Pasquale

ORDINE DEGLI INGEGNERI DELLA PROVINCIA DI CROTONE
INGEGNERE JUNIOR
SEZ. B. N° 62
Pasquale PALMIERI
SETTORE: I
CIVILE AMBIENTALE
Iscr. 31/07/2020

Il Legale Rappresentante
Villirillo Massimo

Cap. Soc. 516.500,00 iv
Reg. Imp. Trib. Kr n° 435
C.C.I.A.A. Kr n° 61883
C.F. e P.I. 00103240792
Cantieri e Impianti:
loc. Passovecchio
CROTONE
Tel. 0962.931618
Sede: Via Pantusa, 32
88900 CROTONE
Tel. 0962.25190
fax 0962.20254

Sommario

Premessa 3

Dati aziendali 3

Inquadramento Territoriale 4

Processo trattamento rifiuti 4

Controllo radiometrico 4

Emissioni in atmosfera 5

Approvvigionamento e scarichi idrici 5

Emissioni sonore 6

Acque sotterranee 7

Attività di controllo e manutenzione 7

Consumi materie prime 8

Consumi energetici 8

Consumi combustibili 9

Monitoraggio indicatori di performance 9

Premessa

La Società Crotonscavi Co. Ge. SpA presso lo stabilimento di Crotone in Loc. Cipolla ha in esercizio una Piattaforma ecologica per stoccaggio e trattamento di rifiuti speciali pericolosi e non, autorizzata con A.I.A. n. 3919 del 26/04/2018, di proprietà e gestito dalla stessa Crotonscavi Costruzioni Generali SpA.

La presente Relazione annuale fornisce l'illustrazione organica dei risultati del monitoraggio condotto dall'azienda e delle sue prestazioni ambientali. I dati e le informazioni del monitoraggio sono desunti dalle registrazioni, verifiche, ispezioni, attività di manutenzione, ed ogni altra utile documentazione in possesso dell'Azienda stessa o acquisita allo scopo, relativi alle attività svolte nel periodo tra 01/01/2023 ed il 31/12/2023.

Facendo riferimento a quanto richiesto dalla normativa di settore ed alle prescrizioni autorizzative, è stata predisposta la presente relazione che riporta i dati e le informazioni che sono oggetto del Piano di Monitoraggio e Controllo previsto.

La Relazione Annuale ha lo scopo quindi, di illustrare il monitoraggio condotto dall'Azienda e le sue prestazioni ambientali. A tale scopo si considerano: l'utilizzo di materie prime, i consumi e le attività svolte, che possono avere una relazione con l'ambiente, considerato nelle sue varie componenti (es. Suolo, Aria, Acqua ecc...) come previsto dall' A.I.A. rilasciata all'Azienda. Si specifica, inoltre che tali attività vengono gestite conformemente a quanto previsto dalla certificazione ISO 14001 di cui la Società è in possesso.

Dati aziendali

Ragione Sociale Azienda	**Crotonscavi Costruzioni Generali SpA**
Indirizzo Sede Legale	Via Pantusa,32 - 88900 Crotone
Indirizzo Sede Unità Produttiva	Località Cipolla - 88900 Crotone
Telefono / PEC	0962-931618 / crotonscavi68@legalmail.it
e-mail	info@crotonscavi.it
Partita IVA/Cod. Fiscale	00103240792
Certificazione Ambientale	ISO 14001/2015
Legale Rappresentante	Villirillo Massimo
Autorizzazione	A.I.A. n. 3919 del 26/04/2018
Attività produttiva:	Trasporto, bonifica e trattamento/stoccaggio rifiuti pericolosi e non.

Inquadramento Territoriale

L'impianto in parola è ubicato il località Cipolla del Comune di Crotone e ricade nel foglio 21, particelle n. 557, 140, 570, 912, 699, 913, 698, 914, 560, 924, 926, 572, 573, 563, 862, 921, 283, 568, 569, 571, 915, 920, 925, 176, 69, 825, 175, 182, 1022, 1023, 173, 184, 1026, 1027 del Comune di Crotone. Le particelle n. 174, 183, 1024 e 1025 sono in fase di compravendita con l'attuale proprietario. Ha un'estensione di ca 55.000 mq.

L'impianto sorge in una zona industriale alla periferia Nord-Ovest distante ca 7 km dalla città di Crotone, dalla quale è collegato attraverso le SS. 107 e SS. 106 e successiva viabilità inferiore. L'area è delimitata lungo il perimetro da una recinzione e si accede da un cancello ad apertura automatica.

Processo trattamento rifiuti

Per quanto riguarda i rifiuti in ingresso ed in uscita, relativamente alle attività previste di cui al piano di monitoraggio allegato al Decreto Dirigenziale A.I.A. n. 3919 del 26/04/2018, mensilmente è stato eseguito il report dei quantitativi in ingresso/trattati/conferiti/stoccaggio conforme alla **Tabella C13/C14**, che si allega alla presente.

Controllo radiometrico

In osservanza a quanto stabilito dalle note ARPACAL del Servizio Laboratorio Fisico del DAP di Cosenza prot. n. 42533 del 12/10/2017 e prot. n. 42967 del 16/10/2017, esaminata la tipologia dei rifiuti in ingresso, per come previsto dal Piano di Monitoraggio e Controllo viene redatto un report in base alla **Tabella C2** che si allega alla presente.

Le procedure per la gestione delle eventuali anomalie rilevate sui carichi in ingresso, è stata predisposta dall'E.Q. incaricato mediante apposite "Istruzioni Operative", nelle quali siano contenute le modalità di intervento in caso di allarme.

Per le misurazioni viene utilizzato un rilevatore portatile, THERMO FH40G-X con sonda FHZ512A.

Emissioni in atmosfera

In relazione al monitoraggio dei rifiuti contenenti amianto, rifiuti incapsulati e imballati stoccati in apposito capannone al coperto, non è stato effettuato in quanto non è stato messo in esercizio.

In relazione al monitoraggio delle emissioni in atmosfera, ai sensi della **Tabella C6** del PdMeC ci sono n.3 punti di emissione convogliata, impianto di trattamento chimico-fisico, impianto di triturazione, impianto di bitume. Ai sensi della **Tabella C7** del PdMeC vengono indicati i valori limite dei parametri da analizzare nel tempo con periodicità semestrale ed annuale in funzione dello stesso parametro.

Per quanto riguarda le emissioni diffuse in cantiere, ai sensi della **Tabella C8** sono previste delle analisi su almeno quattro punti del perimetro dell'impianto delle emissioni odorigene, polveri e COV con frequenza annuale. In ottemperanza al PdMeC, viene eseguito un monitoraggio in continuo dei parametri meteoclimatiche, attraverso una stazione fissa "*Dacis Vantage PRO2*", in modo da attivare eventuali misure di abbattimento in presenza di condizioni meteorologiche sfavorevoli (caldo, secco, vento, ecc…).

Approvvigionamento e scarichi idrici

Approvvigionamento idrico

L'approvvigionamento idrico dell'azienda viene garantito dal nucleo industriale di Crotone CORAP.

Per le suddette attività sono state utilizzate nel periodo di riferimento circa 1485 mc di acqua.

Il nucleo industriale di Crotone fornisce l'erogazione dell'acqua industriale.

Scarichi idrici

Gli scarichi civili dai servizi igienici degli uffici e spogliatoi sono convogliati in un pozzetto di raccolta (fossa imhoff) che periodicamente viene svuotata e smaltita presso azienda specializzata oppure allo stesso impianto di trattamento liquidi presente nel nostro cantiere.

Il monitoraggio delle acque lavaggio metalli contaminati e cisternette, non è stato effettuato in quanto non è stato messo in esercizio.

Le acque di prima pioggia sono raccolte mediante un sistema di caditoie in vasche di raccolta ed immesse nel ciclo di trattamento a flocculazione e decantazione. Le acque trattate vengono sottoposte ad analisi chimico-fisica con cadenza semestrale, ed in caso risultino non contaminate sono riutilizzate per le operazioni di innaffiamento piazzali, aree verdi e lavaggio mezzi, con un ciclo chiuso, analisi rapporto n. 234/23 del 11/02/2023 e n. 1846/23 del 24/07/2023 .

I reflui industriali di scarico prodotti dall'impianto chimico fisico, vengono convogliati alla rete fognaria consortile per il trattamento di depurazione nell'impianto del CSI di Crotone, giusta ultima autorizzazione allo scarico n. 637 del 23.01.2023 rilasciata dal CORAP di Crotone. A valle dall'impianto di trattamento è stato individuato un idoneo pozzetto atto a consentire il prelievo e l'analisi delle acque scaricate con cadenza mensile.

Ai sensi della **Tabella C10/C11**, si allegano rapporti di prova relativi all'anno 2023 rilasciati dal laboratorio autorizzato Biochimica Control di Crotone.

Emissioni sonore

I rilievi fonometrici per verificare il clima acustico sono stati effettuati con campionamenti in 5 punti della durata di mezz'ora ciascuno sia per il periodo diurno che per quello notturno si è posizionato il fonometro ad una distanza di circa 1 metro dal confine, tutte le prove sono state eseguite in ottemperanza di quanto previsto nel DMA 16/3/98 "TECNICHE DI RILEVAMENTO E DI MISURAZIONE DELL'INQUINAMENTO ACUSTICO" da personale accreditato del riconoscimento di "Tecnico competente in acustica ambientale", ai sensi dell'art 2 comma 7 della Legge 447/957. Per una valutazione approfondita dei rilievi fonometrici si rimanda ai time sheet ed ai grafici della relazione.

Il limite differenziale diurno e notturno risulta soddisfatto in quanto il delta è inferiore ai 5dB consentiti nel periodo diurno e 3dB consentiti nel periodo notturno. L'attività in oggetto non influenzerà la rumorosità ambientale pre-esistente se non in misura ridotta all'interno dei propri

confini di proprietà pertanto le emissioni ed immissioni sonore ed anche il criterio del limite differenziale saranno conformi ai limiti previsti dalla legislazione vigente.
La relazione del rapporto di misura rilievi strumentali emissioni sonore in ambiente esterno è stata redatta in data 01.12.2022 dal Dott. Giovanni Misasi, Tecnico Competente in Acustica Ambientale, Riconosciuto con Decreto Regione Calabria n. 5 del 12.06.1998 ed iscritto nell'Albo Nazionale dei tecnici acustici ENTECA con il n. 8535 dal 10/12/2018. Ai sensi della **Tabella C12** del PdMeC, la relazione d'impatto acustico, valida per il biennio 2022 - 2024, è allegata alla presente.

Acque sotterranee

Ai sensi della **Tabella C18** del PdMeC, è necessario effettuare su almeno n. 3 piezometri (1 a monte e 2 a valle) secondo il deflusso idrico, delle analisi di caratterizzazioni della falda con cadenza annuale. Tenendo conto che in fase progettuale sono state già effettuate le analisi richieste, le stesse saranno ripetute entro un anno dall'avvio dell'AIA.

Attività di controllo e manutenzione

Ai sensi della **Tabella C19** del PdMeC, è necessario raccogliere elementi di informazione sui sistemi di monitoraggio e controllo di parametri che per loro natura rivestono particolare rilevanza ambientale. I valori dei parametri indicati quali portata, torbidità e ph sono soggetti ad un controllo continuo e i relativi dati sono consultabili nei registri presenti in impianto.

Ai sensi della **Tabella C20** del PdMeC, è necessario avere un controllo su tutti gli interventi di manutenzione sui macchinari utilizzati, anche quelli ordinari disciplinati dal manuale fornito dal Produttore dei macchinari. In caso di eventuali interventi di manutenzione sui macchinari, i relativi registri sono consultabili presso l'impianto.

Ai sensi della **Tabella C21** del PdMeC, le strutture adibite allo stoccaggio sono sottoposte a controllo giornaliero visivo, per verificarne l'integrità. Nel periodo di riferimento non si sono verificate anomalie nelle varie aree di stoccaggio, per come evidenziato nel registro consultabile presso l'impianto.

Consumi materie prime

Per come indicato nella Tabella C1 del PdMeC, per il periodo di riferimento di seguito vengono elencati le materie prime che sono acquisite nella piattaforma, utilizzate per l'esercizio degli impianti indicati:

Denominazione	Impianto di utilizzo	Fase di utilizzo	Quantità [kg]	Fornitura [D.D.T.]
Acido solforico	Impianto chimico-fisico	Fase di acidificazione	10.960	n. 64 del 20.03.2023 n. 2973 del 20.06.2023
Cloruro ferrico	Impianto chimico-fisico	Fase di precipitazione	6.924	n. 64 del 20.03.2023 n. 2973 del 20.06.2023
Polielettrolita anionico (DRYFLOCK)	Impianto chimico-fisico	Fase di flocculazione	500	n. 242 del 22.09.2023
Solfato Ferroso	Impianto chimico-fisico	Fase di chiariflocculazione	500	n. 3400 del 12.07.2023
Acqua ossigenata	Impianto chimico-fisico	Fase di ossidazione	1.140	n. 2973 del 20.06.2023
Carbone attivo	Impianto chimico-fisico	Fase di purificazione	500	n. 3400 del 12.07.2023

Consumi energetici

Le fonti energetiche utilizzate nell'insediamento produttivo di che trattasi, al fine di espletare tutte le fasi dei cicli di lavorazione, per l'anno 2023, sono circoscritte all'Energia elettrica.

Per come indicato alla **Tabella C4** del PdMeC, con frequenza triennale si procederà ad un audit sull'efficienza energetica del sito, con lo scopo di identificare tutte le opportunità di riduzione del consumo energetico e di efficienza di utilizzo delle risorse.

a) Energia elettrica

L'energia da rete elettrica necessaria per l'intero stabilimento è fornita da Repower SpA. Il contratto di altissima utilizzazione prevede una potenza impegnata di 80 kW e la fornitura avviene a 380 V. Nella seguente tabella è riportato il consumo di energia elettrica, relativo all'anno solare 2023, riferito ad ogni fase di lavorazione, nonché il consumo totale per l'intero stabilimento.

IL CONSUMO EFFETTIVO PER L'ANNO 2023 CORRISPONDE A:

F1= 46.552 Kwh
F2= 16.170 Kwh
F3= 19.709 Kwh
Per un totale di: 82.431 Kwh

Consumi combustibili

Oltre all'energia elettrica, le altre fonti energetiche utilizzate occasionalmente nell'insediamento produttivo di che trattasi, al fine di espletare tutte le fasi dei cicli di lavorazione per l'anno 2023 sono:

a) Gasolio, per l'esercizio del gruppo elettrogeno, per un quantitativo di 34.968 Lt.;

b) GPL, per impianti di cantiere, per un quantitativo di 65.836 mc.

Monitoraggio indicatori di performance

Sono stati definiti indicatori delle performance ambientali classificabili come strumento di controllo indiretto tramite indicatori di impatto ed indicatori di consumo di risorse, rapportati con l'unità di produzione.

Per ogni indicatore, è stato indicato il trend di andamento annuale:

Indicatore	Unità di misura	Dato di calcolo [indicatore/rifiuti trattati]	riferimento
Consumo di energia	Kw/T	9,41	Genn. - Dic. 2023
Consumo di carburante gruppi elettrogeni	L/T	3,99	Genn. - Dic. 2023
Consumo di GPL	Mc/T	7,52	Genn. - Dic. 2023
Consumo idrico	L/T	54	Genn. - Dic. 2023
Produzione di scarichi idrici	L/T	693	Genn. - Dic. 2023
Rapporto rifiuti prodotti	Ton.	0,2	Genn. - Dic. 2023

Cap. Soc. 516.500,00 iv
Reg. Imp. Trib. Kr n° 435
C.C.I.A.A. Kr n° 61883
C.F. e P.I. 00103240792

Cantieri e Impianti:
loc. Passovecchio
CROTONE
Tel. 0962.931618

Sede: Via Pantusa, 32
88900 CROTONE
Tel. 0962.25190
fax 0962.20254

AUTORIZZAZIONE INTEGRATA AMBIENTALE AIA PER "PIATTAFORMA ECOLOGICA PER STOCCAGGIO E TRATTAMENTO DI RIFIUTI SPECIALI PERICOLOSI E NON PERICOLOSI, IN LOC."CIPOLLA" NEL COMUNE DI CROTONE (KR)

- D.D. N. 3919 del 26/04/2018 -

OGGETTO:

Report mensile su attività di gestione dei rifiuti in ingresso – Tabella C13 PdM

sull'attività di gestione, relativamente alle quantità di rifiuti in ingresso, per CER ed operazione autorizzata R/D.

ANNO 2023

In adempimento alle prescrizioni contenute nell'AIA D.D. N. 3919 del 26/04/2018

Cap. Soc. 516.500,00 iv
Reg. Imp. Trib. Kr n° 435
C.C.I.A.A. Kr n° 61883
C.F. e P.I. 00103240792

Cantieri e Impianti:
loc. Passovecchio
CROTONE
Tel. 0962.931618

Sede: Via Pantusa, 32
88900 CROTONE
Tel. 0962.25190
fax 0962.20254

MESE DI GENNAIO

CER	Giacenza iniziale al 31/12/2022 (Kg)	Quantità in ingresso	Operazione eseguita	Attività eseguita	Quantità (Kg)	Residua a stoccaggio
130208	21.836	3215	R13	Messa in riserva	0	25.051
130403	12.680	1.680	D15	Deposito preliminare	0	14.360
150101	7.380	6.100	R13	Messa in riserva	0	13.480
150102	16950	600	R13	Messa in riserva	0	17.550
161002	0	4.600	D15	Deposito preliminare	0	4.600
170302	191.800	0	R13	Messa in riserva	0	191.800
170405	10960	0	R13	Messa in riserva	0	10960
170504	176.300	0	R13	Messa in riserva	0	176.300
170904	0	43.100	R13	Messa in riserva	0	43.100
190703	617.850	954.070	D9	Tratt. Chimico fisico	1.443.000	128.920
191308	0	52.000	D9	Tratt. Chimico fisico	43.200	8.800
200123	6285	0	R13	Messa in riserva	0	6285
200304	0	1.000	D15	Deposito preliminare	0	1.000

Cap. Soc. 516.500,00 iv
Reg. Imp. Trib. Kr n° 435
C.C.I.A.A. Kr n° 61883
C.F. e P.I. 00103240792

Cantieri e Impianti:
loc. Passovecchio
CROTONE
Tel. 0962.931618

Sede: Via Pantusa, 32
88900 CROTONE
Tel. 0962.25190
fax 0962.20254

MESE DI FEBBRAIO

CER	Giacenza iniziale al 31/01/2023 (Kg)	Quantità in ingresso	Operazione eseguita	Attività eseguita	Quantità (Kg)	Residua a stoccaggio
130208	25.051	8.560	R13	Messa in riserva	27.840	5.771
130403	14.360	0	D15	Deposito preliminare	0	14.360
150101	13.480	2.000	R13	Messa in riserva	10.480	5.000
150102	17.550	300	R13	Messa in riserva	12.920	4.930
161002	4.600	0	D15	Deposito preliminare	0	4.600
170302	191.800	0	R13	Messa in riserva	0	191.800
170405	10960	0	R13	Messa in riserva	0	10960
170504	176.300	0	R5	Recupero di materia	176.300	0
170904	43.100	24.240	R13	Messa in riserva	0	67.340
190703	128.920	1.297.800	D9	Tratt. Chimico fisico	1.296.000	130.720
191308	8.800	51.600	D9	Tratt. Chimico fisico	48.000	12.400
200123	6285	0	R13	Messa in riserva	0	6285
200304	1.000	0	D15	Deposito preliminare	0	1.000

Cap. Soc. 516.500,00 iv
Reg. Imp. Trib. Kr n° 435
C.C.I.A.A. Kr n° 61883
C.F. e P.I. 00103240792

Cantieri e Impianti:
loc. Passovecchio
CROTONE
Tel. 0962.931618

Sede: Via Pantusa, 32
88900 CROTONE
Tel. 0962.25190
fax 0962.20254

MESE DI MARZO

CER	Giacenza iniziale al 28/02/2023 (Kg)	Quantità in ingresso	Operazione eseguita	Attività eseguita	Quantità (Kg)	Residua a stoccaggio
130208	5.771	0	R13	Messa in riserva	0	5.771
130403	14.360	0	D15	Deposito preliminare	0	14.360
150101	5.000	4.200	R13	Messa in riserva	0	9.200
150102	4.930	1.000	R13	Messa in riserva	0	5.930
161002	4.600	0	D15	Deposito preliminare	0	4.600
170302	191.800	0	R5	Recupero di materia	191.800	0
170405	10960	0	R13	Messa in riserva	0	10960
170904	67.340	720	R5	Recupero di materia	67.340	720
190703	130.720	1.856.900	D9	Tratt. Chimico fisico	1.440.000	547.620
191308	12.400	47.250	D9	Tratt. Chimico fisico	48.000	11.650
200123	6285	0	R13	Messa in riserva	0	6285
200304	1.000	38.800	D15	Deposito preliminare	0	39.800

Cap. Soc. 516.500,00 iv
Reg. Imp. Trib. Kr n° 435
C.C.I.A.A. Kr n° 61883
C.F. e P.I. 00103240792

Cantieri e Impianti:
loc. Passovecchio
CROTONE
Tel. 0962.931618

Sede: Via Pantusa, 32
88900 CROTONE
Tel. 0962.25190
fax 0962.20254

MESE DI APRILE

CER	Giacenza iniziale al 31/03/2023 (Kg)	Quantità in ingresso	Operazione eseguita	Attività eseguita	Quantità (Kg)	Residua a stoccaggio
130208	5.771	1450	R13	Messa in riserva	0	7.221
130403	14.360	0	D9	Tratt. Chimico fisico	14.360	0
150101	9.200	4.700	R13	Messa in riserva	0	13.900
150102	5.930	550	R13	Messa in riserva	0	6.480
161002	4.600	0	D9	Tratt. Chimico fisico	4600	0
170302	0	9.420	R13	Messa in riserva	0	9.420
170405	10960	0	R13	Messa in riserva	0	10960
170504	0	36.680	R13	Messa in riserva	0	36.680
170904	720	15.360	R13	Messa in riserva	0	16.080
190703	547.620	886.680	D9	Tratt. Chimico fisico	1.334.560	99.740
191308	11.650	52.350	D9	Tratt. Chimico fisico	42.200	21.800
200123	6285	0	R13	Messa in riserva	0	6285
200304	39.800	0	D9	Tratt. Chimico fisico	39.800	0

Cap. Soc. 516.500,00 iv
Reg. Imp. Trib. Kr n° 435
C.C.I.A.A. Kr n° 61883
C.F. e P.I. 00103240792

Cantieri e Impianti:
loc. Passovecchio
CROTONE
Tel. 0962.931618

Sede: Via Pantusa, 32
88900 CROTONE
Tel. 0962.25190
fax 0962.20254

MESE DI MAGGIO

CER	Giacenza iniziale al 30/04/2023 (Kg)	Quantità in ingresso	Operazione eseguita	Attività eseguita	Quantità (Kg)	Residua a stoccaggio
130208	7.221	0	R13	Messa in riserva	0	7.221
150101	13.900	45.350	R3	Recupero di materia	57.440	1.810
150102	6.480	400	R13	Messa in riserva	0	6.880
170302	9.420	1.240	R13	Messa in riserva	0	10.660
170405	10960	0	R13	Messa in riserva	0	10960
170504	36.680	0	R13	Messa in riserva	0	36.680
170904	23.760	15.360	R13	Messa in riserva	0	39.120
190703	99.740	1.637.940	D9	Tratt. Chimico fisico	1.488.000	249.680
191308	21.800	47.450	D9	Tratt. Chimico fisico	48.000	21.250
200123	6285	0	R13	Messa in riserva	0	6285

Cap. Soc. 516.500,00 iv
Reg. Imp. Trib. Kr n° 435
C.C.I.A.A. Kr n° 61883
C.F. e P.I. 00103240792

Cantieri e Impianti:
loc. Passovecchio
CROTONE
Tel. 0962.931618

Sede: Via Pantusa, 32
88900 CROTONE
Tel. 0962.25190
fax 0962.20254

MESE DI GIUGNO

CER	Giacenza iniziale al 31/05/2023 (Kg)	Quantità in ingresso	Operazione eseguita	Attività eseguita	Quantità (Kg)	Residua a stoccaggio
130208	7.221	1.970	R13	Messa in riserva	0	9.191
150101	1.810	25.870	R3	Recupero di materia	24.420	3.260
150102	6.880	1.720	R13	Messa in riserva	0	8.600
170302	10.660	0	R13	Messa in riserva	0	10.660
170405	10.960	0	R13	Messa in riserva	0	10960
170504	36.680	139.660	R13	Messa in riserva	0	176.340
170904	39.120	72.500	R13	Messa in riserva	0	111.620
190703	249.680	1.175.660	D9	Tratt. Chimico fisico	1.410.820	14.520
191308	21.250	55.900	D9	Tratt. Chimico fisico	58.000	19.150
200123	6285	0	R13	Messa in riserva	0	6285

Cap. Soc. 516.500,00 iv
Reg. Imp. Trib. Kr n° 435
C.C.I.A.A. Kr n° 61883
C.F. e P.I. 00103240792

Cantieri e Impianti:
loc. Passovecchio
CROTONE
Tel. 0962.931618

Sede: Via Pantusa, 32
88900 CROTONE
Tel. 0962.25190
fax 0962.20254

MESE DI LUGLIO

CER	Giacenza iniziale al 30/06/2023 (Kg)	Quantità in ingresso	Operazione eseguita	Attività eseguita	Quantità (Kg)	Residua a stoccaggio
130208	9.191	0	R13	Messa in riserva	0	9.191
150101	3.260	5.750	R13	Messa in riserva	0	9.010
150102	8.600	1.230	R13	Messa in riserva	0	9.830
150103	0	340	D9	Tratt. Chimico fisico	0	340
170302	10.660	262.720	R13	Messa in riserva	0	273.380
170405	10960	1.040	R13	Messa in riserva	6.960	5.040
170504	176.340	0	R13	Messa in riserva	0	176.340
170904	111.620	215.140	R13	Messa in riserva	40.000	286.760
190703	14.520	1.174.700	D9	Tratt. Chimico fisico	1.189.220	0
191308	19.150	48.800	D9	Tratt. Chimico fisico	67.950	0
200123	6285	0	R13	Messa in riserva	0	6285

Cap. Soc. 516.500,00 iv
Reg. Imp. Trib. Kr n° 435
C.C.I.A.A. Kr n° 61883
C.F. e P.I. 00103240792

Cantieri e Impianti:
loc. Passovecchio
CROTONE
Tel. 0962.931618

Sede: Via Pantusa, 32
88900 CROTONE
Tel. 0962.25190
fax 0962.20254

MESE DI AGOSTO

CER	Giacenza iniziale al 31/07/2023 (Kg)	Quantità in ingresso	Operazione eseguita	Attività eseguita	Quantità (Kg)	Residua a stoccaggio
130208	9.191	725	R13	Messa in riserva	0	9.916
150101	9.010	5.600	R13	Messa in riserva	340	14.270
150102	9.830	700	R13	Messa in riserva	0	10.530
150103	340	0	D9	Tratt. Chimico fisico	0	340
170302	273.380	78.020	R13	Messa in riserva	0	351.400
170405	5.040	0	R13	Messa in riserva	0	5.040
170504	176.340	0	R13	Messa in riserva	0	176.340
170802	0	1.900	R13	Messa in riserva	0	1.900
170904	286.760	16.340	R13	Messa in riserva	0	303.100
190703	0	1.146.080	D9	Tratt. Chimico fisico	1.109.220	36.860
191204	0	10.000	R13	Messa in riserva	5.340	4.660
191308	0	49.200	D9	Tratt. Chimico fisico	41.000	8.200
200123	6285	0	R13	Messa in riserva	0	6285

CROTONSCAVI
COSTRUZIONI GENERALI S.P.A.

Cap. Soc. 516.500,00 iv
Reg. Imp. Trib. Kr n° 435
C.C.I.A.A. Kr n° 61883
C.F. e P.I. 00103240792

Cantieri e Impianti:
loc. Passovecchio
CROTONE
Tel. 0962.931618

Sede: Via Pantusa, 32
88900 CROTONE
Tel. 0962.25190
fax 0962.20254

MESE DI SETTEMBRE

CER	Giacenza iniziale al 31/08/2023 (Kg)	Quantità in ingresso	Operazione eseguita	Attività eseguita	Quantità (Kg)	Residua a stoccaggio
130208	9.916	0	R13	Messa in riserva	0	9.916
150101	14.270	6.950	R13	Messa in riserva	0	21.220
150102	10.530	500	R13	Messa in riserva	0	11.030
150103	340	0	D9	Tratt. Chimico fisico	0	340
170302	351.400	0	R13	Messa in riserva	165.000	186.400
170405	5.040	0	R13	Messa in riserva	0	5.040
170504	176.340	17.800	R13	Messa in riserva	110.000	84.140
170802	1.900	1.900	R13	Messa in riserva	0	1.900
170904	303.100	14.200	R13	Messa in riserva	317.300	0
190703	36.860	1.262.200	D9	Tratt. Chimico fisico	1.276.610	22.450
191204	4.660	5.000	R13	Messa in riserva	8.280	1.380
191308	8.200	47.500	D9	Tratt. Chimico fisico	22.950	32.750
200123	6285	0	R13	Messa in riserva	0	6285

Cap. Soc. 516.500,00 iv
Reg. Imp. Trib. Kr n° 435
C.C.I.A.A. Kr n° 61883
C.F. e P.I. 00103240792

Cantieri e Impianti:
loc. Passovecchio
CROTONE
Tel. 0962.931618

Sede: Via Pantusa, 32
88900 CROTONE
Tel. 0962.25190
fax 0962.20254

MESE DI OTTOBRE

CER	Giacenza iniziale al 30/09/2023 (Kg)	Quantità in ingresso	Operazione eseguita	Attività eseguita	Quantità (Kg)	Residua a stoccaggio
130208	9.916	590	R13	Messa in riserva	0	10.506
150101	21.220	7.050	R13	Messa in riserva	24.260	4.010
150102	11.030	750	R13	Messa in riserva	0	11.780
150103	340	0	D9	Tratt. Chimico fisico	0	340
170302	186.400	448.540	R13	Messa in riserva	605.000	29.940
170405	5.040	980	R13	Messa in riserva	0	6.020
170504	84.140	157.800	R13	Messa in riserva	110.000	131.940
170802	1.900	1.900	R13	Messa in riserva	0	1.900
170904	317.300	0	R13	Messa in riserva	165.000	152.300
190703	22.450	1.464.440	D9	Tratt. Chimico fisico	1.362.600	124.290
191204	1.380	10.000	R13	Messa in riserva	10.560	820
191308	32.750	49.400	D9	Tratt. Chimico fisico	49.150	33.000
200123	6285	0	R13	Messa in riserva	0	6285

Cap. Soc. 516.500,00 iv
Reg. Imp. Trib. Kr n° 435
C.C.I.A.A. Kr n° 61883
C.F. e P.I. 00103240792

Cantieri e Impianti:
loc. Passovecchio
CROTONE
Tel. 0962.931618

Sede: Via Pantusa, 32
88900 CROTONE
Tel. 0962.25190
fax 0962.20254

MESE DI NOVEMBRE

CER	Giacenza iniziale al 31/10/2023 (Kg)	Quantità in ingresso	Operazione eseguita	Attività eseguita	Quantità (Kg)	Residua a stoccaggio
130208	10.506	1.000	R13	Messa in riserva	0	11.506
150101	4.010	5.650	R13	Messa in riserva	0	9.660
150102	11.780	700	R13	Messa in riserva	0	12.480
150103	340	0	D9	Tratt. Chimico fisico	0	340
170302	29.940	104.480	R13	Messa in riserva	29.940	104.480
170405	6.020	0	R13	Messa in riserva	0	6.020
170504	131.940	0	R13	Messa in riserva	131.940	0
170802	1.900	0	R13	Messa in riserva	1.900	0
170904	152.300	980	R13	Messa in riserva	152.300	980
190703	124.290	717.660	D9	Tratt. Chimico fisico	680.350	161.600
191204	820	15.000	R13	Messa in riserva	15.680	140
191308	33.000	49.700	D9	Tratt. Chimico fisico	65.800	16.900
200123	6.285	0	R13	Messa in riserva	6.285	0

Cap. Soc. 516.500,00 iv
Reg. Imp. Trib. Kr n° 435
C.C.I.A.A. Kr n° 61883
C.F. e P.I. 00103240792

Cantieri e Impianti:
loc. Passovecchio
CROTONE
Tel. 0962.931618

Sede: Via Pantusa, 32
88900 CROTONE
Tel. 0962.25190
fax 0962.20254

MESE DI DICEMBRE

CER	Giacenza iniziale al 30/11/2023 (Kg)	Quantità in ingresso	Operazione eseguita	Attività eseguita	Quantità (Kg)	Residua a stoccaggio
130208	11.506	6.390	R13	Messa in riserva	0	17.896
150101	9.660	5.600	R13	Messa in riserva	10.050	5.210
150102	12.480	750	R13	Messa in riserva	13.230	0
150103	340	0	D9	Tratt. Chimico fisico	340	0
161002	0	5.000	D9	Tratt. Chimico fisico	0	5.000
170203	0	850	R13	Messa in riserva	0	850
170302	104.480	0	R13	Messa in riserva	104.480	0
170405	6.020	0	R13	Messa in riserva	0	6.020
170904	980	2.000	R13	Messa in riserva	2.980	0
190703	161.600	1.692.200	D9	Tratt. Chimico fisico	1.440.000	413.800
191204	140	0	R13	Messa in riserva	0	140
191308	16.900	60.650	D9	Tratt. Chimico fisico	0	77.550

POLITECNICO MILANO 1863

Servizio Qualità di Ateneo
P.zza L. Da Vinci, 32 – 20133 MILANO
Telefono 02.2399.9253 Fax 02.2399.9248
E-mail taratura@polimi.it
Web www.qualita.polimi.it

Centro di Taratura LAT N° 104
Calibration Centre
Laboratorio Accreditato di Taratura
Accredited Calibration Laboratory

ACCREDIA L'ENTE ITALIANO DI ACCREDITAMENTO
LAT N° 104

Membro degli Accordi di Mutuo Riconoscimento
EA, IAF e ILAC

Signatory of EA, IAF and ILAC
Mutual Recognition Agreements

CERTIFICATO DI TARATURA LAT 104 1930 2022
Certificate of Calibration

- data di emissione *date of issue*	2022-11-22
- cliente *customer*	BRUMOLA s.r.l. Via Moscova, 46/1 20121 MILANO (MI)
- destinatario *receiver*	BRUMOLA s.r.l. Via A.Lincoln, 7/C 20092 Cinisello Balsamo (MI)
Si riferisce a *Referring to*	
- metodo method	Taratura in aria, per confronto con campo di radiazione gamma tarato
- oggetto *item*	Rivelatore a Scintillazione NaI(Tl) 1" x 1"
- costruttore *manufacturer*	THERMO
- modello *model*	Lettore: FH40G-X - Sonda: FHZ512A
- matricola *serial number*	Lettore: 025280 – Sonda: 01103
- data di ricevimento oggetto *date of receipt of item*	2022-11-21
- data delle misure *date of measurements*	2022-11-22
- registro di laboratorio *laboratory reference*	Reg.6

Il presente certificato di taratura è emesso in base all'accreditamento LAT N° 104 rilasciato in accordo ai decreti attuativi della legge n. 273/1991 che ha istituito il Sistema Nazionale di Taratura (SNT). ACCREDIA attesta le capacità di misura e di taratura, le competenze metrologiche del Centro e la riferibilità delle tarature eseguite ai campioni nazionali e internazionali delle unità di misura del Sistema Internazionale delle Unità (SI).
Questo certificato non può essere riprodotto in modo parziale, salvo espressa autorizzazione scritta da parte del Centro.

This certificate of calibration is issued in compliance with the accreditation LAT N° 104 granted according to decrees connected with Italian law No. 273/1991 which has established the National Calibration System. ACCREDIA attests the calibration and measurement capability, the metrological competence of the Centre and the traceability of calibration results to the national and international standards of the International System of Units (SI).
This certificate may not be partially reproduced, except with the prior written permission of the issuing Centre.

I risultati di misura riportati nel presente Certificato sono stati ottenuti applicando le procedure di taratura citate alla pagina seguente, dove sono specificati anche i campioni o gli strumenti che garantiscono la catena di riferibilità del Centro e i rispettivi certificati di taratura in corso di validità. Essi si riferiscono esclusivamente all'oggetto in taratura e sono validi nel momento e nelle condizioni di taratura, salvo diversamente specificato.
The measurement results reported in this Certificate were obtained following the calibration procedures given in the following page, where the reference standards or instruments are indicated which guarantee the traceability chain of the laboratory, and the related calibration certificates in the course of validity are indicated as well. They relate only to the calibrated item and they are valid for the time and conditions of calibration, unless otherwise specified.

Le incertezze di misura dichiarate in questo documento sono state determinate conformemente alla Guida ISO/IEC 98 e al documento EA-4/02. Solitamente sono espresse come incertezza estesa ottenuta moltiplicando l'incertezza tipo per il fattore di copertura *k* corrispondente ad un livello di fiducia di circa il 95 %. Normalmente tale fattore *k* vale 2.
The measurement uncertainties stated in this document have been determined according to the ISO/IEC Guide 98 and to EA-4/02. Usually, they have been estimated as expanded uncertainty obtained multiplying the standard uncertainty by the coverage factor k corresponding to a confidence level of about 95%. Normally, this factor k is 2.

Direzione tecnica
(Approving officer)
Il Responsabile di Settore
Head of the Sector
Prof.Marco Caresana

Documento firmato digitalmente ai sensi del D. Lgs. 82/2005 e norme collegate

POLITECNICO MILANO 1863

Servizio Qualità di Ateneo
P.zza L. Da Vinci, 32 – 20133 MILANO
Telefono 02.2399.9253 Fax 02.2399.9248
E-mail taratura@polimi.it
Web www.qualita.polimi.it

Centro di Taratura LAT N° 104
Calibration Centre
Laboratorio Accreditato di Taratura
Accredited Calibration Laboratory

ACCREDIA L'ENTE ITALIANO DI ACCREDITAMENTO
LAT N° 104

Membro degli Accordi di Mutuo Riconoscimento
EA, IAF e ILAC

Signatory of EA, IAF and ILAC Mutual Recognition Agreements

CERTIFICATO DI TARATURA LAT 104 1930 2022
Certificate of Calibration

Di seguito vengono riportate le seguenti informazioni:
In the following, information is reported about:

- la descrizione dell'oggetto in taratura (se necessaria);
  description of the item to be calibrated (if necessary)
- l'identificazione delle procedure in base alle quali sono state eseguite le tarature;
  technical procedures used for calibration performed
- una dichiarazione che identifichi in quale modo le misure sono metrologicamente riferibili;
  a statement identifying how the measurements are metrologically traceable
- il luogo di taratura (se effettuata fuori dal Laboratorio);
  site of calibration (if different from the Laboratory)
- le condizioni ambientali e di taratura;
  calibration and environmental conditions
- i risultati delle tarature e la loro incertezza estesa.
  calibration results and their expanded uncertainty

I risultati di misura riportati nel presente Certificato sono stati ottenuti applicando le procedure N.
The measurement results reported in this Certificate were obtained following procedures No.

SQuA/RA/POP.98.009 agg.13 "Taratura ordinaria di strumenti con la qualità di radiazione gamma in termini di kerma in aria"
SQuA/RA/POP.98.012 agg.10 "Taratura e irraggiamenti in termini di grandezze dosimetriche operative"

La catena di riferibilità ha inizio dai campioni di riferimento N.
Traceability is through reference standards No.

modello LS01, codice interno CTP.RA.MI.02.03, matricola: 110
modello TM32003, codice interno CTP.RA.MI.02.04, matricola: 0049

muniti di certificati validi di taratura rispettivamente N.
validated by certificates of calibration No.

n° PTB 60246-20 del 2020-10-28 rilasciato da Physikalisch-Technische Bundesanstalt (PTB) – Braunschweig und Berlin – Germany
n° PTB 60247-20 del 2020-10-28 rilasciato da Physikalisch-Technische Bundesanstalt (PTB) – Braunschweig und Berlin – Germany

Il presente certificato viene emesso in seguito a richiesta n°: Per acc.ne OF_2022/0010/RAD del 2022-01-17

La taratura è stata effettuata presso il Laboratorio LAT 104 – Settore Radiazioni Ionizzanti
Sede Operativa: Via G.La Masa, 34 – Edificio B18B – 20156 MILANO (MI)

POLITECNICO MILANO 1863

Servizio Qualità di Ateneo
P.zza L. Da Vinci, 32 – 20133 MILANO
Telefono 02.2399.9253 Fax 02.2399.9248
E-mail taratura@polimi.it
Web www.qualita.polimi.it

Centro di Taratura LAT N° 104
Calibration Centre
Laboratorio Accreditato di Taratura
Accredited Calibration Laboratory

ACCREDIA L'ENTE ITALIANO DI ACCREDITAMENTO
LAT N° 104

Membro degli Accordi di Mutuo Riconoscimento EA, IAF e ILAC

Signatory of EA, IAF and ILAC Mutual Recognition Agreements

CERTIFICATO DI TARATURA LAT 104 1930 2022
Certificate of Calibration

Condizioni di Taratura

Condizioni ambientali:
Pressione: 97,8 ± 0,1 kPa
Temperatura: 293,4 ± 0,4 K
Umidità : L'umidità è mantenuta all'interno dell'intervallo 50% ÷ 75%.

Posizione del campione: Orizzontale, punto effettivo di misura coincidente con il centro volumetrico del rivelatore. Irraggiamento frontale (α = 0°)

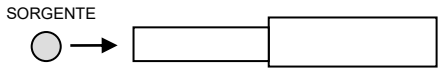

Condizioni di Taratura:
Distanza fuoco – rivelatore: 1,50 m
Dimensioni del fascio: 0,38 m di diametro

Caratteristiche dei fasci di riferimento γ	
Sorgente	**Energia media (keV)**
Cs-137	662

Unità di misura in cui è espressa la lettura strumentale: um = s^{-1}

RISULTATI DELLA TARATURA COME RATEOMETRO Grandezza Fisica di Riferimento: RATEO DI EQUIVALENTE DI DOSE AMBIENTALE H*(10)							
1	**2**	**3**	**4**	**5**	**6**	**7**	**8**
Codice della Qualità di radiazione U_{ref}	**Coefficiente di Taratura $N_H(U_{ref},\alpha)$ / µSv h^{-1} um^{-1}**	**Scarto tipo della media**	**Incertezza estesa relativa U**	**Rateo di equivalente di dose ambientale H*(10) / µSv h^{-1}**	**Scala / um**	**Letture di fondo / um**	**Letture strumentali / um**
Cs-137	$1{,}82 \cdot 10^{-3}$	0,37%	7,0%	10,06	x 1000	68,68	$5{,}61 \cdot 10^{3}$

POLITECNICO MILANO 1863

Servizio Qualità di Ateneo
P.zza L. Da Vinci, 32 – 20133 MILANO
Telefono 02.2399.9253 Fax 02.2399.9248
E-mail taratura@polimi.it
Web www.qualita.polimi.it

Centro di Taratura LAT N° 104
Calibration Centre
Laboratorio Accreditato di Taratura
Accredited Calibration Laboratory

ACCREDIA L'ENTE ITALIANO DI ACCREDITAMENTO
LAT N° 104

Membro degli Accordi di Mutuo Riconoscimento
EA, IAF e ILAC

Signatory of EA, IAF and ILAC Mutual Recognition Agreements

CERTIFICATO DI TARATURA LAT 104 1930 2022
Certificate of Calibration

NOTA: Il coefficiente di taratura è un fattore moltiplicativo della lettura strumentale che deve essere applicato per ottenere la grandezza di riferimento utilizzata per la taratura. Indipendentemente dalla grandezza in cui è espressa la scala dello strumento, l'applicazione del coefficiente di taratura consente di effettuare una misura della grandezza di riferimento specificata nella tabella e non della grandezza in cui è espressa la scala dello strumento. Questo è valido ancorché la grandezza di graduazione della scala e la grandezza di riferimento siano casualmente espresse nella stessa unità di misura (Sv o Gy).

LEGENDA

COLONNA 1 : E' riportato il codice della qualità di radiazione usata durante la taratura secondo la norma ISO4037-3:2019

COLONNA 2 : E' riportato il coefficiente di taratura $N_H(U_{ref})$ dove il pedice indica che la grandezza di riferimento è una grandezza dosimetrica operativa per dosimetria ambientale. U_{ref} indica la qualità della radiazione utilizzata (vedi colonna 1).

COLONNA 3 : E' riportato come percentuale rispetto alla lettura media lo scarto tipo della media calcolato secondo la formula: $s = \sqrt{\frac{\sum (L_i - \bar{L})^2}{n(n-1)}}$ dove L_i e i indicano l'i-esima lettura strumentale e $\bar{L}$ la lettura media. Tale valore è anche un indicatore della stabilità della lettura strumentale.

COLONNA 4: E' riportata l'incertezza estesa (95% di intervallo di confidenza) attribuibile al coefficiente di taratura. In essa è inglobato anche lo scarto tipo.

COLONNA 5: E' riportata la miglior stima del valore di riferimento a cui è stata effettuata la taratura.

COLONNA 6: E' riportata la scala di lettura dello strumento in taratura per quella specifica misura.

COLONNA 7: E riportata la lettura del valore del fondo strumentale. Esso è il valore medio su 20 misure, una prima serie di 10 misure viene effettuata prima della taratura ed una seconda serie di 10 misure dopo la taratura stessa.

COLONNA 8: E' riportato il valore medio delle letture strumentali dello strumento in taratura. La media viene fatta su almeno 10 misure linearmente indipendenti, corrispondenti ad un numero di gradi di libertà γ=9

Fine del Certificato di Taratura

Documento firmato digitalmente ai sensi del D. Lgs. 82/2005 e norme collegate

MONITORAGGIO RADIOMETRICO – ANNO 2023

"< m.a.r. " *[minore dell'attività rilevabile]*

data	n° FIR - TIPOLOGIA MATERIALE Inerte	Fondo Amb.(cps)	Valore rilevato(cps)	Registrazione / Trasmissione Report	Operatore
09/01/2023	FIR00157/22	**79**	**< m.a.r.**	Informatica / Cadenza annuale	Palmieri Pasquale
11/01/2023	FIR00140/22	**80**	**< m.a.r.**	Informatica / Cadenza annuale	Palmieri Pasquale
11/01/2023	FIR00139/22	**77**	**< m.a.r.**	Informatica / Cadenza annuale	Palmieri Pasquale
25/01/2023	FIR00171/22	**78**	**< m.a.r.**	Informatica / Cadenza annuale	Palmieri Pasquale
20/02/2023	FIR00218/22	**76**	**< m.a.r.**	Informatica / Cadenza annuale	Palmieri Pasquale
25/02/2023	FIR00227/22	**78**	**< m.a.r.**	Informatica / Cadenza annuale	Palmieri Pasquale
13/03/2023	FIR00279/22	**80**	**< m.a.r.**	Informatica / Cadenza annuale	Palmieri Pasquale
28/04/2023	FIR00356/22	**77**	**< m.a.r.**	Informatica / Cadenza annuale	Palmieri Pasquale
15/05/2023	FIR00389/22	**76**	**< m.a.r.**	Informatica / Cadenza annuale	Palmieri Pasquale
13/06/2023	FIR00455/22	**79**	**< m.a.r.**	Informatica / Cadenza annuale	Palmieri Pasquale
22/06/2023	FIR00472/22	**80**	**< m.a.r.**	Informatica / Cadenza annuale	Palmieri Pasquale
27/06/2023	FIR00476/22	**76**	**< m.a.r.**	Informatica / Cadenza annuale	Palmieri Pasquale
09/08/2023	FIR00584/22	**79**	**< m.a.r.**	Informatica / Cadenza annuale	Palmieri Pasquale
21/11/2023	FIR01070/22	**78**	**< m.a.r.**	Informatica / Cadenza annuale	Palmieri Pasquale

FIRMA TECNICO ABILITATO

PROVINCIA DI CROTONE ORDINE DEGLI INGEGNERI DELLA
INGEGNERE JUNIOR
SEZ. B. N° 62
Pasquale PALMIERI
SETTORE
CIVILE/AMBIENTALE
Iscr. 31/07/2020

StazioneMeteo 1/01/23

Date	Time	Temp Out	Hi Temp	Low Temp	Out Hum	Dew Pt.	Wind Speed	Wind Dir	Wind Run	Hi Speed	Hi Dir	Wind Chill	Heat Index	THW Index	Bar	Rain	Rain Rate	Heat D-D	Cool D-D	In Temp	In Hum	In Dew	In Heat	In EMC	In Air Density	Wind Samp	Wind Tx	ISS Recept	Arc. Int.
1/01/23	2:00	10.3	11.6	10.2	87	8.2	1.6	WNW	3.22	4.8	WNW	10.3	10.3	10.3	1030.0	0.00	0.0	0.671	0.000	14.9	63	7.9	14.2	11.67	1.2335	2806	1	100.0	120
1/01/23	4:00	8.2	10.2	8.0	92	7.0	0.0	S	0.00	4.8	SSE	8.2	8.3	8.3	1030.0	0.00	0.0	0.843	0.000	14.7	63	7.7	14.1	11.68	1.2343	2806	1	100.0	120
1/01/23	6:00	8.7	8.9	8.2	91	7.3	0.0	W	0.00	4.8	W	8.7	8.8	8.8	1030.1	0.00	0.0	0.806	0.000	14.6	63	7.6	13.9	11.69	1.2353	2792	1	100.0	120
1/01/23	8:00	10.2	10.2	8.6	86	8.0	0.0	WNW	0.00	4.8	W	10.2	10.3	10.3	1030.6	0.00	0.0	0.676	0.000	14.4	63	7.5	13.8	11.69	1.2365	2799	1	100.0	120
1/01/23	10:00	14.8	14.9	10.2	81	11.6	1.6	NNW	3.22	8.0	NW	14.8	14.7	14.7	1031.0	0.00	0.0	0.292	0.000	14.7	62	7.5	13.9	11.48	1.2361	2800	1	100.0	120
1/01/23	12:00	16.4	16.5	14.9	75	12.0	6.4	NE	12.87	20.9	NE	16.4	16.3	16.3	1029.9	0.00	0.0	0.157	0.000	14.8	63	7.9	14.2	11.68	1.2337	2805	1	100.0	120
1/01/23	14:00	16.3	16.8	16.2	75	11.8	9.7	NE	19.31	19.3	E	16.2	16.1	16.0	1029.0	0.00	0.0	0.171	0.000	14.9	64	8.2	14.3	11.89	1.2318	2804	1	100.0	120
1/01/23	16:00	15.2	16.3	15.2	78	11.4	6.4	NE	12.87	17.7	NE	15.2	15.1	15.1	1029.0	0.00	0.0	0.259	0.000	14.8	65	8.3	14.2	12.10	1.2321	2806	1	100.0	120
1/01/23	18:00	12.6	15.2	12.0	87	10.5	1.6	W	3.22	4.8	WNW	12.6	12.6	12.6	1029.6	0.00	0.0	0.477	0.000	14.7	65	8.2	14.1	12.11	1.2337	2803	1	100.0	120
1/01/23	20:00	10.4	12.7	10.3	90	8.8	0.0	W	0.00	4.8	W	10.4	10.5	10.5	1030.0	0.00	0.0	0.662	0.000	14.6	65	8.0	13.9	12.12	1.2348	2801	1	100.0	120
1/01/23	22:00	9.9	10.4	9.7	91	8.5	1.6	W	3.22	4.8	SW	9.9	10.1	10.1	1030.3	0.00	0.0	0.699	0.000	14.4	65	7.9	13.8	12.13	1.2360	2802	1	100.0	120
2/01/23	00:00	9.7	9.9	8.9	91	8.3	1.6	W	3.22	9.7	WNW	9.7	9.8	9.8	1030.0	0.00	0.0	0.722	0.000	14.3	64	7.6	13.6	11.94	1.2365	2801	1	100.0	120

StazioneMeteo 2/01/23

Date	Time	Temp Out	Hi Temp	Low Temp	Out Hum	Dew Pt.	Wind Speed	Wind Dir	Wind Run	Hi Speed	Hi Dir	Wind Chill	Heat Index	THW Index	Bar	Rain	Rain Rate	Heat D-D	Cool D-D	In Temp	In Hum	In Dew	In Heat	In EMC	In Air Density	Wind Samp	Wind Tx	ISS Recept	Arc. Int.
2/01/23	2:00	7.9	10.4	7.9	92	6.7	1.6	W	3.22	9.7	W	7.9	8.0	8.0	1029.5	0.00	0.0	0.870	0.000	14.2	64	7.5	13.5	11.95	1.2364	2797	1	100.0	120
2/01/23	4:00	7.7	7.9	7.3	92	6.4	0.0	WSW	0.00	6.4	SSE	7.7	7.8	7.8	1029.2	0.00	0.0	0.889	0.000	14.0	64	7.3	13.3	11.96	1.2369	2795	1	100.0	120
2/01/23	6:00	7.9	8.3	7.2	89	6.2	0.0	W	0.00	4.8	W	7.9	7.9	7.9	1029.6	0.00	0.0	0.870	0.000	13.8	64	7.1	13.2	11.97	1.2382	2801	1	100.0	120
2/01/23	8:00	8.8	8.8	7.5	88	7.0	0.0	WNW	0.00	4.8	W	8.8	8.9	8.9	1030.0	0.00	0.0	0.792	0.000	13.8	64	7.1	13.1	11.98	1.2389	2802	1	100.0	120
2/01/23	10:00	14.2	14.2	8.9	76	10.0	3.2	W	6.44	11.3	SW	14.2	13.9	13.9	1030.3	0.00	0.0	0.347	0.000	14.0	63	7.1	13.3	11.71	1.2384	2804	1	100.0	120
2/01/23	12:00	17.8	17.8	14.2	65	11.1	3.2	W	6.44	11.3	SSW	17.8	17.4	17.4	1028.9	0.00	0.0	0.046	0.000	14.2	63	7.2	13.5	11.70	1.2358	2805	1	100.0	120
2/01/23	14:00	17.6	18.1	17.6	67	11.4	4.8	SW	9.66	12.9	SSW	17.6	17.2	17.2	1027.7	0.00	0.0	0.065	0.000	14.2	63	7.3	13.6	11.70	1.2341	2808	1	100.0	120
2/01/23	16:00	15.1	17.8	15.1	78	11.2	4.8	SSW	9.66	14.5	SSE	15.1	14.8	14.8	1027.9	0.00	0.0	0.273	0.000	14.2	63	7.3	13.6	11.70	1.2343	2804	1	100.0	120
2/01/23	18:00	12.8	15.1	12.7	89	11.0	1.6	SW	3.22	4.8	SSW	12.8	12.8	12.8	1028.2	0.00	0.0	0.463	0.000	14.1	63	7.1	13.4	11.70	1.2356	2800	1	100.0	120
2/01/23	20:00	10.5	12.8	10.5	91	9.1	0.0	SW	0.00	4.8	SSW	10.5	10.7	10.7	1028.2	0.00	0.0	0.653	0.000	14.0	64	7.3	13.3	11.96	1.2357	2804	1	100.0	120
2/01/23	22:00	9.8	10.5	9.3	95	9.0	0.0	SW	0.00	1.6	SW	9.8	10.1	10.1	1027.9	0.00	0.0	0.713	0.000	13.9	64	7.2	13.2	11.97	1.2359	2799	1	100.0	120
3/01/23	00:00	9.3	9.7	7.8	96	8.7	0.0	SW	0.00	3.2	SW	9.3	9.6	9.6	1028.2	0.00	0.0	0.750	0.000	13.8	64	7.1	13.1	11.98	1.2368	2797	1	100.0	120

StazioneMeteo 3/01/23

Date	Time	Temp Out	Hi Temp	Low Temp	Out Hum	Dew Pt.	Wind Speed	Wind Dir	Wind Run	Hi Speed	Hi Dir	Wind Chill	Heat Index	THW Index	Bar	Rain	Rain Rate	Heat D-D	Cool D-D	In Temp	In Hum	In Dew	In Heat	In EMC	In Air Density	Wind Samp	Wind Tx	ISS Recept	Arc. Int.
3/01/23	2:00	7.8	9.3	7.7	95	7.0	0.0	SSW	0.00	3.2	SW	7.8	7.9	7.9	1027.8	0.00	0.0	0.880	0.000	13.7	64	7.0	13.0	11.99	1.2369	2797	1	100.0	120
3/01/23	4:00	8.3	8.3	7.2	96	7.7	0.0	SSW	0.00	1.6	SSW	8.3	8.4	8.4	1027.5	0.00	0.0	0.838	0.000	13.6	64	6.9	12.9	11.99	1.2370	2803	1	100.0	120
3/01/23	6:00	8.3	9.1	7.3	94	7.4	0.0	W	0.00	4.8	W	8.3	8.4	8.4	1027.8	0.00	0.0	0.838	0.000	13.4	64	6.7	12.7	12.01	1.2383	2805	1	100.0	120
3/01/23	8:00	10.9	10.9	7.9	86	8.7	3.2	WNW	6.44	16.1	NW	10.9	10.9	10.9	1028.4	0.00	0.0	0.616	0.000	13.3	64	6.7	12.7	12.01	1.2393	2802	1	100.0	120
3/01/23	10:00	14.4	14.4	10.9	80	11.0	6.4	WNW	12.87	14.5	WNW	14.4	14.3	14.3	1029.0	0.00	0.0	0.324	0.000	16.9	62	9.6	16.3	11.45	1.2219	2800	1	100.0	120
3/01/23	12:00	16.3	16.3	14.4	73	11.4	4.8	NE	9.66	16.1	NE	16.3	16.0	16.0	1027.8	0.00	0.0	0.171	0.000	21.7	53	11.7	21.1	9.81	1.1989	2805	1	100.0	120
3/01/23	14:00	15.7	16.3	15.6	76	11.5	11.3	NE	22.53	20.9	ENE	15.3	15.5	15.1	1027.0	0.00	0.0	0.218	0.000	22.1	52	11.7	21.6	9.62	1.1964	2800	1	100.0	120
3/01/23	16:00	13.8	15.7	13.8	82	10.8	8.0	NE	16.09	19.3	NE	13.5	13.7	13.3	1027.3	0.00	0.0	0.375	0.000	22.8	51	12.2	22.6	9.39	1.1930	2800	1	100.0	120
3/01/23	18:00	12.8	13.8	12.8	86	10.5	1.6	NW	3.22	16.1	NE	12.8	12.8	12.8	1028.1	0.00	0.0	0.458	0.000	23.4	51	12.7	23.3	9.37	1.1912	2800	1	100.0	120
3/01/23	20:00	12.2	12.8	12.1	87	10.1	0.0	NW	0.00	3.2	NW	12.2	12.2	12.2	1028.5	0.00	0.0	0.509	0.000	22.8	54	13.0	22.7	9.89	1.1938	2793	1	100.0	120
3/01/23	22:00	11.8	12.8	11.8	88	9.9	0.0	WNW	0.00	3.2	WNW	11.8	11.8	11.8	1027.8	0.00	0.0	0.542	0.000	19.8	60	11.8	19.4	11.05	1.2066	2803	1	100.0	120
4/01/23	00:00	12.1	12.1	11.4	87	10.0	0.0	WNW	0.00	6.4	WNW	12.1	12.1	12.1	1027.9	0.00	0.0	0.523	0.000	18.3	63	11.1	17.8	11.65	1.2136	2799	1	100.0	120

StazioneMeteo 4/01/23

Date	Time	Temp Out	Hi Temp	Low Temp	Out Hum	Dew Pt.	Wind Speed	Wind Dir	Wind Run	Hi Speed	Hi Dir	Wind Chill	Heat Index	THW Index	Bar	Rain	Rain Rate	Heat D-D	Cool D-D	In Temp	In Hum	In Dew	In Heat	In EMC	In Air Density	Wind Samp	Wind Tx	ISS Recept	Arc. Int.
4/01/23	2:00	12.6	12.7	11.4	83	9.8	1.6	W	3.22	9.7	W	12.6	12.5	12.5	1027.6	0.00	0.0	0.477	0.000	17.6	63	10.5	17.1	11.65	1.2167	2802	1	100.0	120
4/01/23	4:00	11.2	12.7	11.2	85	8.7	3.2	W	6.44	11.3	NE	11.2	11.2	11.2	1027.1	0.00	0.0	0.597	0.000	17.2	63	10.1	16.7	11.65	1.2180	2802	1	100.0	120
4/01/23	6:00	9.8	11.2	9.5	85	7.4	4.8	W	9.66	12.9	W	9.6	9.8	9.6	1027.3	0.00	0.0	0.713	0.000	16.9	63	9.8	16.4	11.65	1.2197	2802	1	100.0	120
4/01/23	8:00	9.7	10.1	8.9	87	7.7	4.8	W	9.66	11.3	W	9.5	9.8	9.6	1027.8	0.00	0.0	0.718	0.000	16.8	63	9.7	16.2	11.65	1.2212	2805	1	100.0	120
4/01/23	10:00	14.9	14.9	9.8	69	9.2	3.2	W	6.44	14.5	WNW	14.9	14.4	14.4	1027.9	0.00	0.0	0.287	0.000	17.9	62	10.6	17.4	11.45	1.2155	2802	1	100.0	120
4/01/23	12:00	16.5	16.6	14.9	64	9.7	8.0	NNW	16.09	19.3	NW	16.5	15.9	15.9	1027.0	0.00	0.0	0.153	0.000	20.6	56	11.5	20.1	10.37	1.2024	2805	1	100.0	120
4/01/23	14:00	16.9	17.1	16.4	61	9.4	8.0	NE	16.09	20.9	NE	16.9	16.3	16.3	1025.7	0.00	0.0	0.116	0.000	21.7	56	12.6	21.3	10.33	1.1952	2805	1	100.0	120
4/01/23	16:00	15.6	17.0	15.6	68	9.7	6.4	NE	12.87	17.7	ENE	15.6	15.1	15.1	1025.4	0.00	0.0	0.231	0.000	20.7	57	11.8	20.2	10.57	1.2000	2800	1	100.0	120
4/01/23	18:00	12.1	15.6	12.1	79	8.5	1.6	W	3.22	4.8	WNW	12.1	11.8	11.8	1025.6	0.00	0.0	0.523	0.000	20.9	57	12.0	20.4	10.56	1.1990	2792	1	100.0	120
4/01/23	20:00	11.6	12.5	11.3	83	8.8	1.6	W	3.22	11.3	WNW	11.6	11.4	11.4	1025.8	0.00	0.0	0.565	0.000	22.3	55	12.8	22.0	10.11	1.1929	2800	1	100.0	120
4/01/23	22:00	11.7	11.9	10.4	78	8.0	3.2	W	6.44	11.3	W	11.7	11.5	11.5	1025.7	0.00	0.0	0.551	0.000	19.8	59	11.6	19.5	10.95	1.2040	2800	1	100.0	120
5/01/23	00:00	11.5	12.6	11.5	76	7.4	6.4	W	12.87	12.9	W	11.1	11.3	10.9	1025.2	0.00	0.0	0.569	0.000	18.9	60	11.0	18.4	11.05	1.2077	2797	1	100.0	120

StazioneMeteo 5/01/23

Date	Time	Temp Out	Hi Temp	Low Temp	Out Hum	Dew Pt.	Wind Speed	Wind Dir	Wind Run	Hi Speed	Hi Dir	Wind Chill	Heat Index	THW Index	Bar	Rain	Rain Rate	Heat D-D	Cool D-D	In Temp	In Hum	In Dew	In Heat	In EMC	In Air Density	Wind Samp	Wind Tx	ISS Recept	Arc. Int.
5/01/23	2:00	8.9	11.4	8.9	85	6.5	1.6	W	3.22	6.4	W	8.9	8.9	8.9	1025.0	0.00	0.0	0.787	0.000	18.4	60	10.5	17.8	11.05	1.2102	2806	1	100.0	120
5/01/23	4:00	9.0	9.3	8.4	81	5.9	1.6	W	3.22	6.4	W	9.0	8.9	8.9	1024.0	0.00	0.0	0.778	0.000	17.9	60	10.1	17.3	11.06	1.2113	2801	1	100.0	120
5/01/23	6:00	10.0	10.0	7.2	81	6.9	1.6	S	3.22	9.7	W	10.0	10.0	10.0	1023.9	0.00	0.0	0.694	0.000	17.6	60	9.7	16.9	11.08	1.2132	2797	1	100.0	120
5/01/23	8:00	10.6	10.6	8.7	80	7.2	4.8	WNW	9.66	11.3	W	10.4	10.4	10.3	1024.2	0.00	0.0	0.648	0.000	17.3	60	9.5	16.7	11.09	1.2147	2803	1	100.0	120
5/01/23	10:00	14.9	14.9	10.6	67	8.9	1.6	W	3.22	9.7	W	14.9	14.4	14.4	1024.1	0.00	0.0	0.282	0.000	17.4	60	9.6	16.8	11.08	1.2140	2806	1	100.0	120
5/01/23	12:00	16.7	16.7	15.0	63	9.6	3.2	ENE	6.44	11.3	E	16.7	16.1	16.1	1022.8	0.00	0.0	0.139	0.000	17.4	59	9.3	16.8	10.95	1.2127	2804	1	100.0	120
5/01/23	14:00	16.4	16.9	16.1	62	9.1	4.8	E	9.66	14.5	E	16.4	15.7	15.7	1021.6	0.00	0.0	0.162	0.000	17.5	59	9.4	16.8	10.95	1.2110	2804	1	100.0	120
5/01/23	16:00	15.0	16.4	15.0	71	9.8	4.8	ESE	9.66	12.9	ESE	15.0	14.6	14.6	1021.3	0.00	0.0	0.278	0.000	17.2	59	9.1	16.5	10.95	1.2120	2804	1	100.0	120
5/01/23	18:00	11.7	15.0	11.7	83	8.9	1.6	WSW	3.22	8.0	S	11.7	11.6	11.6	1021.2	0.00	0.0	0.556	0.000	16.8	60	9.0	16.1	11.10	1.2137	2804	1	100.0	120
5/01/23	20:00	10.2	11.7	9.9	90	8.6	0.0	W	0.00	4.8	W	10.2	10.3	10.3	1021.4	0.00	0.0	0.681	0.000	16.7	61	9.1	16.0	11.25	1.2145	2799	1	100.0	120
5/01/23	22:00	8.8	10.3	8.8	92	7.6	0.0	W	0.00	4.8	W	8.8	9.0	9.0	1021.7	0.00	0.0	0.792	0.000	16.4	61	8.9	15.7	11.25	1.2160	2803	1	100.0	120
6/01/23	00:00	8.3	8.9	8.2	94	7.4	0.0	W	0.00	3.2	WSW	8.3	8.4	8.4	1021.7	0.00	0.0	0.838	0.000	16.2	61	8.7	15.5	11.25	1.2171	2800	1	100.0	120

StazioneMeteo 6/01/23

Date	Time	Temp Out	Hi Temp	Low Temp	Out Hum	Dew Pt.	Wind Speed	Wind Dir	Wind Run	Hi Speed	Hi Dir	Wind Chill	Heat Index	THW Index	Bar	Rain	Rain Rate	Heat D-D	Cool D-D	In Temp	In Hum	In Dew	In Heat	In EMC	In Air Density	Wind Samp	Wind Tx	ISS Recept	Arc. Int.
6/01/23	2:00	7.6	8.3	7.1	90	6.1	0.0	W	0.00	4.8	WSW	7.6	7.7	7.7	1022.2	0.00	0.0	0.894	0.000	16.0	61	8.5	15.3	11.25	1.2188	2803	1	100.0	120
6/01/23	4:00	9.6	10.2	6.9	73	5.0	1.6	WNW	3.22	9.7	WNW	9.6	9.4	9.4	1021.8	0.00	0.0	0.727	0.000	15.7	61	8.2	15.0	11.25	1.2198	2804	1	100.0	120
6/01/23	6:00	7.4	9.8	7.2	87	5.4	1.6	NW	3.22	6.4	WNW	7.4	7.4	7.4	1022.2	0.00	0.0	0.912	0.000	15.5	60	7.8	14.7	11.15	1.2216	2807	1	100.0	120
6/01/23	8:00	9.8	9.8	7.0	80	6.5	1.6	W	3.22	6.4	SW	9.8	9.8	9.8	1022.9	0.00	0.0	0.713	0.000	15.4	60	7.7	14.6	11.14	1.2229	2804	1	100.0	120
6/01/23	10:00	14.6	14.6	9.8	75	10.2	3.2	W	6.44	11.3	WNW	14.6	14.3	14.3	1023.8	0.00	0.0	0.310	0.000	15.6	60	7.8	14.8	11.15	1.2232	2803	1	100.0	120
6/01/23	12:00	16.0	16.3	14.6	67	9.9	6.4	NE	12.87	22.5	NE	16.0	15.5	15.5	1022.9	0.00	0.0	0.194	0.000	15.6	60	7.9	14.8	11.15	1.2218	2807	1	100.0	120
6/01/23	14:00	16.0	16.6	15.8	71	10.7	9.7	NE	19.31	25.7	NE	15.9	15.6	15.5	1022.0	0.00	0.0	0.194	0.000	15.6	61	8.1	14.9	11.25	1.2205	2805	1	100.0	120
6/01/23	16:00	14.3	16.2	14.3	76	10.2	8.0	NE	16.09	24.1	NE	14.1	14.1	13.8	1022.3	0.00	0.0	0.333	0.000	15.5	62	8.2	14.8	11.45	1.2213	2803	1	100.0	120
6/01/23	18:00	13.3	14.3	13.1	69	7.8	4.8	WNW	9.66	16.1	WNW	13.3	12.8	12.8	1022.5	0.00	0.0	0.417	0.000	15.3	62	8.0	14.6	11.46	1.2226	2800	1	100.0	120
6/01/23	20:00	12.3	13.3	11.8	72	7.4	4.8	WNW	9.66	11.3	W	12.3	11.9	11.9	1023.2	0.00	0.0	0.500	0.000	15.1	62	7.9	14.4	11.47	1.2243	2802	1	100.0	120
6/01/23	22:00	12.2	12.6	11.4	75	7.9	8.0	W	16.09	12.9	W	11.6	11.9	11.3	1023.4	0.00	0.0	0.509	0.000	15.0	62	7.8	14.3	11.47	1.2251	2803	1	100.0	120
7/01/23	00:00	10.8	12.3	9.9	82	7.8	6.4	W	12.87	11.3	W	10.3	10.7	10.2	1023.5	0.00	0.0	0.630	0.000	14.9	62	7.7	14.2	11.47	1.2258	2804	1	100.0	120

StazioneMeteo 7/01/23

Date	Time	Temp Out	Hi Temp	Low Temp	Out Hum	Dew Pt.	Wind Speed	Wind Dir	Wind Run	Hi Speed	Hi Dir	Wind Chill	Heat Index	THW Index	Bar	Rain	Rain Rate	Heat D-D	Cool D-D	In Temp	In Hum	In Dew	In Heat	In EMC	In Air Density	Wind Samp	Wind Tx	ISS Recept	Arc. Int.
7/01/23	2:00	11.6	11.7	9.3	76	7.5	6.4	W	12.87	14.5	W	11.2	11.3	10.9	1023.0	0.00	0.0	0.565	0.000	14.7	62	7.5	14.0	11.48	1.2261	2799	1	100.0	120
7/01/23	4:00	9.7	11.6	8.8	81	6.6	4.8	W	9.66	11.3	W	9.5	9.7	9.5	1022.5	0.00	0.0	0.718	0.000	14.6	62	7.4	13.8	11.49	1.2263	2801	1	100.0	120
7/01/23	6:00	7.8	9.9	7.5	85	5.4	1.6	W	3.22	11.3	W	7.8	7.8	7.8	1022.4	0.00	0.0	0.880	0.000	14.4	62	7.2	13.7	11.49	1.2271	2807	1	100.0	120
7/01/23	8:00	7.3	7.8	6.2	88	5.4	0.0	W	0.00	4.8	W	7.3	7.3	7.3	1023.1	0.00	0.0	0.921	0.000	14.3	61	6.9	13.6	11.25	1.2284	2804	1	100.0	120
7/01/23	10:00	14.2	14.4	7.3	71	9.0	1.6	SSE	3.22	8.0	ENE	14.2	13.8	13.8	1023.4	0.00	0.0	0.343	0.000	14.5	61	7.1	13.8	11.25	1.2279	2806	1	100.0	120
7/01/23	12:00	15.3	15.7	14.2	73	10.5	4.8	NE	9.66	22.5	NE	15.3	14.9	14.9	1022.3	0.00	0.0	0.250	0.000	14.7	61	7.2	13.9	11.25	1.2257	2804	1	100.0	120
7/01/23	14:00	15.0	15.3	14.9	73	10.2	11.3	NE	22.53	24.1	ENE	14.4	14.6	14.1	1021.3	0.00	0.0	0.278	0.000	14.7	62	7.5	14.0	11.48	1.2241	2804	1	100.0	120
7/01/23	16:00	14.6	15.4	14.6	69	8.9	4.8	NE	9.66	16.1	NE	14.6	14.1	14.1	1021.5	0.00	0.0	0.315	0.000	14.6	63	7.6	13.9	11.68	1.2246	2798	1	100.0	120
7/01/23	18:00	10.9	14.6	10.9	80	7.6	1.6	WNW	3.22	8.0	NE	10.9	10.8	10.8	1021.7	0.00	0.0	0.616	0.000	14.4	63	7.4	13.7	11.69	1.2260	2801	1	100.0	120
7/01/23	20:00	9.0	10.9	8.9	87	7.0	0.0	W	0.00	4.8	W	9.0	9.1	9.1	1022.0	0.00	0.0	0.778	0.000	14.2	63	7.3	13.6	11.70	1.2272	2803	1	100.0	120
7/01/23	22:00	7.6	9.7	7.5	90	6.0	1.6	W	3.22	9.7	W	7.6	7.6	7.6	1022.1	0.00	0.0	0.898	0.000	14.1	63	7.2	13.4	11.70	1.2279	2802	1	100.0	120
8/01/23	00:00	7.8	8.1	7.5	92	6.6	0.0	SSW	0.00	3.2	SSW	7.8	7.9	7.9	1021.7	0.00	0.0	0.880	0.000	13.9	63	7.0	13.3	11.71	1.2282	2804	1	100.0	120

StazioneMeteo 8/01/23

Date	Time	Temp Out	Hi Temp	Low Temp	Out Hum	Dew Pt.	Wind Speed	Wind Dir	Wind Run	Hi Speed	Hi Dir	Wind Chill	Heat Index	THW Index	Bar	Rain	Rain Rate	Heat D-D	Cool D-D	In Temp	In Hum	In Dew	In Heat	In EMC	In Air Density	Wind Samp	Wind Tx	ISS Recept	Arc. Int.
8/01/23	2:00	7.0	7.8	6.9	92	5.8	0.0	---	0.00	0.0	---	7.0	7.1	7.1	1021.4	0.00	0.0	0.944	0.000	13.8	63	6.9	13.2	11.71	1.2284	2796	1	100.0	120
8/01/23	4:00	6.4	7.0	6.4	91	5.1	0.0	S	0.00	3.2	SSW	6.4	6.5	6.5	1021.2	0.00	0.0	0.991	0.000	13.6	62	6.5	12.9	11.52	1.2295	2804	1	100.0	120
8/01/23	6:00	6.3	6.4	6.1	91	5.0	0.0	S	0.00	3.2	S	6.3	6.4	6.4	1021.5	0.00	0.0	1.000	0.000	13.4	62	6.3	12.7	11.53	1.2307	2805	1	100.0	120
8/01/23	8:00	8.4	8.4	6.3	90	6.8	0.0	WSW	0.00	4.8	SSW	8.4	8.5	8.5	1021.9	0.00	0.0	0.829	0.000	13.3	62	6.2	12.6	11.53	1.2318	2802	1	100.0	120
8/01/23	10:00	14.2	14.2	8.4	78	10.4	3.2	SSW	6.44	11.3	WSW	14.2	13.9	13.9	1022.0	0.00	0.0	0.347	0.000	13.6	62	6.5	12.9	11.52	1.2305	2800	1	100.0	120
8/01/23	12:00	17.6	17.7	14.2	59	9.4	4.8	SSE	9.66	14.5	S	17.6	16.9	16.9	1020.6	0.00	0.0	0.065	0.000	13.8	61	6.4	13.1	11.25	1.2281	2807	1	100.0	120
8/01/23	14:00	16.8	17.9	16.7	69	11.1	4.8	S	9.66	16.1	S	16.8	16.4	16.4	1019.7	0.00	0.0	0.125	0.000	13.9	61	6.5	13.2	11.25	1.2265	2805	1	100.0	120
8/01/23	16:00	15.5	16.8	15.5	76	11.3	4.8	S	9.66	17.7	SSE	15.5	15.3	15.3	1019.0	0.00	0.0	0.236	0.000	13.9	62	6.7	13.2	11.51	1.2254	2805	1	100.0	120
8/01/23	18:00	12.9	15.6	12.9	81	9.8	1.6	WSW	3.22	12.9	SSW	12.9	12.8	12.8	1018.9	0.00	0.0	0.449	0.000	13.7	62	6.6	13.0	11.52	1.2261	2805	1	100.0	120
8/01/23	20:00	10.7	12.9	10.6	84	8.1	1.6	SW	3.22	4.8	SW	10.7	10.7	10.7	1019.2	0.00	0.0	0.634	0.000	13.6	62	6.5	12.9	11.52	1.2270	2808	1	100.0	120
8/01/23	22:00	9.7	10.8	9.7	84	7.1	3.2	SSW	6.44	17.7	SSW	9.7	9.8	9.8	1019.0	0.00	0.0	0.718	0.000	13.6	63	6.6	12.9	11.72	1.2269	2799	1	100.0	120
9/01/23	00:00	9.2	10.4	9.1	86	6.9	3.2	SW	6.44	24.1	SW	9.2	9.2	9.2	1018.4	0.00	0.0	0.764	0.000	13.4	63	6.5	12.8	11.73	1.2267	2799	1	100.0	120

StazioneMeteo 9/01/23

Date	Time	Temp Out	Hi Temp	Low Temp	Out Hum	Dew Pt.	Wind Speed	Wind Dir	Wind Run	Hi Speed	Hi Dir	Wind Chill	Heat Index	THW Index	Bar	Rain	Rain Rate	Heat D-D	Cool D-D	In Temp	In Hum	In Dew	In Heat	In EMC	In Air Density	Wind Samp	Wind Tx	ISS Recept	Arc. Int.
9/01/23	2:00	9.3	10.8	8.8	83	6.5	3.2	W	6.44	17.7	SW	9.3	9.3	9.3	1017.4	0.00	0.0	0.755	0.000	13.3	63	6.4	12.7	11.73	1.2261	2802	1	100.0	120
9/01/23	4:00	10.6	10.9	9.3	79	7.1	4.8	W	9.66	14.5	W	10.5	10.5	10.4	1016.0	0.00	0.0	0.644	0.000	13.2	63	6.3	12.6	11.73	1.2249	2801	1	100.0	120
9/01/23	6:00	12.4	14.1	10.1	74	7.9	6.4	W	12.87	38.6	W	12.2	12.1	11.8	1015.7	0.00	0.0	0.491	0.000	13.2	63	6.3	12.5	11.74	1.2249	2801	1	100.0	120
9/01/23	8:00	14.0	14.1	11.8	76	9.8	3.2	W	6.44	30.6	SSE	14.0	13.7	13.7	1014.7	0.00	0.0	0.361	0.000	13.2	63	6.3	12.5	11.74	1.2236	2800	1	100.0	120
9/01/23	10:00	15.3	15.3	13.8	71	10.0	11.3	S	22.53	38.6	S	14.8	14.8	14.3	1013.7	0.00	0.0	0.255	0.000	16.1	67	9.9	15.6	12.53	1.2069	2803	1	100.0	120
9/01/23	12:00	16.3	17.6	15.3	66	10.0	9.7	S	19.31	37.0	S	16.3	15.8	15.8	1012.4	0.00	0.0	0.167	0.000	20.1	60	12.0	19.8	11.05	1.1868	2792	1	100.0	120
9/01/23	14:00	16.4	16.4	15.6	69	10.7	8.0	S	16.09	29.0	S	16.4	16.1	16.1	1010.4	0.00	0.0	0.157	0.000	21.1	57	12.3	20.6	10.55	1.1799	2799	1	100.0	120
9/01/23	16:00	15.7	16.6	15.7	77	11.7	11.3	S	22.53	33.8	SSE	15.3	15.5	15.1	1009.6	0.00	0.0	0.218	0.000	22.4	57	13.5	22.3	10.45	1.1722	2800	1	100.0	120
9/01/23	18:00	14.9	15.8	14.8	70	9.5	4.8	SSE	9.66	19.3	SSW	14.9	14.4	14.4	1008.8	0.00	0.0	0.282	0.000	23.2	56	14.0	23.3	10.27	1.1677	2800	1	100.0	120
9/01/23	20:00	14.2	15.0	14.1	81	11.0	8.0	SSE	16.09	27.4	SSE	13.9	14.1	13.8	1009.5	0.00	0.0	0.343	0.000	19.9	60	11.9	19.7	11.05	1.1839	2804	1	100.0	120
9/01/23	22:00	12.3	14.2	11.8	83	9.5	4.8	WNW	9.66	22.5	NW	12.3	12.2	12.2	1008.1	1.40	2.8	0.500	0.000	18.3	64	11.4	17.9	11.75	1.1893	2803	1	100.0	120
10/01/23	00:00	12.4	12.9	11.9	81	9.3	4.8	W	9.66	22.5	W	12.4	12.3	12.3	1008.1	0.20	0.0	0.491	0.000	17.6	64	10.7	17.1	11.78	1.1934	2802	1	100.0	120

StazioneMeteo 10/01/23

Date	Time	Temp Out	Hi Temp	Low Temp	Out Hum	Dew Pt.	Wind Speed	Wind Dir	Wind Run	Hi Speed	Hi Dir	Wind Chill	Heat Index	THW Index	Bar	Rain	Rain Rate	Heat D-D	Cool D-D	In Temp	In Hum	In Dew	In Heat	In EMC	In Air Density	Wind Samp	Wind Tx	ISS Recept	Arc. Int.
10/01/23	2:00	13.8	13.9	11.8	56	5.2	6.4	SSW	12.87	29.0	W	13.8	12.9	12.9	1006.8	0.00	0.0	0.375	0.000	17.1	64	10.2	16.6	11.79	1.1940	2809	1	100.0	120
10/01/23	4:00	12.1	13.9	11.1	64	5.5	3.2	SSW	6.44	12.9	W	12.1	11.6	11.6	1006.1	0.00	0.0	0.519	0.000	16.8	63	9.7	16.3	11.65	1.1948	2803	1	100.0	120
10/01/23	6:00	10.6	12.7	10.6	65	4.3	4.8	SSW	9.66	27.4	W	10.5	10.2	10.1	1006.4	0.00	0.0	0.644	0.000	16.7	63	9.6	16.1	11.65	1.1960	2806	1	100.0	120
10/01/23	8:00	10.2	10.7	9.4	70	4.9	3.2	SSW	6.44	14.5	S	10.2	9.9	9.9	1005.8	0.00	0.0	0.681	0.000	16.5	63	9.4	15.9	11.65	1.1961	2803	1	100.0	120
10/01/23	10:00	11.8	11.9	9.6	65	5.4	4.8	WNW	9.66	16.1	WNW	11.8	11.3	11.3	1007.1	0.00	0.0	0.546	0.000	20.1	58	11.5	19.7	10.75	1.1811	2801	1	100.0	120
10/01/23	12:00	14.7	14.7	11.8	49	4.1	8.0	NW	16.09	33.8	N	14.6	13.6	13.4	1006.9	0.00	0.0	0.301	0.000	21.3	52	11.1	20.6	9.64	1.1761	2801	1	100.0	120
10/01/23	14:00	14.3	15.1	14.3	46	2.9	6.4	NNW	12.87	22.5	NW	14.3	13.1	13.1	1007.1	0.00	0.0	0.333	0.000	22.2	48	10.7	21.6	8.89	1.1732	2804	1	100.0	120
10/01/23	16:00	10.8	14.4	10.0	70	5.5	9.7	WNW	19.31	37.0	N	9.6	10.4	9.3	1009.1	0.40	1.0	0.630	0.000	20.9	49	9.8	19.9	9.06	1.1818	2801	1	100.0	120
10/01/23	18:00	11.7	11.9	10.5	59	3.9	11.3	NW	22.53	29.0	NNW	10.4	11.0	9.8	1010.9	0.00	0.0	0.556	0.000	19.2	53	9.4	18.4	9.92	1.1913	2798	1	100.0	120
10/01/23	20:00	11.7	11.9	11.6	55	3.0	14.5	NW	28.97	40.2	NW	9.7	10.9	8.9	1012.0	0.00	0.0	0.551	0.000	19.1	54	9.5	18.4	10.10	1.1929	2800	1	100.0	120
10/01/23	22:00	11.9	12.0	11.5	53	2.6	16.1	NNW	32.19	40.2	NW	9.6	11.1	8.8	1013.0	0.00	0.0	0.537	0.000	17.5	55	8.4	16.7	10.25	1.2016	2805	1	100.0	120
11/01/23	00:00	12.0	12.6	11.8	49	1.6	14.5	NW	28.97	41.8	WNW	10.1	11.1	9.1	1013.4	0.00	0.0	0.528	0.000	17.0	53	7.3	16.1	9.95	1.2051	2801	1	100.0	120

StazioneMeteo 11/01/23

Date	Time	Temp Out	Hi Temp	Low Temp	Out Hum	Dew Pt.	Wind Speed	Wind Dir	Wind Run	Hi Speed	Hi Dir	Wind Chill	Heat Index	THW Index	Bar	Rain	Rain Rate	Heat D-D	Cool D-D	In Temp	In Hum	In Dew	In Heat	In EMC	In Air Density	Wind Samp	Wind Tx	ISS Recept	Arc. Int.
11/01/23	2:00	11.3	12.1	11.3	55	2.6	11.3	WNW	22.53	32.2	WNW	10.1	10.6	9.3	1014.0	0.00	0.0	0.583	0.000	16.7	53	7.0	15.7	9.95	1.2074	2797	1	100.0	120
11/01/23	4:00	11.1	11.4	10.8	54	2.1	12.9	NW	25.75	40.2	NW	9.3	10.3	8.6	1014.3	0.00	0.0	0.606	0.000	16.4	53	6.8	15.4	9.95	1.2091	2799	1	100.0	120
11/01/23	6:00	11.6	11.7	10.7	50	1.5	9.7	NW	19.31	38.6	NNW	10.6	10.7	9.7	1015.1	0.00	0.0	0.565	0.000	16.2	53	6.6	15.2	9.95	1.2112	2805	1	100.0	120
11/01/23	8:00	11.7	11.7	11.1	48	1.0	9.7	WNW	19.31	30.6	NW	10.7	10.7	9.7	1016.2	0.00	0.0	0.556	0.000	16.1	52	6.2	15.1	9.75	1.2130	2803	1	100.0	120
11/01/23	10:00	13.4	13.4	11.7	44	1.4	12.9	NW	25.75	37.0	WNW	12.1	12.2	10.9	1016.3	0.00	0.0	0.412	0.000	17.3	51	7.1	16.3	9.59	1.2073	2798	1	100.0	120
11/01/23	12:00	14.7	14.7	13.3	37	0.2	22.5	NNW	45.06	49.9	N	11.8	13.2	10.2	1015.8	0.00	0.0	0.301	0.000	19.4	46	7.5	18.4	8.65	1.1980	2800	1	100.0	120
11/01/23	14:00	14.5	14.9	14.4	39	0.7	20.9	NNW	41.84	43.5	NNW	11.7	13.0	10.2	1015.6	0.00	0.0	0.319	0.000	21.9	43	8.8	20.9	8.19	1.1862	2804	1	100.0	120
11/01/23	16:00	12.7	14.6	12.7	53	3.3	16.1	NNW	32.19	38.6	N	10.5	11.7	9.6	1016.3	0.00	0.0	0.472	0.000	20.0	45	7.7	19.0	8.49	1.1959	2801	1	100.0	120
11/01/23	18:00	11.6	12.7	11.5	56	3.1	8.0	NW	16.09	22.5	N	10.8	10.8	10.1	1016.9	0.00	0.0	0.565	0.000	19.8	48	8.4	18.9	8.90	1.1968	2804	1	100.0	120
11/01/23	20:00	9.1	11.6	9.1	66	3.1	4.8	W	9.66	12.9	NW	8.8	8.8	8.4	1017.5	0.00	0.0	0.769	0.000	22.1	46	9.9	21.3	8.62	1.1870	2792	1	100.0	120
11/01/23	22:00	10.0	10.4	8.8	65	3.7	6.4	W	12.87	14.5	NW	9.4	9.7	9.1	1017.6	0.00	0.0	0.694	0.000	19.2	51	8.8	18.3	9.52	1.1999	2805	1	100.0	120
12/01/23	00:00	9.8	10.1	9.4	59	2.2	6.4	W	12.87	12.9	WNW	9.2	9.4	8.7	1017.3	0.00	0.0	0.708	0.000	18.1	52	8.0	17.1	9.75	1.2047	2802	1	100.0	120

StazioneMeteo 12/01/23

Date	Time	Temp Out	Hi Temp	Low Temp	Out Hum	Dew Pt.	Wind Speed	Wind Dir	Wind Run	Hi Speed	Hi Dir	Wind Chill	Heat Index	THW Index	Bar	Rain	Rain Rate	Heat D-D	Cool D-D	In Temp	In Hum	In Dew	In Heat	In EMC	In Air Density	Wind Samp	Wind Tx	ISS Recept	Arc. Int.
12/01/23	2:00	9.5	9.8	8.1	58	1.6	8.0	WNW	16.09	14.5	W	8.4	9.0	7.9	1016.7	0.00	0.0	0.736	0.000	17.5	52	7.5	16.6	9.75	1.2068	2798	1	100.0	120
12/01/23	4:00	6.4	10.0	6.4	66	0.5	4.8	W	9.66	17.7	W	5.8	6.1	5.4	1017.1	0.00	0.0	0.991	0.000	17.1	52	7.1	16.1	9.75	1.2095	2800	1	100.0	120
12/01/23	6:00	6.9	8.3	6.0	63	0.4	3.2	W	6.44	11.3	WNW	6.9	6.6	6.6	1017.0	0.00	0.0	0.949	0.000	16.7	52	6.8	15.7	9.75	1.2110	2802	1	100.0	120
12/01/23	8:00	8.5	8.5	5.7	56	0.2	3.2	W	6.44	14.5	WSW	8.5	7.9	7.9	1017.3	0.00	0.0	0.819	0.000	18.7	50	8.1	17.8	9.34	1.2020	2802	1	100.0	120
12/01/23	10:00	12.0	12.0	8.2	48	1.3	4.8	W	9.66	14.5	W	12.0	11.0	11.0	1017.9	0.00	0.0	0.528	0.000	21.7	43	8.6	20.7	8.21	1.1899	2793	1	100.0	120
12/01/23	12:00	12.6	12.7	12.0	53	3.3	6.4	NW	12.87	17.7	N	12.4	11.7	11.4	1017.7	0.00	0.0	0.477	0.000	22.6	46	10.4	22.1	8.60	1.1845	2793	1	100.0	120
12/01/23	14:00	13.3	13.3	12.4	54	4.2	4.8	NNW	9.66	17.7	N	13.3	12.3	12.3	1017.2	0.00	0.0	0.421	0.000	20.3	44	7.6	19.2	8.35	1.1959	2799	1	100.0	120
12/01/23	16:00	12.5	14.3	12.5	64	5.9	8.0	NNW	16.09	27.4	NNW	11.9	11.9	11.3	1017.6	0.00	0.0	0.486	0.000	19.1	42	5.9	17.8	8.12	1.2025	2805	1	100.0	120
12/01/23	18:00	11.8	12.5	10.9	67	5.8	4.8	NW	9.66	14.5	NNW	11.8	11.3	11.3	1018.1	0.00	0.0	0.546	0.000	18.8	46	7.0	17.8	8.65	1.2034	2794	1	100.0	120
12/01/23	20:00	11.1	12.0	11.1	74	6.6	6.4	WNW	12.87	14.5	NW	10.7	10.8	10.4	1019.0	0.00	0.0	0.602	0.000	18.6	48	7.4	17.6	8.94	1.2051	2803	1	100.0	120
12/01/23	22:00	11.1	11.3	10.7	76	7.0	6.4	WNW	12.87	17.7	W	10.6	10.8	10.4	1019.2	0.00	0.0	0.606	0.000	18.2	49	7.3	17.1	9.16	1.2073	2799	1	100.0	120
13/01/23	00:00	11.1	11.1	10.4	72	6.2	8.0	WNW	16.09	17.7	WNW	10.3	10.7	9.9	1019.7	0.00	0.0	0.606	0.000	17.9	49	7.0	16.8	9.18	1.2092	2807	1	100.0	120

StazioneMeteo 13/01/23

Date	Time	Temp Out	Hi Temp	Low Temp	Out Hum	Dew Pt.	Wind Speed	Wind Dir	Wind Run	Hi Speed	Hi Dir	Wind Chill	Heat Index	THW Index	Bar	Rain	Rain Rate	Heat D-D	Cool D-D	In Temp	In Hum	In Dew	In Heat	In EMC	In Air Density	Wind Samp	Wind Tx	ISS Recept	Arc. Int.
13/01/23	2:00	9.5	11.1	9.5	75	5.3	4.8	WNW	9.66	16.1	WNW	9.2	9.3	9.1	1019.3	0.00	0.0	0.736	0.000	17.7	49	6.8	16.6	9.20	1.2098	2803	1	100.0	120
13/01/23	4:00	9.3	9.8	8.4	72	4.5	3.2	WNW	6.44	9.7	WNW	9.3	9.1	9.1	1018.9	0.00	0.0	0.755	0.000	17.4	50	6.9	16.4	9.38	1.2101	2799	1	100.0	120
13/01/23	6:00	7.1	9.8	6.8	81	4.1	3.2	W	6.44	9.7	WNW	7.1	7.0	7.0	1019.0	0.00	0.0	0.935	0.000	17.2	50	6.7	16.2	9.39	1.2114	2807	1	100.0	120
13/01/23	8:00	10.3	10.3	7.2	69	4.9	4.8	W	9.66	16.1	W	10.2	10.1	9.9	1019.5	0.00	0.0	0.667	0.000	17.1	50	6.5	16.0	9.40	1.2128	2804	1	100.0	120
13/01/23	10:00	13.4	13.6	10.3	59	5.5	6.4	W	12.87	17.7	W	13.3	12.6	12.5	1020.2	0.00	0.0	0.412	0.000	17.1	49	6.3	16.0	9.24	1.2136	2801	1	100.0	120
13/01/23	12:00	15.5	15.9	13.1	47	4.2	3.2	SSW	6.44	14.5	SSW	15.5	14.3	14.3	1019.1	0.00	0.0	0.236	0.000	20.7	43	7.7	19.5	8.25	1.1963	2800	1	100.0	120
13/01/23	14:00	15.1	16.0	14.6	54	5.8	6.4	E	12.87	16.1	E	15.1	14.1	14.1	1018.1	0.00	0.0	0.273	0.000	22.4	39	7.8	21.5	7.60	1.1880	2801	1	100.0	120
13/01/23	16:00	13.6	15.3	13.6	63	6.7	4.8	E	9.66	16.1	E	13.6	12.9	12.9	1018.2	0.00	0.0	0.394	0.000	24.6	36	8.5	23.8	7.03	1.1791	2802	1	100.0	120
13/01/23	18:00	11.3	13.6	11.3	72	6.5	1.6	WSW	3.22	4.8	W	11.3	11.0	11.0	1018.2	0.00	0.0	0.583	0.000	25.7	36	9.5	24.8	6.99	1.1738	2389	1	87.3	120
13/01/23	20:00	11.1	11.3	10.5	73	6.4	4.8	W	9.66	11.3	W	11.0	10.8	10.7	1017.8	0.00	0.0	0.606	0.000	21.8	40	7.6	20.7	7.72	1.1903	2493	1	91.1	120
13/01/23	22:00	10.4	11.1	10.3	75	6.1	6.4	W	12.87	12.9	W	9.8	10.2	9.7	1017.7	0.00	0.0	0.662	0.000	19.6	45	7.3	18.6	8.50	1.1994	2796	1	100.0	120
14/01/23	00:00	9.2	10.6	9.1	81	6.1	1.6	W	3.22	9.7	W	9.2	9.2	9.2	1017.7	0.00	0.0	0.759	0.000	18.8	47	7.2	17.7	8.83	1.2029	2805	1	100.0	120

StazioneMeteo 14/01/23

Date	Time	Temp Out	Hi Temp	Low Temp	Out Hum	Dew Pt.	Wind Speed	Wind Dir	Wind Run	Hi Speed	Hi Dir	Wind Chill	Heat Index	THW Index	Bar	Rain	Rain Rate	Heat D-D	Cool D-D	In Temp	In Hum	In Dew	In Heat	In EMC	In Air Density	Wind Samp	Wind Tx	ISS Recept	Arc. Int.
14/01/23	2:00	10.1	10.1	9.1	74	5.6	3.2	WNW	6.44	25.7	NW	10.1	9.9	9.9	1018.2	0.00	0.0	0.690	0.000	18.2	48	7.0	17.2	8.96	1.2060	2755	1	100.0	120
14/01/23	4:00	9.0	11.6	9.0	78	5.4	3.2	W	6.44	14.5	W	9.0	8.9	8.9	1017.2	0.00	0.0	0.778	0.000	17.8	49	7.0	16.7	9.19	1.2065	2805	1	100.0	120
14/01/23	6:00	8.2	9.0	7.8	80	4.9	1.6	W	3.22	9.7	W	8.2	8.1	8.1	1017.4	0.00	0.0	0.847	0.000	17.5	49	6.7	16.4	9.21	1.2083	2802	1	100.0	120
14/01/23	8:00	8.9	8.9	7.3	77	5.1	1.6	W	3.22	8.0	S	8.9	8.8	8.8	1017.6	0.00	0.0	0.782	0.000	17.3	49	6.5	16.2	9.23	1.2097	2802	1	100.0	120
14/01/23	10:00	14.2	14.2	8.9	63	7.2	1.6	NE	3.22	6.4	W	14.2	13.5	13.5	1018.6	0.00	0.0	0.347	0.000	17.4	49	6.6	16.3	9.21	1.2100	2800	1	100.0	120
14/01/23	12:00	15.6	16.2	14.1	70	10.1	6.4	NE	12.87	24.1	NE	15.6	15.1	15.1	1017.8	0.00	0.0	0.231	0.000	17.6	50	7.0	16.5	9.38	1.2083	2803	1	100.0	120
14/01/23	14:00	14.9	15.7	14.9	56	6.2	9.7	NE	19.31	27.4	ENE	14.6	14.1	13.7	1017.2	0.00	0.0	0.282	0.000	17.6	52	7.6	16.7	9.75	1.2068	2806	1	100.0	120
14/01/23	16:00	13.8	15.1	13.8	64	7.1	8.0	NE	16.09	24.1	NE	13.5	13.2	12.8	1017.8	0.00	0.0	0.375	0.000	17.4	50	6.9	16.4	9.38	1.2088	2805	1	100.0	120
14/01/23	18:00	11.4	13.9	11.4	79	7.9	6.4	NNW	12.87	24.1	NW	11.1	11.3	10.9	1018.7	0.00	0.0	0.574	0.000	17.2	51	6.9	16.2	9.59	1.2111	2800	1	100.0	120
14/01/23	20:00	12.6	12.6	10.9	69	7.0	8.0	WNW	16.09	25.7	NNE	12.0	12.1	11.5	1019.4	0.20	0.0	0.481	0.000	17.0	52	7.1	16.0	9.75	1.2125	2805	1	100.0	120
14/01/23	22:00	12.3	12.6	12.2	67	6.3	12.9	NNW	25.75	25.7	NNW	10.8	11.8	10.3	1019.6	0.00	0.0	0.505	0.000	16.9	51	6.7	15.8	9.60	1.2135	2804	1	100.0	120
15/01/23	00:00	11.4	12.3	10.7	68	5.7	4.8	NNW	9.66	20.9	NNW	11.4	10.9	10.9	1019.3	0.00	0.0	0.579	0.000	16.7	52	6.8	15.7	9.75	1.2138	2803	1	100.0	120

StazioneMeteo 15/01/23

Date	Time	Temp Out	Hi Temp	Low Temp	Out Hum	Dew Pt.	Wind Speed	Wind Dir	Wind Run	Hi Speed	Hi Dir	Wind Chill	Heat Index	THW Index	Bar	Rain	Rain Rate	Heat D-D	Cool D-D	In Temp	In Hum	In Dew	In Heat	In EMC	In Air Density	Wind Samp	Wind Tx	ISS Recept	Arc. Int.
15/01/23	2:00	10.6	11.5	10.6	67	4.7	6.4	WNW	12.87	17.7	N	10.1	10.2	9.7	1018.9	0.00	0.0	0.644	0.000	16.6	51	6.4	15.5	9.61	1.2144	2804	1	100.0	120
15/01/23	4:00	10.5	10.6	10.1	65	4.2	8.0	W	16.09	16.1	W	9.6	10.1	9.2	1018.7	0.00	0.0	0.653	0.000	16.4	51	6.2	15.3	9.62	1.2149	2806	1	100.0	120
15/01/23	6:00	10.9	10.9	10.3	61	3.7	8.0	WNW	16.09	17.7	W	10.1	10.3	9.5	1018.6	0.00	0.0	0.620	0.000	16.2	51	6.0	15.1	9.63	1.2158	2802	1	100.0	120
15/01/23	8:00	8.4	10.9	7.5	70	3.2	4.8	WNW	9.66	16.1	W	8.0	8.1	7.7	1019.0	0.00	0.0	0.829	0.000	16.1	51	5.9	15.0	9.63	1.2169	2800	1	100.0	120
15/01/23	10:00	12.9	12.9	8.4	54	3.8	3.2	W	6.44	9.7	W	12.9	12.0	12.0	1019.2	0.00	0.0	0.454	0.000	16.2	50	5.8	15.1	9.43	1.2165	2806	1	100.0	120
15/01/23	12:00	15.1	15.8	12.9	49	4.4	3.2	WSW	6.44	14.5	E	15.1	13.9	13.9	1017.7	0.00	0.0	0.273	0.000	16.3	50	5.9	15.2	9.42	1.2142	2799	1	100.0	120
15/01/23	14:00	15.8	15.8	14.5	58	7.6	8.0	ESE	16.09	19.3	E	15.8	15.0	15.0	1016.4	0.00	0.0	0.208	0.000	16.3	50	5.9	15.2	9.42	1.2126	2803	1	100.0	120
15/01/23	16:00	14.4	16.1	14.4	65	7.9	8.0	SSE	16.09	24.1	SSE	14.2	13.8	13.6	1015.2	0.00	0.0	0.324	0.000	16.2	51	6.1	15.2	9.63	1.2115	2804	1	100.0	120
15/01/23	18:00	11.9	14.5	11.9	69	6.4	3.2	SSE	6.44	17.7	SSE	11.9	11.5	11.5	1015.1	0.00	0.0	0.532	0.000	16.1	51	5.9	15.0	9.63	1.2122	2807	1	100.0	120
15/01/23	20:00	9.7	12.0	9.1	80	6.4	1.6	W	3.22	12.9	WSW	9.7	9.6	9.6	1015.0	0.00	0.0	0.722	0.000	15.8	52	6.0	14.8	9.75	1.2130	2800	1	100.0	120
15/01/23	22:00	9.9	10.1	9.2	76	5.9	3.2	S	6.44	11.3	SW	9.9	9.8	9.8	1014.6	0.00	0.0	0.699	0.000	15.7	52	5.9	14.7	9.75	1.2130	2796	1	100.0	120
16/01/23	00:00	8.4	10.4	7.7	80	5.2	1.6	WNW	3.22	9.7	W	8.4	8.3	8.3	1013.7	0.00	0.0	0.824	0.000	15.6	52	5.7	14.5	9.75	1.2128	2801	1	100.0	120

StazioneMeteo 16/01/23

Date	Time	Temp Out	Hi Temp	Low Temp	Out Hum	Dew Pt.	Wind Speed	Wind Dir	Wind Run	Hi Speed	Hi Dir	Wind Chill	Heat Index	THW Index	Bar	Rain	Rain Rate	Heat D-D	Cool D-D	In Temp	In Hum	In Dew	In Heat	In EMC	In Air Density	Wind Samp	Wind Tx	ISS Recept	Arc. Int.
16/01/23	2:00	8.4	9.2	7.9	76	4.5	6.4	SSW	12.87	17.7	SW	7.6	8.3	7.4	1012.8	0.00	0.0	0.824	0.000	15.4	52	5.6	14.3	9.76	1.2125	2794	1	100.0	120
16/01/23	4:00	8.3	9.2	7.8	77	4.5	6.4	SSW	12.87	17.7	WSW	7.4	8.1	7.2	1011.4	0.00	0.0	0.838	0.000	15.2	52	5.4	14.2	9.76	1.2117	2797	1	100.0	120
16/01/23	6:00	9.6	9.6	6.8	82	6.6	3.2	W	6.44	17.7	WSW	9.6	9.6	9.6	1010.2	0.00	0.0	0.731	0.000	15.1	52	5.3	14.0	9.77	1.2110	2805	1	100.0	120
16/01/23	8:00	12.8	12.8	9.6	74	8.3	3.2	W	6.44	16.1	W	12.8	12.4	12.4	1009.8	0.00	0.0	0.463	0.000	15.1	53	5.5	14.1	9.95	1.2103	2805	1	100.0	120
16/01/23	10:00	14.7	14.8	12.8	67	8.6	4.8	W	9.66	20.9	WNW	14.7	14.1	14.1	1008.8	0.00	0.0	0.306	0.000	16.2	59	8.2	15.4	10.95	1.2020	2801	1	100.0	120
16/01/23	12:00	17.0	17.3	14.5	59	8.9	9.7	S	19.31	35.4	SSE	17.0	16.3	16.3	1006.8	0.00	0.0	0.111	0.000	20.1	54	10.5	19.6	10.02	1.1816	2799	1	100.0	120
16/01/23	14:00	15.4	17.4	15.4	71	10.2	12.9	S	25.75	49.9	S	14.6	15.0	14.2	1004.7	0.00	0.0	0.241	0.000	19.7	52	9.5	18.9	9.70	1.1818	2799	1	100.0	120
16/01/23	16:00	16.1	16.7	15.2	67	9.9	19.3	S	38.62	53.1	S	13.8	15.6	13.3	1003.5	0.00	0.0	0.190	0.000	18.6	57	9.9	18.0	10.64	1.1842	2806	1	100.0	120
16/01/23	18:00	14.9	16.1	14.8	73	10.1	6.4	SSW	12.87	32.2	SW	14.9	14.5	14.5	1003.9	0.00	0.0	0.287	0.000	19.8	53	10.0	19.2	9.90	1.1797	2807	1	100.0	120
16/01/23	20:00	14.3	15.6	14.2	72	9.3	6.4	S	12.87	35.4	S	14.3	13.8	13.8	1003.5	0.00	0.0	0.338	0.000	17.9	55	8.8	17.2	10.25	1.1880	2801	1	100.0	120
16/01/23	22:00	14.6	14.8	13.9	67	8.5	8.0	W	16.09	32.2	SSW	14.3	14.0	13.8	1003.5	0.00	0.0	0.315	0.000	17.2	57	8.6	16.4	10.61	1.1911	2799	1	100.0	120
17/01/23	00:00	14.6	14.7	13.9	64	7.8	6.4	WNW	12.87	30.6	SW	14.6	13.9	13.9	1003.0	0.00	0.0	0.315	0.000	16.8	57	8.2	15.9	10.59	1.1927	2800	1	100.0	120

StazioneMeteo 17/01/23

Date	Time	Temp Out	Hi Temp	Low Temp	Out Hum	Dew Pt.	Wind Speed	Wind Dir	Wind Run	Hi Speed	Hi Dir	Wind Chill	Heat Index	THW Index	Bar	Rain	Rain Rate	Heat D-D	Cool D-D	In Temp	In Hum	In Dew	In Heat	In EMC	In Air Density	Wind Samp	Wind Tx	ISS Recept	Arc. Int.
17/01/23	2:00	14.6	14.6	14.1	66	8.3	8.0	W	16.09	35.4	SSW	14.3	13.9	13.7	1002.1	0.00	0.0	0.315	0.000	16.5	57	7.9	15.7	10.58	1.1930	2800	1	100.0	120
17/01/23	4:00	15.2	15.2	14.4	65	8.7	11.3	SSW	22.53	40.2	SSE	14.7	14.6	14.1	1001.7	0.00	0.0	0.259	0.000	16.3	57	7.8	15.5	10.58	1.1934	2802	1	100.0	120
17/01/23	6:00	14.9	15.3	14.3	67	8.8	9.7	S	19.31	40.2	SSE	14.6	14.3	14.0	1002.1	0.00	0.0	0.287	0.000	16.2	57	7.7	15.3	10.57	1.1944	2804	1	100.0	120
17/01/23	8:00	15.9	15.9	14.9	62	8.6	8.0	S	16.09	32.2	SW	15.9	15.2	15.2	1003.1	0.00	0.0	0.204	0.000	16.2	58	7.9	15.4	10.75	1.1954	2804	1	100.0	120
17/01/23	10:00	17.2	17.2	15.6	54	7.8	8.0	SSE	16.09	29.0	SW	17.2	16.3	16.3	1003.1	0.00	0.0	0.093	0.000	19.8	49	8.8	19.0	9.10	1.1799	2800	1	100.0	120
17/01/23	12:00	17.1	17.4	16.8	70	11.5	14.5	SSE	28.97	40.2	S	16.0	16.7	15.7	1001.2	0.00	0.0	0.106	0.000	21.2	52	10.9	20.4	9.65	1.1702	2799	1	100.0	120
17/01/23	14:00	18.1	18.1	16.8	66	11.6	20.9	SSE	41.84	53.1	SSE	15.8	17.7	15.4	999.0	0.00	0.0	0.023	0.000	20.8	56	11.7	20.3	10.36	1.1681	2800	1	100.0	120
17/01/23	16:00	16.2	18.8	16.2	78	12.4	17.7	S	35.41	49.9	SSE	14.3	16.1	14.2	998.6	0.00	0.0	0.176	0.000	21.2	58	12.6	20.8	10.74	1.1651	2801	1	100.0	120
17/01/23	18:00	15.8	16.2	15.6	79	12.2	17.7	SSE	35.41	46.7	SSE	13.8	15.7	13.7	999.1	0.00	0.0	0.208	0.000	21.1	59	12.8	20.7	10.95	1.1660	2793	1	100.0	120
17/01/23	20:00	15.7	15.8	15.6	76	11.4	14.5	SSE	28.97	37.0	SSE	14.4	15.4	14.2	998.6	0.00	0.0	0.222	0.000	18.8	66	12.3	18.6	12.15	1.1750	2798	1	100.0	120
17/01/23	22:00	15.4	15.9	14.9	75	11.0	11.3	SSE	22.53	32.2	SSE	15.0	15.2	14.7	999.0	0.00	0.0	0.241	0.000	17.9	70	12.3	17.7	13.33	1.1792	2807	1	100.0	120
18/01/23	00:00	16.4	16.7	15.3	61	8.9	8.0	S	16.09	41.8	SW	16.4	15.7	15.7	998.7	0.00	0.0	0.157	0.000	17.6	71	12.2	17.3	13.52	1.1804	2802	1	100.0	120

StazioneMeteo 18/01/23

Date	Time	Temp Out	Hi Temp	Low Temp	Out Hum	Dew Pt.	Wind Speed	Wind Dir	Wind Run	Hi Speed	Hi Dir	Wind Chill	Heat Index	THW Index	Bar	Rain	Rain Rate	Heat D-D	Cool D-D	In Temp	In Hum	In Dew	In Heat	In EMC	In Air Density	Wind Samp	Wind Tx	ISS Recept	Arc. Int.
18/01/23	2:00	15.7	16.5	15.4	62	8.4	8.0	SSE	16.09	35.4	S	15.7	14.9	14.9	999.3	0.00	0.0	0.222	0.000	17.4	71	12.1	17.2	13.52	1.1817	2805	1	100.0	120
18/01/23	4:00	16.6	16.6	15.2	56	7.7	8.0	SSE	16.09	33.8	SW	16.6	15.7	15.7	1000.0	0.00	0.0	0.148	0.000	17.3	70	11.8	17.1	13.31	1.1833	2806	1	100.0	120
18/01/23	6:00	15.1	16.7	15.1	66	8.8	6.4	SSW	12.87	33.8	NNE	15.1	14.5	14.5	1000.9	0.00	0.0	0.269	0.000	17.2	71	11.9	17.0	13.51	1.1847	2804	1	100.0	120
18/01/23	8:00	15.1	15.1	13.8	66	8.7	4.8	SE	9.66	24.1	SW	15.1	14.4	14.4	1002.3	0.00	0.0	0.273	0.000	17.3	71	12.0	17.1	13.51	1.1862	2803	1	100.0	120
18/01/23	10:00	17.3	17.6	15.0	63	10.2	9.7	SSE	19.31	33.8	S	17.3	16.8	16.8	1003.0	0.00	0.0	0.083	0.000	21.2	65	14.3	21.1	11.85	1.1685	2799	1	100.0	120
18/01/23	12:00	18.1	18.6	17.2	67	11.8	12.9	S	25.75	30.6	SSE	17.7	17.8	17.4	1002.2	0.00	0.0	0.023	0.000	20.1	62	12.5	19.9	11.39	1.1741	2798	1	100.0	120
18/01/23	14:00	17.8	18.3	17.8	67	11.6	16.1	S	32.19	40.2	S	16.5	17.5	16.2	1000.3	0.00	0.0	0.042	0.000	19.9	67	13.6	19.9	12.39	1.1710	2806	1	100.0	120
18/01/23	16:00	16.1	18.1	16.1	79	12.5	9.7	S	19.31	46.7	SSW	16.0	16.0	15.9	1000.6	0.00	0.0	0.185	0.000	22.5	60	14.3	22.6	11.00	1.1604	2800	1	100.0	120
18/01/23	18:00	15.6	16.1	15.3	85	13.0	6.4	S	12.87	32.2	SSE	15.6	15.6	15.6	1000.7	0.00	0.0	0.231	0.000	21.5	67	15.1	21.6	12.34	1.1635	2800	1	100.0	120
18/01/23	20:00	15.6	15.6	15.4	82	12.5	4.8	S	9.66	25.7	SSE	15.6	15.6	15.6	1001.3	0.00	0.0	0.227	0.000	19.7	70	14.1	19.8	13.25	1.1725	2808	1	100.0	120
18/01/23	22:00	15.6	15.7	15.5	83	12.7	8.0	S	16.09	41.8	S	15.6	15.6	15.6	1001.6	0.00	0.0	0.227	0.000	19.1	71	13.7	19.1	13.52	1.1761	2803	1	100.0	120
19/01/23	00:00	15.4	15.7	15.2	85	12.9	9.7	SSW	19.31	35.4	SSW	15.2	15.4	15.2	1001.3	0.00	0.0	0.241	0.000	18.7	72	13.6	18.7	13.75	1.1772	2803	1	100.0	120

StazioneMeteo 19/01/23

Date	Time	Temp Out	Hi Temp	Low Temp	Out Hum	Dew Pt.	Wind Speed	Wind Dir	Wind Run	Hi Speed	Hi Dir	Wind Chill	Heat Index	THW Index	Bar	Rain	Rain Rate	Heat D-D	Cool D-D	In Temp	In Hum	In Dew	In Heat	In EMC	In Air Density	Wind Samp	Wind Tx	ISS Recept	Arc. Int.
19/01/23	2:00	13.9	15.7	13.9	72	9.0	6.4	WNW	12.87	32.2	SSW	13.9	13.5	13.5	1001.5	0.00	0.0	0.366	0.000	18.4	71	13.1	18.3	13.55	1.1791	2800	1	100.0	120
19/01/23	4:00	13.3	13.9	13.3	73	8.6	3.2	W	6.44	16.1	WNW	13.3	12.9	12.9	1002.2	0.00	0.0	0.417	0.000	18.2	70	12.6	18.0	13.34	1.1816	2797	1	100.0	120
19/01/23	6:00	13.1	13.3	12.2	66	6.9	1.6	WNW	3.22	11.3	W	13.1	12.5	12.5	1002.7	0.00	0.0	0.435	0.000	17.9	69	12.2	17.7	13.04	1.1837	2800	1	100.0	120
19/01/23	8:00	12.7	13.2	12.2	68	7.0	3.2	W	6.44	16.1	WSW	12.7	12.2	12.2	1003.8	0.00	0.0	0.468	0.000	17.2	56	8.4	16.4	10.45	1.1917	2807	1	100.0	120
19/01/23	10:00	15.2	15.2	12.7	55	6.2	4.8	W	9.66	19.3	S	15.2	14.2	14.2	1004.8	0.00	0.0	0.264	0.000	18.1	55	8.9	17.3	10.25	1.1890	2802	1	100.0	120
19/01/23	12:00	15.2	16.0	15.2	48	4.2	9.7	W	19.31	32.2	WSW	14.9	14.0	13.7	1004.2	0.00	0.0	0.264	0.000	21.2	56	12.0	20.6	10.35	1.1726	2799	1	100.0	120
19/01/23	14:00	15.4	15.9	15.2	49	4.8	6.4	S	12.87	29.0	W	15.4	14.3	14.3	1004.1	0.00	0.0	0.241	0.000	23.6	36	7.6	22.8	7.07	1.1673	2800	1	100.0	120
19/01/23	16:00	13.9	15.4	13.9	47	2.8	4.8	W	9.66	20.9	W	13.9	12.7	12.7	1003.6	0.00	0.0	0.370	0.000	22.0	34	5.4	20.6	6.82	1.1745	2796	1	100.0	120
19/01/23	18:00	12.4	13.9	12.4	53	3.1	1.6	W	3.22	14.5	W	12.4	11.5	11.5	1003.9	0.00	0.0	0.495	0.000	21.7	40	7.5	20.5	7.73	1.1744	2801	1	100.0	120
19/01/23	20:00	10.8	12.4	10.8	61	3.6	3.2	W	6.44	12.9	W	10.8	10.3	10.3	1003.8	0.00	0.0	0.630	0.000	18.9	46	7.0	17.8	8.65	1.1861	2801	1	100.0	120
19/01/23	22:00	9.8	10.8	9.8	67	3.9	3.2	SSW	6.44	11.3	SSW	9.8	9.5	9.5	1004.3	0.00	0.0	0.713	0.000	18.3	55	9.1	17.6	10.25	1.1873	2798	1	100.0	120
20/01/23	00:00	9.5	10.5	9.3	65	3.2	3.2	SSW	6.44	14.5	SSW	9.5	9.2	9.2	1004.3	0.00	0.0	0.736	0.000	17.9	58	9.5	17.2	10.75	1.1885	2801	1	100.0	120

StazioneMeteo 20/01/23

Date	Time	Temp Out	Hi Temp	Low Temp	Out Hum	Dew Pt.	Wind Speed	Wind Dir	Wind Run	Hi Speed	Hi Dir	Wind Chill	Heat Index	THW Index	Bar	Rain	Rain Rate	Heat D-D	Cool D-D	In Temp	In Hum	In Dew	In Heat	In EMC	In Air Density	Wind Samp	Wind Tx	ISS Recept	Arc. Int.
20/01/23	2:00	9.1	10.1	8.9	68	3.5	6.4	W	12.87	17.7	W	8.3	8.7	7.9	1005.0	0.00	0.0	0.773	0.000	17.6	59	9.4	16.9	10.95	1.1908	2803	1	100.0	120
20/01/23	4:00	8.0	9.6	8.0	68	2.4	6.4	W	12.87	25.7	WSW	7.1	7.7	6.7	1005.4	0.00	0.0	0.861	0.000	17.2	60	9.4	16.6	11.09	1.1927	2806	1	100.0	120
20/01/23	6:00	6.8	8.1	6.4	69	1.5	3.2	SSW	6.44	12.9	SSE	6.8	6.5	6.5	1005.6	0.00	0.0	0.963	0.000	16.9	60	9.1	16.2	11.10	1.1946	2804	1	100.0	120
20/01/23	8:00	6.8	6.9	6.2	73	2.3	6.4	W	12.87	19.3	SSW	5.7	6.6	5.5	1006.4	0.00	0.0	0.958	0.000	16.7	60	8.9	15.9	11.11	1.1967	2808	1	100.0	120
20/01/23	10:00	11.5	11.8	6.8	55	2.8	6.4	SSW	12.87	19.3	S	11.1	10.7	10.3	1006.8	0.00	0.0	0.569	0.000	16.7	47	5.3	15.5	8.91	1.1998	2806	1	100.0	120
20/01/23	12:00	11.9	12.7	11.4	61	4.7	8.0	SSW	16.09	35.4	S	11.3	11.3	10.6	1005.7	0.00	0.0	0.532	0.000	21.2	40	7.0	19.8	7.75	1.1791	2806	1	100.0	120
20/01/23	14:00	13.9	13.9	12.0	51	3.9	9.7	S	19.31	32.2	SW	13.3	12.8	12.3	1004.2	0.00	0.0	0.370	0.000	20.9	43	7.9	19.7	8.25	1.1775	2802	1	100.0	120
20/01/23	16:00	12.6	14.3	12.6	65	6.2	14.5	S	28.97	45.1	S	10.8	12.0	10.2	1002.6	0.00	0.0	0.477	0.000	23.8	39	9.0	23.2	7.55	1.1632	2804	1	100.0	120
20/01/23	18:00	13.0	13.1	12.3	66	6.8	12.9	S	25.75	46.7	SSE	11.7	12.4	11.1	1000.6	1.40	5.6	0.444	0.000	25.8	41	11.6	25.2	7.75	1.1506	2801	1	100.0	120
20/01/23	20:00	13.3	13.6	12.9	64	6.7	14.5	S	28.97	48.3	S	11.7	12.7	11.0	998.8	0.00	0.0	0.417	0.000	21.5	46	9.4	20.5	8.64	1.1675	2800	1	100.0	120
20/01/23	22:00	13.2	13.5	12.9	54	4.1	11.3	S	22.53	54.7	SW	12.2	12.2	11.3	998.6	0.00	0.0	0.431	0.000	18.7	51	8.3	17.8	9.54	1.1797	2804	1	100.0	120
21/01/23	00:00	10.5	13.3	10.5	66	4.4	11.3	SW	22.53	48.3	SSE	9.1	10.1	8.7	999.8	0.00	0.0	0.653	0.000	17.8	51	7.6	16.8	9.57	1.1851	2799	1	100.0	120

StazioneMeteo 21/01/23

Date	Time	Temp Out	Hi Temp	Low Temp	Out Hum	Dew Pt.	Wind Speed	Wind Dir	Wind Run	Hi Speed	Hi Dir	Wind Chill	Heat Index	THW Index	Bar	Rain	Rain Rate	Heat D-D	Cool D-D	In Temp	In Hum	In Dew	In Heat	In EMC	In Air Density	Wind Samp	Wind Tx	ISS Recept	Arc. Int.
21/01/23	2:00	9.1	10.6	9.1	77	5.3	11.3	W	22.53	41.8	SSE	7.4	9.0	7.3	1000.6	1.20	3.8	0.769	0.000	17.3	52	7.3	16.3	9.75	1.1885	2803	1	100.0	120
21/01/23	4:00	8.7	9.2	8.3	76	4.7	11.3	W	22.53	40.2	WSW	6.9	8.6	6.7	1001.2	0.60	2.4	0.801	0.000	16.8	52	6.9	15.8	9.75	1.1915	2806	1	100.0	120
21/01/23	6:00	8.4	8.7	7.8	76	4.4	11.3	W	22.53	41.8	SSW	6.5	8.2	6.3	1001.1	0.20	2.2	0.829	0.000	16.4	52	6.6	15.4	9.75	1.1932	2803	1	100.0	120
21/01/23	8:00	8.2	8.6	8.1	71	3.2	9.7	W	19.31	37.0	SSE	6.5	7.9	6.2	1002.0	0.00	0.0	0.847	0.000	16.3	53	6.7	15.3	9.95	1.1948	2805	1	100.0	120
21/01/23	10:00	10.6	10.6	8.2	66	4.5	9.7	W	19.31	38.6	WSW	9.4	10.2	9.1	1003.6	0.00	0.0	0.644	0.000	16.3	53	6.7	15.3	9.95	1.1968	2806	1	100.0	120
21/01/23	12:00	11.8	11.8	10.6	62	4.8	9.7	W	19.31	37.0	SSW	10.9	11.2	10.3	1004.5	0.00	0.0	0.542	0.000	16.2	50	5.8	15.1	9.43	1.1988	2803	1	100.0	120
21/01/23	14:00	10.5	12.0	10.2	66	4.4	11.3	W	22.53	46.7	WSW	9.1	10.1	8.7	1004.6	0.00	0.0	0.653	0.000	16.2	52	6.3	15.1	9.75	1.1988	2804	1	100.0	120
21/01/23	16:00	9.3	10.9	9.1	66	3.3	9.7	SSW	19.31	45.1	SW	7.9	9.0	7.6	1006.8	0.00	0.0	0.750	0.000	15.9	52	6.0	14.8	9.75	1.2028	2801	1	100.0	120
21/01/23	18:00	8.5	9.4	7.9	68	2.9	6.4	W	12.87	25.7	W	7.7	8.2	7.3	1008.1	0.00	0.0	0.819	0.000	15.8	53	6.3	14.8	9.95	1.2044	2797	1	100.0	120
21/01/23	20:00	8.3	8.8	6.8	68	2.7	4.8	W	9.66	32.2	WSW	7.9	7.9	7.6	1008.8	0.00	0.0	0.838	0.000	15.3	53	5.7	14.3	9.95	1.2079	2801	1	100.0	120
21/01/23	22:00	7.8	8.3	7.4	72	3.0	3.2	W	6.44	12.9	S	7.8	7.5	7.5	1009.9	0.00	0.0	0.880	0.000	15.0	54	5.8	14.0	10.15	1.2105	2800	1	100.0	120
22/01/23	00:00	6.3	8.1	4.7	76	2.4	1.6	SW	3.22	6.4	S	6.3	6.1	6.1	1010.4	0.00	0.0	1.000	0.000	14.7	55	5.8	13.8	10.28	1.2122	2801	1	100.0	120

StazioneMeteo 22/01/23

Date	Time	Temp Out	Hi Temp	Low Temp	Out Hum	Dew Pt.	Wind Speed	Wind Dir	Wind Run	Hi Speed	Hi Dir	Wind Chill	Heat Index	THW Index	Bar	Rain	Rain Rate	Heat D-D	Cool D-D	In Temp	In Hum	In Dew	In Heat	In EMC	In Air Density	Wind Samp	Wind Tx	ISS Recept	Arc. Int.
22/01/23	2:00	5.0	7.2	5.0	78	1.5	1.6	W	3.22	6.4	SW	5.0	4.8	4.8	1011.1	0.00	0.0	1.111	0.000	14.4	55	5.5	13.5	10.29	1.2144	2799	1	100.0	120
22/01/23	4:00	7.3	7.9	3.8	68	1.8	1.6	SW	3.22	11.3	WSW	7.3	6.9	6.9	1010.8	0.00	0.0	0.921	0.000	14.2	55	5.2	13.2	10.30	1.2154	2794	1	100.0	120
22/01/23	6:00	5.6	7.3	5.6	74	1.3	3.2	W	6.44	9.7	SSE	5.6	5.3	5.3	1010.9	0.00	0.0	1.065	0.000	13.9	55	5.0	13.0	10.31	1.2166	2806	1	100.0	120
22/01/23	8:00	6.6	7.0	4.8	76	2.6	1.6	W	3.22	8.0	SSW	6.6	6.3	6.3	1011.5	0.00	0.0	0.981	0.000	13.8	56	5.1	12.9	10.45	1.2180	2803	1	100.0	120
22/01/23	10:00	7.6	7.9	6.3	85	5.2	1.6	SSW	3.22	8.0	SW	7.6	7.6	7.6	1012.7	0.40	4.4	0.894	0.000	13.7	56	5.1	12.8	10.45	1.2198	2798	1	100.0	120
22/01/23	12:00	12.0	12.2	6.7	70	6.7	3.2	SE	6.44	16.1	S	12.0	11.6	11.6	1011.2	6.20	49.2	0.528	0.000	13.8	56	5.2	12.9	10.45	1.2174	2801	1	100.0	120
22/01/23	14:00	10.1	12.1	10.0	86	7.8	3.2	ESE	6.44	12.9	E	10.1	10.1	10.1	1010.5	0.60	4.2	0.690	0.000	13.7	56	5.0	12.8	10.45	1.2174	2801	1	100.0	120
22/01/23	16:00	8.1	10.0	8.1	92	6.8	6.4	WNW	12.87	19.3	WNW	7.1	8.2	7.2	1009.8	13.00	30.0	0.856	0.000	13.4	58	5.3	12.6	10.75	1.2175	2799	1	100.0	120
22/01/23	18:00	7.9	8.1	7.8	90	6.3	6.4	WNW	12.87	14.5	WNW	6.9	7.9	6.9	1008.5	1.60	7.8	0.870	0.000	13.2	58	5.1	12.4	10.75	1.2168	2797	1	100.0	120
22/01/23	20:00	7.6	7.9	7.5	92	6.3	6.4	WNW	12.87	19.3	WNW	6.6	7.7	6.7	1007.6	6.80	56.0	0.898	0.000	13.1	59	5.3	12.3	10.95	1.2160	2802	1	100.0	120
22/01/23	22:00	7.7	7.7	7.3	91	6.3	3.2	SSW	6.44	12.9	WNW	7.7	7.8	7.8	1008.3	0.00	0.0	0.884	0.000	13.0	59	5.2	12.2	10.95	1.2174	2802	1	100.0	120
23/01/23	00:00	7.3	8.1	7.3	82	4.5	3.2	W	6.44	16.1	S	7.3	7.2	7.2	1008.6	0.00	0.0	0.917	0.000	12.8	59	5.0	12.1	10.95	1.2186	2808	1	100.0	120

StazioneMeteo 23/01/23

Date	Time	Temp Out	Hi Temp	Low Temp	Out Hum	Dew Pt.	Wind Speed	Wind Dir	Wind Run	Hi Speed	Hi Dir	Wind Chill	Heat Index	THW Index	Bar	Rain	Rain Rate	Heat D-D	Cool D-D	In Temp	In Hum	In Dew	In Heat	In EMC	In Air Density	Wind Samp	Wind Tx	ISS Recept	Arc. Int.
23/01/23	2:00	7.3	7.4	7.1	78	3.7	4.8	WNW	9.66	20.9	SW	6.7	7.1	6.6	1009.9	0.00	0.0	0.921	0.000	12.6	58	4.6	11.8	10.75	1.2215	2799	1	100.0	120
23/01/23	4:00	7.3	7.3	7.1	79	3.9	6.4	S	12.87	30.6	S	6.2	7.2	6.1	1011.1	0.00	0.0	0.921	0.000	12.4	58	4.4	11.7	10.75	1.2238	2803	1	100.0	120
23/01/23	6:00	5.9	7.2	5.8	82	3.1	3.2	WNW	6.44	12.9	WSW	5.9	5.8	5.8	1013.0	0.00	0.0	1.032	0.000	12.3	59	4.5	11.6	10.95	1.2267	2805	1	100.0	120
23/01/23	8:00	6.6	6.6	5.3	81	3.5	4.8	W	9.66	16.1	W	5.9	6.4	5.8	1014.8	0.00	0.0	0.981	0.000	12.2	58	4.2	11.4	10.75	1.2293	2807	1	100.0	120
23/01/23	10:00	11.6	11.7	6.6	61	4.3	4.8	W	9.66	20.9	SSW	11.6	11.0	11.0	1016.5	0.00	0.0	0.560	0.000	12.8	63	5.9	12.1	11.75	1.2278	2800	1	100.0	120
23/01/23	12:00	13.3	13.5	11.6	52	3.7	6.4	S	12.87	24.1	SSE	13.2	12.3	12.2	1016.3	0.00	0.0	0.417	0.000	19.8	49	8.8	18.9	9.10	1.1958	2799	1	100.0	120
23/01/23	14:00	14.1	14.1	13.3	50	3.8	9.7	S	19.31	24.1	S	13.6	12.9	12.4	1016.4	0.00	0.0	0.356	0.000	21.7	46	9.6	20.8	8.63	1.1873	2802	1	100.0	120
23/01/23	16:00	12.0	14.2	11.9	53	2.7	8.0	S	16.09	17.7	SSE	11.3	11.2	10.5	1017.6	0.00	0.0	0.528	0.000	22.9	43	9.7	22.4	8.12	1.1837	2802	1	100.0	120
23/01/23	18:00	9.5	12.0	9.1	67	3.7	1.6	WSW	3.22	12.9	S	9.5	9.2	9.2	1018.8	0.00	0.0	0.736	0.000	23.4	41	9.4	22.8	7.79	1.1837	2804	1	100.0	120
23/01/23	20:00	6.2	9.7	6.2	80	3.0	1.6	SW	3.22	4.8	SW	6.2	6.1	6.1	1019.8	0.00	0.0	1.009	0.000	20.8	46	8.7	19.7	8.65	1.1960	2803	1	100.0	120
23/01/23	22:00	5.8	6.5	4.8	82	2.9	1.6	WSW	3.22	6.4	W	5.8	5.7	5.7	1020.6	0.00	0.0	1.046	0.000	16.9	54	7.6	16.1	10.15	1.2138	2800	1	100.0	120
24/01/23	00:00	4.3	5.9	4.1	86	2.2	0.0	WSW	0.00	6.4	WSW	4.3	4.2	4.2	1021.5	0.00	0.0	1.167	0.000	15.8	55	6.8	14.8	10.25	1.2205	2800	1	100.0	120

StazioneMeteo 24/01/23

Date	Time	Temp Out	Hi Temp	Low Temp	Out Hum	Dew Pt.	Wind Speed	Wind Dir	Wind Run	Hi Speed	Hi Dir	Wind Chill	Heat Index	THW Index	Bar	Rain	Rain Rate	Heat D-D	Cool D-D	In Temp	In Hum	In Dew	In Heat	In EMC	In Air Density	Wind Samp	Wind Tx	ISS Recept	Arc. Int.
24/01/23	2:00	4.1	4.3	3.4	83	1.4	1.6	W	3.22	6.4	SSE	4.1	3.9	3.9	1022.0	0.00	0.0	1.190	0.000	15.2	55	6.2	14.2	10.26	1.2241	2803	1	100.0	120
24/01/23	4:00	5.2	6.6	4.1	76	1.3	1.6	W	3.22	11.3	WNW	5.2	4.9	4.9	1022.3	0.00	0.0	1.097	0.000	14.8	56	6.1	13.9	10.45	1.2262	2805	1	100.0	120
24/01/23	6:00	4.0	5.2	4.0	82	1.2	0.0	SW	0.00	4.8	SSW	4.0	3.8	3.8	1022.6	0.00	0.0	1.194	0.000	14.4	56	5.7	13.5	10.45	1.2284	2805	1	100.0	120
24/01/23	8:00	7.2	7.2	4.0	73	2.6	1.6	WNW	3.22	11.3	W	7.2	6.9	6.9	1024.0	0.00	0.0	0.931	0.000	14.2	53	4.8	13.2	9.95	1.2316	2805	1	100.0	120
24/01/23	10:00	12.1	12.1	7.2	63	5.3	4.8	WNW	9.66	12.9	WNW	12.1	11.5	11.5	1023.9	0.00	0.0	0.519	0.000	17.2	47	5.8	16.0	8.89	1.2183	2802	1	100.0	120
24/01/23	12:00	13.4	13.4	12.1	67	7.4	6.4	NE	12.87	19.3	NE	13.3	12.9	12.8	1023.2	0.00	0.0	0.407	0.000	21.3	44	8.6	20.2	8.34	1.1978	2803	1	100.0	120
24/01/23	14:00	12.5	13.4	12.4	71	7.4	8.0	NE	16.09	19.3	NE	11.9	12.1	11.5	1022.4	0.00	0.0	0.486	0.000	23.5	42	9.8	22.9	7.96	1.1870	2797	1	100.0	120
24/01/23	16:00	12.0	12.7	11.9	76	7.9	6.4	NE	12.87	17.7	NE	11.7	11.7	11.4	1022.1	0.00	0.0	0.528	0.000	20.9	47	9.2	19.8	8.76	1.1978	2803	1	100.0	120
24/01/23	18:00	10.5	12.0	10.5	80	7.2	6.4	NNW	12.87	16.1	WNW	9.9	10.4	9.8	1022.3	0.00	0.0	0.653	0.000	23.4	45	10.8	23.1	8.45	1.1861	2800	1	100.0	120
24/01/23	20:00	10.3	10.8	10.3	79	6.8	9.7	WNW	19.31	19.3	WNW	9.1	10.2	9.0	1022.1	0.00	0.0	0.667	0.000	20.2	49	9.1	19.3	9.08	1.2008	2801	1	100.0	120
24/01/23	22:00	10.2	10.4	10.0	78	6.6	9.7	WNW	19.31	17.7	WNW	9.0	10.1	8.9	1021.5	0.00	0.0	0.676	0.000	17.6	54	8.1	16.7	10.15	1.2117	2801	1	100.0	120
25/01/23	00:00	10.3	10.6	9.9	77	6.4	8.0	WNW	16.09	17.7	WNW	9.3	10.2	9.2	1020.4	0.00	0.0	0.671	0.000	16.8	55	7.7	15.9	10.25	1.2139	2802	1	100.0	120

StazioneMeteo 25/01/23

Date	Time	Temp Out	Hi Temp	Low Temp	Out Hum	Dew Pt.	Wind Speed	Wind Dir	Wind Run	Hi Speed	Hi Dir	Wind Chill	Heat Index	THW Index	Bar	Rain	Rain Rate	Heat D-D	Cool D-D	In Temp	In Hum	In Dew	In Heat	In EMC	In Air Density	Wind Samp	Wind Tx	ISS Recept	Arc. Int.
25/01/23	2:00	11.3	11.3	10.3	74	6.8	4.8	NNW	9.66	16.1	N	11.2	11.0	10.9	1019.6	0.00	0.0	0.588	0.000	16.4	56	7.6	15.5	10.45	1.2148	2805	1	100.0	120
25/01/23	4:00	10.1	11.5	10.1	84	7.5	8.0	NNW	16.09	25.7	NE	9.1	10.1	9.1	1018.0	2.80	11.4	0.690	0.000	16.1	57	7.6	15.2	10.57	1.2141	2804	1	100.0	120
25/01/23	6:00	9.2	10.1	8.9	91	7.8	6.4	WNW	12.87	19.3	NW	8.5	9.4	8.7	1017.6	15.00	52.6	0.759	0.000	15.8	57	7.3	14.9	10.56	1.2150	2807	1	100.0	120
25/01/23	8:00	9.3	9.3	8.9	85	6.9	11.3	WNW	22.53	24.1	WNW	7.7	9.4	7.7	1016.6	0.40	1.6	0.750	0.000	15.7	57	7.2	14.8	10.55	1.2146	2809	1	100.0	120
25/01/23	10:00	10.3	10.3	8.8	83	7.6	9.7	WNW	19.31	24.1	WNW	9.1	10.3	9.1	1016.4	0.80	1.0	0.667	0.000	19.7	50	9.0	18.9	9.30	1.1960	2802	1	100.0	120
25/01/23	12:00	12.7	12.7	10.3	74	8.2	9.7	NNW	19.31	29.0	N	11.9	12.4	11.6	1014.5	0.00	0.0	0.468	0.000	17.4	56	8.6	16.7	10.45	1.2035	2806	1	100.0	120
25/01/23	14:00	13.3	13.3	12.7	74	8.7	8.0	NNW	16.09	22.5	N	12.9	12.9	12.5	1013.5	0.00	0.0	0.421	0.000	17.2	56	8.3	16.4	10.45	1.2037	2803	1	100.0	120
25/01/23	16:00	11.8	13.5	11.8	80	8.5	6.4	NE	12.87	20.9	ENE	11.5	11.7	11.3	1013.5	0.00	0.0	0.542	0.000	17.3	57	8.7	16.6	10.61	1.2026	2802	1	100.0	120
25/01/23	18:00	10.7	11.8	10.7	83	7.9	4.8	NNW	9.66	17.7	NNE	10.6	10.6	10.5	1013.5	0.00	0.0	0.639	0.000	20.4	51	10.0	19.7	9.47	1.1887	2804	1	100.0	120
25/01/23	20:00	9.9	10.7	9.9	80	6.6	4.8	NW	9.66	17.7	W	9.7	9.9	9.7	1013.1	0.00	0.0	0.704	0.000	18.3	51	8.0	17.4	9.55	1.1986	2802	1	100.0	120
25/01/23	22:00	9.6	9.9	9.6	80	6.3	9.7	WNW	19.31	17.7	W	8.3	9.6	8.2	1012.0	0.00	0.0	0.727	0.000	17.6	53	7.9	16.7	9.95	1.2003	2804	1	100.0	120
26/01/23	00:00	9.7	10.2	9.6	80	6.4	6.4	WNW	12.87	16.1	WNW	9.1	9.7	9.1	1011.1	0.00	0.0	0.718	0.000	17.2	54	7.8	16.3	10.15	1.2013	2804	1	100.0	120

StazioneMeteo 26/01/23

Date	Time	Temp Out	Hi Temp	Low Temp	Out Hum	Dew Pt.	Wind Speed	Wind Dir	Wind Run	Hi Speed	Hi Dir	Wind Chill	Heat Index	THW Index	Bar	Rain	Rain Rate	Heat D-D	Cool D-D	In Temp	In Hum	In Dew	In Heat	In EMC	In Air Density	Wind Samp	Wind Tx	ISS Recept	Arc. Int.
26/01/23	2:00	9.2	9.8	8.8	81	6.1	8.0	WNW	16.09	17.7	WNW	8.1	9.1	8.0	1009.5	0.00	0.0	0.764	0.000	16.8	54	7.5	15.9	10.15	1.2009	2802	1	100.0	120
26/01/23	4:00	9.5	9.9	8.9	86	7.3	3.2	W	6.44	14.5	ESE	9.5	9.6	9.6	1008.3	0.00	0.0	0.736	0.000	16.7	55	7.6	15.8	10.25	1.2001	2804	1	100.0	120
26/01/23	6:00	9.2	9.6	9.0	93	8.1	4.8	W	9.66	17.7	WSW	8.9	9.4	9.1	1007.8	8.00	40.8	0.764	0.000	16.5	55	7.4	15.6	10.25	1.2003	2803	1	100.0	120
26/01/23	8:00	8.6	9.2	8.4	91	7.2	4.8	WNW	9.66	12.9	NW	8.2	8.7	8.3	1006.7	9.80	30.0	0.810	0.000	16.4	55	7.3	15.4	10.25	1.1995	2806	1	100.0	120
26/01/23	10:00	9.9	9.9	8.7	84	7.4	3.2	NW	6.44	14.5	NW	9.9	10.0	10.0	1006.3	0.00	0.0	0.699	0.000	18.7	54	9.2	18.0	10.12	1.1878	2808	1	100.0	120
26/01/23	12:00	9.6	9.9	8.9	92	8.3	4.8	NNW	9.66	12.9	NW	9.3	9.8	9.5	1004.9	2.00	4.6	0.731	0.000	22.9	48	11.3	22.6	8.92	1.1671	2801	1	100.0	120
26/01/23	14:00	11.6	12.6	9.6	74	7.1	4.8	WNW	9.66	14.5	E	11.6	11.3	11.3	1003.6	0.00	0.0	0.565	0.000	23.8	43	10.4	23.3	8.06	1.1632	2799	1	100.0	120
26/01/23	16:00	11.2	11.8	10.8	72	6.3	4.8	ESE	9.66	16.1	NNE	11.1	10.8	10.8	1003.3	0.00	0.0	0.597	0.000	24.3	42	10.6	23.8	7.93	1.1606	2804	1	100.0	120
26/01/23	18:00	8.8	11.2	8.8	77	5.0	3.2	NW	6.44	11.3	N	8.8	8.7	8.7	1003.7	0.00	0.0	0.792	0.000	24.8	43	11.4	24.4	8.05	1.1582	2804	1	100.0	120
26/01/23	20:00	7.1	8.9	7.1	86	4.9	1.6	W	3.22	11.3	W	7.1	7.0	7.0	1003.5	0.00	0.0	0.940	0.000	19.6	52	9.4	18.8	9.71	1.1809	2788	1	100.0	120
26/01/23	22:00	5.7	7.1	5.5	91	4.3	1.6	SSE	3.22	6.4	SSE	5.7	5.7	5.7	1003.3	0.00	0.0	1.056	0.000	18.2	54	8.8	17.4	10.15	1.1867	2799	1	100.0	120
27/01/23	00:00	5.1	5.7	5.1	92	3.9	0.0	W	0.00	4.8	SSW	5.1	5.1	5.1	1003.2	0.00	0.0	1.106	0.000	17.6	55	8.4	16.8	10.25	1.1895	2797	1	100.0	120

StazioneMeteo 27/01/23

Date	Time	Temp Out	Hi Temp	Low Temp	Out Hum	Dew Pt.	Wind Speed	Wind Dir	Wind Run	Hi Speed	Hi Dir	Wind Chill	Heat Index	THW Index	Bar	Rain	Rain Rate	Heat D-D	Cool D-D	In Temp	In Hum	In Dew	In Heat	In EMC	In Air Density	Wind Samp	Wind Tx	ISS Recept	Arc. Int.
27/01/23	2:00	4.8	6.1	4.8	90	3.3	1.6	W	3.22	12.9	W	4.8	4.7	4.7	1002.4	0.00	0.0	1.130	0.000	17.0	55	7.9	16.2	10.25	1.1913	2801	1	100.0	120
27/01/23	4:00	5.1	6.2	4.7	87	3.1	1.6	W	3.22	6.4	SSE	5.1	4.9	4.9	1001.7	0.00	0.0	1.106	0.000	16.6	55	7.5	15.7	10.25	1.1925	2806	1	100.0	120
27/01/23	6:00	5.9	6.3	4.8	82	3.0	4.8	W	9.66	14.5	W	5.2	5.8	5.1	1001.8	0.00	0.0	1.037	0.000	16.2	55	7.2	15.3	10.25	1.1944	2799	1	100.0	120
27/01/23	8:00	7.4	7.4	5.9	81	4.4	4.8	WNW	9.66	14.5	W	6.9	7.3	6.8	1002.7	0.00	0.0	0.907	0.000	16.0	55	7.0	15.1	10.25	1.1967	2803	1	100.0	120
27/01/23	10:00	9.6	9.6	7.4	78	6.0	6.4	WNW	12.87	14.5	W	8.9	9.5	8.8	1003.5	0.00	0.0	0.727	0.000	18.6	51	8.3	17.7	9.54	1.1858	2801	1	100.0	120
27/01/23	12:00	11.4	11.9	9.6	73	6.7	6.4	NNW	12.87	24.1	NNE	11.0	11.1	10.7	1003.3	0.00	0.0	0.579	0.000	21.7	44	8.9	20.7	8.33	1.1724	2801	1	100.0	120
27/01/23	14:00	12.0	12.1	10.8	70	6.7	11.3	NNW	22.53	27.4	NE	10.8	11.6	10.4	1003.2	0.00	0.0	0.528	0.000	23.3	43	10.0	22.8	8.09	1.1649	2799	1	100.0	120
27/01/23	16:00	10.2	12.0	10.2	76	6.1	6.4	NNW	12.87	20.9	NW	9.6	10.1	9.4	1004.4	0.00	0.0	0.681	0.000	24.2	42	10.4	23.7	7.94	1.1627	2797	1	100.0	120
27/01/23	18:00	9.3	10.2	9.3	76	5.3	4.8	NNW	9.66	17.7	NW	9.0	9.1	8.8	1005.8	0.00	0.0	0.755	0.000	25.2	42	11.3	24.7	7.90	1.1595	2802	1	100.0	120
27/01/23	20:00	8.8	9.3	8.7	76	4.8	6.4	NW	12.87	17.7	WNW	8.1	8.7	7.9	1007.4	0.00	0.0	0.792	0.000	20.3	49	9.2	19.4	9.08	1.1828	2799	1	100.0	120
27/01/23	22:00	7.8	8.8	7.2	77	4.0	3.2	W	6.44	12.9	WNW	7.8	7.7	7.7	1007.7	0.00	0.0	0.875	0.000	18.4	52	8.4	17.5	9.75	1.1916	2806	1	100.0	120
28/01/23	00:00	8.3	8.4	7.7	74	4.0	4.8	WNW	9.66	16.1	W	7.9	8.2	7.8	1008.3	0.00	0.0	0.833	0.000	17.6	53	7.9	16.7	9.95	1.1962	2795	1	100.0	120

StazioneMeteo 28/01/23

Date	Time	Temp Out	Hi Temp	Low Temp	Out Hum	Dew Pt.	Wind Speed	Wind Dir	Wind Run	Hi Speed	Hi Dir	Wind Chill	Heat Index	THW Index	Bar	Rain	Rain Rate	Heat D-D	Cool D-D	In Temp	In Hum	In Dew	In Heat	In EMC	In Air Density	Wind Samp	Wind Tx	ISS Recept	Arc. Int.
28/01/23	2:00	8.1	8.5	8.1	73	3.5	6.4	WNW	12.87	16.1	WNW	7.1	7.8	6.9	1008.9	0.00	0.0	0.856	0.000	17.1	53	7.4	16.1	9.95	1.1993	2797	1	100.0	120
28/01/23	4:00	8.6	8.8	8.1	74	4.2	9.7	WNW	19.31	24.1	WNW	7.0	8.4	6.8	1009.0	0.00	0.0	0.815	0.000	16.6	53	7.0	15.6	9.95	1.2017	2807	1	100.0	120
28/01/23	6:00	8.2	8.6	8.1	74	3.8	9.7	WNW	19.31	25.7	WSW	6.5	7.9	6.3	1009.6	0.00	0.0	0.847	0.000	16.2	53	6.6	15.2	9.95	1.2043	2804	1	100.0	120
28/01/23	8:00	8.4	8.6	8.2	73	3.8	6.4	WNW	12.87	19.3	WNW	7.5	8.2	7.3	1010.5	0.00	0.0	0.829	0.000	15.9	53	6.4	14.9	9.95	1.2067	2806	1	100.0	120
28/01/23	10:00	10.4	10.4	8.4	75	6.1	8.0	NNW	16.09	20.9	NW	9.4	10.2	9.3	1011.4	0.00	0.0	0.662	0.000	16.1	53	6.5	15.1	9.95	1.2073	2806	1	100.0	120
28/01/23	12:00	11.5	11.6	10.3	72	6.6	9.7	NNW	19.31	27.4	NW	10.4	11.2	10.1	1011.1	0.00	0.0	0.569	0.000	16.1	53	6.5	15.1	9.95	1.2069	2804	1	100.0	120
28/01/23	14:00	11.1	11.7	11.1	72	6.3	11.3	NNW	22.53	22.5	NW	9.8	10.8	9.4	1010.7	0.00	0.0	0.602	0.000	15.9	53	6.3	14.9	9.95	1.2073	2804	1	100.0	120
28/01/23	16:00	10.5	11.1	10.4	75	6.3	9.7	NNW	19.31	20.9	N	9.3	10.3	9.1	1011.3	0.00	0.0	0.653	0.000	15.6	54	6.3	14.6	10.15	1.2094	2803	1	100.0	120
28/01/23	18:00	9.2	10.6	8.9	78	5.5	11.3	NNW	22.53	27.4	WNW	7.4	9.1	7.3	1012.7	0.00	0.0	0.764	0.000	15.2	54	5.9	14.2	10.15	1.2130	2802	1	100.0	120
28/01/23	20:00	9.4	9.6	8.7	79	6.0	11.3	WNW	22.53	25.7	NW	7.8	9.4	7.7	1013.2	0.40	0.8	0.741	0.000	14.9	55	6.0	14.0	10.27	1.2146	2805	1	100.0	120
28/01/23	22:00	9.4	10.2	9.3	73	4.8	6.4	NNW	12.87	20.9	N	8.7	9.3	8.6	1014.1	0.00	0.0	0.741	0.000	14.8	55	5.8	13.8	10.28	1.2165	2803	1	100.0	120
29/01/23	00:00	10.0	10.1	9.4	72	5.2	8.0	NNW	16.09	19.3	N	9.0	9.8	8.8	1014.4	0.00	0.0	0.694	0.000	14.6	55	5.6	13.6	10.29	1.2178	2807	1	100.0	120

StazioneMeteo 29/01/23

Date	Time	Temp Out	Hi Temp	Low Temp	Out Hum	Dew Pt.	Wind Speed	Wind Dir	Wind Run	Hi Speed	Hi Dir	Wind Chill	Heat Index	THW Index	Bar	Rain	Rain Rate	Heat D-D	Cool D-D	In Temp	In Hum	In Dew	In Heat	In EMC	In Air Density	Wind Samp	Wind Tx	ISS Recept	Arc. Int.
29/01/23	2:00	10.4	10.5	9.8	69	5.0	9.7	NNW	19.31	20.9	NW	9.3	10.1	8.9	1014.5	0.00	0.0	0.657	0.000	14.4	55	5.5	13.4	10.29	1.2189	2802	1	100.0	120
29/01/23	4:00	10.2	10.6	9.4	75	5.9	11.3	NNW	22.53	27.4	N	8.7	10.0	8.5	1014.8	0.00	0.0	0.681	0.000	14.2	55	5.3	13.3	10.30	1.2200	2804	1	100.0	120
29/01/23	6:00	9.5	10.2	9.0	77	5.7	14.5	NNW	28.97	30.6	NNW	7.1	9.4	7.0	1015.5	0.00	0.0	0.736	0.000	14.1	55	5.1	13.1	10.30	1.2217	2805	1	100.0	120
29/01/23	8:00	8.8	9.5	8.8	74	4.4	12.9	NNW	25.75	32.2	NW	6.7	8.7	6.5	1017.1	0.00	0.0	0.792	0.000	13.9	55	5.0	13.0	10.31	1.2242	2805	1	100.0	120
29/01/23	10:00	10.2	10.2	8.8	68	4.6	11.3	NNW	22.53	29.0	N	8.7	9.9	8.4	1018.1	0.00	0.0	0.676	0.000	14.1	54	4.9	13.1	10.15	1.2250	2803	1	100.0	120
29/01/23	12:00	11.3	12.3	10.2	65	4.9	19.3	NNW	38.62	38.6	NW	8.3	10.8	7.8	1017.7	0.00	0.0	0.588	0.000	14.3	52	4.5	13.2	9.80	1.2239	2805	1	100.0	120
29/01/23	14:00	11.5	11.7	11.1	64	4.9	17.7	NNW	35.41	33.8	NNW	8.8	11.0	8.3	1016.7	0.00	0.0	0.569	0.000	14.4	53	4.9	13.4	9.95	1.2219	2799	1	100.0	120
29/01/23	16:00	10.8	11.7	10.8	69	5.4	14.5	NNW	28.97	30.6	N	8.7	10.4	8.3	1017.2	0.00	0.0	0.625	0.000	14.1	53	4.6	13.1	9.95	1.2241	2802	1	100.0	120
29/01/23	18:00	9.9	10.9	9.9	69	4.5	9.7	NNW	19.31	24.1	NNW	8.6	9.7	8.4	1017.8	0.00	0.0	0.704	0.000	13.7	54	4.6	12.8	10.15	1.2263	2809	1	100.0	120
29/01/23	20:00	9.8	9.9	9.6	68	4.2	6.4	WNW	12.87	19.3	WNW	9.2	9.6	8.9	1018.2	0.00	0.0	0.708	0.000	13.5	54	4.4	12.6	10.15	1.2279	2808	1	100.0	120
29/01/23	22:00	9.4	9.9	8.6	73	4.8	8.0	NW	16.09	25.7	NNW	8.3	9.3	8.2	1019.0	0.20	0.0	0.741	0.000	13.4	55	4.5	12.5	10.33	1.2292	2802	1	100.0	120
30/01/23	00:00	8.3	9.4	8.3	69	3.0	8.0	WNW	16.09	20.9	NW	7.1	8.1	6.8	1019.0	0.00	0.0	0.833	0.000	13.2	55	4.4	12.3	10.33	1.2300	2804	1	100.0	120

StazioneMeteo 30/01/23

Date	Time	Temp Out	Hi Temp	Low Temp	Out Hum	Dew Pt.	Wind Speed	Wind Dir	Wind Run	Hi Speed	Hi Dir	Wind Chill	Heat Index	THW Index	Bar	Rain	Rain Rate	Heat D-D	Cool D-D	In Temp	In Hum	In Dew	In Heat	In EMC	In Air Density	Wind Samp	Wind Tx	ISS Recept	Arc. Int.
30/01/23	2:00	7.5	8.3	7.4	65	1.3	8.0	WNW	16.09	17.7	NW	6.1	7.1	5.7	1018.5	0.00	0.0	0.903	0.000	13.0	54	3.9	12.1	10.15	1.2307	2805	1	100.0	120
30/01/23	4:00	6.9	7.5	6.8	66	1.0	6.4	WNW	12.87	14.5	NW	5.8	6.5	5.4	1018.2	0.00	0.0	0.954	0.000	12.8	54	3.7	11.9	10.15	1.2315	2802	1	100.0	120
30/01/23	6:00	6.6	6.9	6.3	63	0.0	8.0	WNW	16.09	16.1	W	5.0	6.2	4.6	1017.5	0.00	0.0	0.981	0.000	12.6	54	3.5	11.7	10.14	1.2318	2806	1	100.0	120
30/01/23	8:00	7.2	7.3	4.8	62	0.4	3.2	WNW	6.44	14.5	W	7.2	6.8	6.8	1018.1	0.00	0.0	0.926	0.000	12.6	54	3.5	11.7	10.14	1.2321	2802	1	100.0	120
30/01/23	10:00	11.0	11.0	7.2	51	1.2	6.4	WNW	12.87	16.1	W	10.6	10.2	9.8	1018.3	0.00	0.0	0.611	0.000	18.1	51	7.8	17.1	9.56	1.2062	2801	1	100.0	120
30/01/23	12:00	12.7	12.7	11.0	48	1.9	6.4	NNW	12.87	16.1	WNW	12.4	11.6	11.4	1017.1	0.00	0.0	0.472	0.000	19.1	48	7.8	18.1	8.92	1.2006	2802	1	100.0	120
30/01/23	14:00	12.6	12.8	11.9	51	2.7	9.7	ENE	19.31	24.1	ENE	11.8	11.7	10.8	1015.8	0.00	0.0	0.477	0.000	22.1	41	8.2	21.1	7.88	1.1866	2802	1	100.0	120
30/01/23	16:00	11.7	12.7	11.7	56	3.2	8.0	NE	16.09	19.3	E	11.0	10.9	10.2	1015.5	0.00	0.0	0.551	0.000	22.8	37	7.4	22.0	7.29	1.1837	2803	1	100.0	120
30/01/23	18:00	8.9	11.8	8.9	65	2.7	3.2	NW	6.44	14.5	ENE	8.9	8.6	8.6	1015.8	0.00	0.0	0.782	0.000	24.1	39	9.3	23.4	7.54	1.1773	2801	1	100.0	120
30/01/23	20:00	6.3	9.1	6.3	77	2.6	1.6	W	3.22	6.4	W	6.3	6.2	6.2	1015.6	0.00	0.0	1.000	0.000	22.2	43	9.0	21.3	8.17	1.1849	2799	1	100.0	120
30/01/23	22:00	5.4	7.0	5.4	79	2.0	3.2	W	6.44	17.7	WNW	5.4	5.2	5.2	1015.2	0.00	0.0	1.079	0.000	17.8	50	7.3	16.8	9.37	1.2038	2798	1	100.0	120
31/01/23	00:00	4.6	6.1	4.4	82	1.8	1.6	WSW	3.22	9.7	SW	4.6	4.4	4.4	1014.0	0.00	0.0	1.144	0.000	16.4	51	6.3	15.4	9.62	1.2089	2803	1	100.0	120

StazioneMeteo 1/02/23

Date	Time	Temp Out	Hi Temp	Low Temp	Out Hum	Dew Pt.	Wind Speed	Wind Dir	Wind Run	Hi Speed	Hi Dir	Wind Chill	Heat Index	THW Index	Bar	Rain	Rain Rate	Heat D-D	Cool D-D	In Temp	In Hum	In Dew	In Heat	In EMC	In Air Density	Wind Samp	Wind Tx	ISS Recept	Arc. Int.
1/02/23	2:00	8.7	8.7	8.3	49	-1.4	11.3	WNW	22.53	27.4	WNW	6.9	8.1	6.2	1021.2	0.00	0.0	0.801	0.000	16.2	43	3.6	14.8	8.33	1.2205	2804	1	100.0	120
1/02/23	4:00	8.3	8.8	8.2	51	-1.3	8.0	WNW	16.09	22.5	WNW	7.0	7.6	6.3	1021.8	0.00	0.0	0.838	0.000	15.9	44	3.6	14.6	8.53	1.2226	2808	1	100.0	120
1/02/23	6:00	5.4	8.3	5.4	61	-1.5	8.0	W	16.09	17.7	W	3.6	4.9	3.1	1022.3	0.00	0.0	1.079	0.000	15.6	44	3.3	14.2	8.55	1.2249	2807	1	100.0	120
1/02/23	8:00	8.8	8.8	5.4	48	-1.6	8.0	W	16.09	17.7	W	7.7	8.2	7.0	1022.9	0.00	0.0	0.792	0.000	15.5	44	3.3	14.2	8.55	1.2259	2805	1	100.0	120
1/02/23	10:00	11.2	11.2	8.8	43	-0.9	6.4	W	12.87	14.5	WNW	10.8	10.2	9.8	1023.7	0.00	0.0	0.593	0.000	21.9	38	7.0	20.7	7.49	1.1973	2801	1	100.0	120
1/02/23	12:00	14.4	14.5	11.2	27	-4.4	3.2	SE	6.44	14.5	SSE	14.4	12.4	12.4	1022.7	0.00	0.0	0.329	0.000	24.3	36	8.2	23.6	7.04	1.1857	2799	1	100.0	120
1/02/23	14:00	15.1	15.4	14.2	27	-3.8	4.8	SSE	9.66	17.7	SSE	15.1	13.0	13.0	1021.1	0.00	0.0	0.273	0.000	25.1	35	8.6	24.3	6.91	1.1802	2805	1	100.0	120
1/02/23	16:00	14.4	15.4	13.8	52	4.6	6.4	SSE	12.87	17.7	SSE	14.4	13.3	13.3	1020.1	0.00	0.0	0.329	0.000	23.7	36	7.7	22.9	7.07	1.1856	2806	1	100.0	120
1/02/23	18:00	11.6	14.3	11.4	56	3.1	4.8	WNW	9.66	16.1	NW	11.6	10.8	10.8	1020.7	0.00	0.0	0.565	0.000	24.1	37	8.5	23.3	7.24	1.1841	2799	1	100.0	120
1/02/23	20:00	9.0	11.6	8.3	61	1.9	3.2	W	6.44	14.5	W	9.0	8.6	8.6	1021.1	0.00	0.0	0.778	0.000	22.1	42	8.5	21.1	8.02	1.1925	2802	1	100.0	120
1/02/23	22:00	6.5	9.0	6.4	70	1.4	0.0	W	0.00	6.4	W	6.5	6.2	6.2	1020.8	0.00	0.0	0.986	0.000	19.1	44	6.6	17.9	8.35	1.2058	2805	1	100.0	120
2/02/23	00:00	5.8	6.9	5.8	74	1.5	1.6	SW	3.22	16.1	SW	5.8	5.6	5.6	1020.8	0.00	0.0	1.046	0.000	18.1	46	6.3	16.9	8.67	1.2105	2802	1	100.0	120

StazioneMeteo 2/02/23

Date	Time	Temp Out	Hi Temp	Low Temp	Out Hum	Dew Pt.	Wind Speed	Wind Dir	Wind Run	Hi Speed	Hi Dir	Wind Chill	Heat Index	THW Index	Bar	Rain	Rain Rate	Heat D-D	Cool D-D	In Temp	In Hum	In Dew	In Heat	In EMC	In Air Density	Wind Samp	Wind Tx	ISS Recept	Arc. Int.
2/02/23	2:00	4.4	5.8	4.3	79	1.1	0.0	SW	0.00	6.4	SSW	4.4	4.3	4.3	1020.2	0.00	0.0	1.157	0.000	17.4	46	5.7	16.2	8.71	1.2127	2803	1	100.0	120
2/02/23	4:00	4.0	4.8	3.9	80	0.9	0.0	SW	0.00	3.2	SW	4.0	3.8	3.8	1019.8	0.00	0.0	1.194	0.000	16.9	46	5.2	15.7	8.75	1.2146	2802	1	100.0	120
2/02/23	6:00	4.2	4.8	3.8	80	1.0	0.0	W	0.00	6.4	WNW	4.2	4.0	4.0	1020.2	0.00	0.0	1.181	0.000	16.5	46	4.8	15.3	8.78	1.2172	2805	1	100.0	120
2/02/23	8:00	7.3	7.3	4.1	72	2.6	0.0	W	0.00	3.2	W	7.3	7.1	7.1	1020.9	0.00	0.0	0.917	0.000	16.4	45	4.5	15.2	8.62	1.2187	2802	1	100.0	120
2/02/23	10:00	13.7	13.7	7.3	52	4.0	1.6	WSW	3.22	6.4	SW	13.7	12.7	12.7	1021.4	0.00	0.0	0.389	0.000	17.2	47	5.8	16.0	8.89	1.2152	2805	1	100.0	120
2/02/23	12:00	15.2	15.7	13.7	54	5.9	4.8	ESE	9.66	12.9	E	15.2	14.2	14.2	1020.9	0.00	0.0	0.264	0.000	22.0	43	8.8	21.1	8.19	1.1922	2803	1	100.0	120
2/02/23	14:00	16.3	16.3	15.0	37	1.6	4.8	SSE	9.66	20.9	SSE	16.3	14.7	14.7	1019.8	0.00	0.0	0.167	0.000	19.7	46	7.7	18.7	8.65	1.2014	2809	1	100.0	120
2/02/23	16:00	13.8	16.7	13.7	47	2.7	8.0	SE	16.09	19.3	E	13.4	12.6	12.3	1020.5	0.00	0.0	0.380	0.000	19.1	47	7.5	18.1	8.82	1.2050	2804	1	100.0	120
2/02/23	18:00	11.4	13.8	11.4	61	4.2	1.6	SE	3.22	11.3	ESE	11.4	10.8	10.8	1021.6	0.00	0.0	0.574	0.000	18.1	47	6.6	16.9	8.86	1.2111	2802	1	100.0	120
2/02/23	20:00	7.5	11.4	7.5	78	3.9	0.0	S	0.00	3.2	S	7.5	7.3	7.3	1021.9	0.00	0.0	0.903	0.000	17.8	48	6.7	16.7	8.99	1.2124	2799	1	100.0	120
2/02/23	22:00	7.6	8.4	6.9	76	3.6	1.6	W	3.22	9.7	W	7.6	7.3	7.3	1022.5	0.00	0.0	0.898	0.000	17.4	48	6.3	16.3	9.01	1.2150	2802	1	100.0	120
3/02/23	00:00	5.9	7.6	5.9	81	2.9	0.0	W	0.00	4.8	W	5.9	5.7	5.7	1022.7	0.00	0.0	1.037	0.000	17.1	48	6.0	15.9	9.04	1.2169	2803	1	100.0	120

StazioneMeteo 3/02/23

Date	Time	Temp Out	Hi Temp	Low Temp	Out Hum	Dew Pt.	Wind Speed	Wind Dir	Wind Run	Hi Speed	Hi Dir	Wind Chill	Heat Index	THW Index	Bar	Rain	Rain Rate	Heat D-D	Cool D-D	In Temp	In Hum	In Dew	In Heat	In EMC	In Air Density	Wind Samp	Wind Tx	ISS Recept	Arc. Int.
3/02/23	2:00	5.9	6.2	5.3	79	2.6	0.0	WSW	0.00	4.8	WSW	5.9	5.8	5.8	1022.9	0.00	0.0	1.032	0.000	16.8	48	5.7	15.7	9.06	1.2185	2807	1	100.0	120
3/02/23	4:00	4.8	6.3	4.7	79	1.5	1.6	W	3.22	6.4	NW	4.8	4.7	4.7	1022.4	0.00	0.0	1.125	0.000	16.5	48	5.4	15.3	9.08	1.2195	2809	1	100.0	120
3/02/23	6:00	4.9	7.9	4.8	75	0.8	4.8	SSW	9.66	16.1	WSW	4.1	4.7	3.8	1022.9	0.00	0.0	1.120	0.000	16.3	48	5.2	15.1	9.10	1.2212	2803	1	100.0	120
3/02/23	8:00	9.0	9.0	3.7	56	0.7	1.6	SSW	3.22	6.4	SSW	9.0	8.4	8.4	1024.6	0.00	0.0	0.778	0.000	16.2	47	4.9	15.0	8.93	1.2237	2804	1	100.0	120
3/02/23	10:00	14.8	14.8	9.1	40	1.3	1.6	SW	3.22	16.1	W	14.8	13.4	13.4	1024.9	0.00	0.0	0.292	0.000	18.5	42	5.3	17.2	8.14	1.2142	2801	1	100.0	120
3/02/23	12:00	15.8	15.9	14.8	45	3.9	11.3	NNW	22.53	29.0	N	15.4	14.6	14.2	1025.3	0.00	0.0	0.208	0.000	23.8	35	7.4	23.0	6.95	1.1915	2802	1	100.0	120
3/02/23	14:00	15.4	15.9	15.1	55	6.4	11.3	NE	22.53	29.0	NE	15.0	14.5	14.1	1024.1	0.00	0.0	0.241	0.000	25.6	35	9.0	24.7	6.89	1.1817	2798	1	100.0	120
3/02/23	16:00	14.0	15.6	13.9	61	6.6	11.3	NE	22.53	29.0	NE	13.2	13.3	12.5	1024.2	0.00	0.0	0.361	0.000	26.3	37	10.5	25.5	7.16	1.1773	2801	1	100.0	120
3/02/23	18:00	11.2	14.0	11.2	74	6.7	1.6	ENE	3.22	8.0	E	11.2	10.9	10.9	1024.2	0.00	0.0	0.597	0.000	26.5	37	10.6	25.7	7.16	1.1764	2802	1	100.0	120
3/02/23	20:00	9.8	11.3	9.3	78	6.1	1.6	SW	3.22	9.7	SW	9.8	9.7	9.7	1022.9	0.00	0.0	0.713	0.000	23.7	42	10.0	23.2	7.96	1.1865	2796	1	100.0	120
3/02/23	22:00	7.3	10.0	7.3	83	4.6	4.8	SW	9.66	16.1	WSW	6.8	7.3	6.7	1021.4	0.00	0.0	0.917	0.000	20.1	48	8.8	19.2	8.89	1.2006	2796	1	100.0	120
4/02/23	00:00	8.3	8.5	6.6	80	5.1	4.8	SW	9.66	16.1	WSW	7.9	8.2	7.8	1019.4	0.00	0.0	0.833	0.000	18.9	49	7.9	17.9	9.13	1.2040	2794	1	100.0	120

StazioneMeteo 4/02/23

Date	Time	Temp Out	Hi Temp	Low Temp	Out Hum	Dew Pt.	Wind Speed	Wind Dir	Wind Run	Hi Speed	Hi Dir	Wind Chill	Heat Index	THW Index	Bar	Rain	Rain Rate	Heat D-D	Cool D-D	In Temp	In Hum	In Dew	In Heat	In EMC	In Air Density	Wind Samp	Wind Tx	ISS Recept	Arc. Int.
4/02/23	2:00	8.8	8.8	6.4	74	4.4	3.2	SSW	6.44	14.5	SW	8.8	8.6	8.6	1018.2	0.00	0.0	0.796	0.000	18.1	49	7.2	17.1	9.17	1.2062	2797	1	100.0	120
4/02/23	4:00	8.7	9.8	6.9	70	3.5	4.8	WSW	9.66	20.9	SW	8.3	8.4	8.1	1017.3	0.00	0.0	0.806	0.000	17.6	49	6.7	16.4	9.21	1.2079	2797	1	100.0	120
4/02/23	6:00	12.8	12.8	8.3	50	2.7	3.2	W	6.44	14.5	W	12.8	11.8	11.8	1016.8	0.00	0.0	0.458	0.000	17.2	50	6.6	16.1	9.39	1.2091	2806	1	100.0	120
4/02/23	8:00	14.2	14.3	9.0	50	3.9	4.8	SSW	9.66	16.1	WSW	14.2	13.1	13.1	1016.4	0.00	0.0	0.343	0.000	17.0	49	6.2	15.9	9.25	1.2096	2806	1	100.0	120
4/02/23	10:00	16.7	16.7	12.2	47	5.3	3.2	NE	6.44	12.9	SSW	16.7	15.5	15.5	1016.5	0.00	0.0	0.134	0.000	17.2	49	6.4	16.1	9.23	1.2087	2803	1	100.0	120
4/02/23	12:00	17.1	18.1	16.7	41	3.7	4.8	E	9.66	14.5	E	17.1	15.7	15.7	1015.5	0.00	0.0	0.102	0.000	17.4	48	6.3	16.3	9.01	1.2066	2808	1	100.0	120
4/02/23	14:00	17.3	17.6	16.7	48	6.2	8.0	ESE	16.09	19.3	ESE	17.3	16.1	16.1	1014.5	0.00	0.0	0.088	0.000	17.3	48	6.2	16.1	9.03	1.2062	2803	1	100.0	120
4/02/23	16:00	13.9	17.4	13.9	55	5.0	16.1	NE	32.19	54.7	NW	12.0	13.0	11.1	1015.7	0.00	0.0	0.366	0.000	17.0	49	6.2	15.9	9.25	1.2087	2802	1	100.0	120
4/02/23	18:00	13.2	13.9	13.0	54	4.1	9.7	WNW	19.31	43.5	NNW	12.6	12.3	11.6	1017.6	0.00	0.0	0.426	0.000	16.7	49	5.9	15.5	9.27	1.2127	2799	1	100.0	120
4/02/23	20:00	12.7	13.2	12.3	47	1.6	16.1	NNW	32.19	41.8	NW	10.5	11.6	9.4	1018.7	0.00	0.0	0.472	0.000	16.4	48	5.3	15.2	9.09	1.2155	2805	1	100.0	120
4/02/23	22:00	11.1	12.7	11.1	48	0.4	19.3	NNW	38.62	45.1	NW	8.1	10.2	7.2	1019.2	0.00	0.0	0.606	0.000	16.1	46	4.5	14.9	8.81	1.2180	2802	1	100.0	120
5/02/23	00:00	9.6	11.1	9.6	49	-0.6	19.3	NNW	38.62	41.8	NW	6.3	8.9	5.7	1019.5	0.00	0.0	0.731	0.000	15.8	44	3.6	14.5	8.53	1.2201	2804	1	100.0	120

StazioneMeteo 5/02/23

Date	Time	Temp Out	Hi Temp	Low Temp	Out Hum	Dew Pt.	Wind Speed	Wind Dir	Wind Run	Hi Speed	Hi Dir	Wind Chill	Heat Index	THW Index	Bar	Rain	Rain Rate	Heat D-D	Cool D-D	In Temp	In Hum	In Dew	In Heat	In EMC	In Air Density	Wind Samp	Wind Tx	ISS Recept	Arc. Int.
5/02/23	2:00	8.4	9.6	8.3	47	-2.3	22.5	NNW	45.06	51.5	NNW	4.6	7.7	3.8	1019.9	0.00	0.0	0.829	0.000	15.4	42	2.6	14.1	8.15	1.2229	2798	1	100.0	120
5/02/23	4:00	7.6	8.4	7.6	47	-3.1	17.7	NW	35.41	48.3	WNW	4.3	6.9	3.6	1019.8	0.00	0.0	0.898	0.000	15.1	41	1.9	13.7	8.03	1.2246	2805	1	100.0	120
5/02/23	6:00	6.6	7.6	6.5	46	-4.3	20.9	NW	41.84	56.3	NW	2.7	5.8	1.9	1020.0	0.00	0.0	0.981	0.000	14.7	39	0.9	13.2	7.65	1.2271	2799	1	100.0	120
5/02/23	8:00	6.4	6.6	6.0	46	-4.4	20.9	NW	41.84	64.4	WNW	2.6	5.7	1.8	1020.3	0.00	0.0	0.991	0.000	14.4	38	0.3	12.9	7.51	1.2290	2795	1	100.0	120
5/02/23	10:00	3.9	6.4	3.9	69	-1.2	24.1	NNW	48.28	53.1	NNW	-0.7	3.6	-1.1	1021.6	0.00	0.0	1.199	0.000	14.1	39	0.3	12.6	7.65	1.2322	2805	1	100.0	120
5/02/23	12:00	4.3	6.7	2.6	68	-1.1	24.1	NNW	48.28	57.9	NNW	-0.2	4.0	-0.6	1021.8	0.40	2.0	1.167	0.000	13.9	40	0.5	12.5	7.85	1.2331	2798	1	100.0	120
5/02/23	14:00	6.7	7.0	4.4	45	-4.4	27.4	NNW	54.72	59.5	NNW	2.1	5.9	1.4	1021.1	0.20	0.0	0.972	0.000	13.9	38	-0.2	12.4	7.49	1.2326	2805	1	100.0	120
5/02/23	16:00	6.2	6.8	6.1	47	-4.3	29.0	NNW	57.94	62.8	WNW	1.4	5.5	0.7	1021.1	0.00	0.0	1.014	0.000	13.4	37	-1.0	11.9	7.35	1.2352	2804	1	100.0	120
5/02/23	18:00	6.3	6.4	5.9	45	-4.8	25.7	NNW	51.50	49.9	W	1.9	5.6	1.2	1021.4	0.00	0.0	1.000	0.000	12.8	38	-1.2	11.5	7.45	1.2380	2795	1	100.0	120
5/02/23	20:00	6.0	6.5	6.0	50	-3.7	22.5	NNW	45.06	48.3	N	1.9	5.4	1.3	1022.2	0.00	0.0	1.028	0.000	12.5	38	-1.5	11.2	7.47	1.2405	2805	1	100.0	120
5/02/23	22:00	6.3	6.4	5.7	44	-5.1	19.3	NNW	38.62	49.9	N	2.6	5.6	1.8	1022.2	0.00	0.0	1.005	0.000	12.2	38	-1.7	10.9	7.49	1.2418	2797	1	100.0	120
6/02/23	00:00	5.8	6.3	5.8	48	-4.4	22.5	NNW	45.06	59.5	N	1.6	5.1	0.9	1022.8	0.00	0.0	1.046	0.000	11.9	38	-2.0	10.7	7.51	1.2442	2802	1	100.0	120

StazioneMeteo 6/02/23

Date	Time	Temp Out	Hi Temp	Low Temp	Out Hum	Dew Pt.	Wind Speed	Wind Dir	Wind Run	Hi Speed	Hi Dir	Wind Chill	Heat Index	THW Index	Bar	Rain	Rain Rate	Heat D-D	Cool D-D	In Temp	In Hum	In Dew	In Heat	In EMC	In Air Density	Wind Samp	Wind Tx	ISS Recept	Arc. Int.
6/02/23	2:00	5.7	5.8	5.2	51	-3.7	22.5	NNW	45.06	43.5	N	1.4	5.1	0.8	1023.0	0.00	0.0	1.056	0.000	11.7	38	-2.2	10.4	7.53	1.2455	2804	1	100.0	120
6/02/23	4:00	5.0	5.7	5.0	47	-5.4	22.5	NNW	45.06	53.1	W	0.7	4.3	0.1	1022.9	0.00	0.0	1.111	0.000	11.3	38	-2.5	10.2	7.55	1.2470	2803	1	100.0	120
6/02/23	6:00	5.1	5.2	4.8	53	-3.7	22.5	NNW	45.06	43.5	NNW	0.8	4.5	0.2	1023.1	0.00	0.0	1.106	0.000	11.1	38	-2.7	10.0	7.57	1.2483	2803	1	100.0	120
6/02/23	8:00	4.8	5.3	4.7	52	-4.3	25.7	NNW	51.50	54.7	NW	0.1	4.2	-0.5	1023.9	0.00	0.0	1.130	0.000	10.8	38	-2.9	9.8	7.59	1.2507	2804	1	100.0	120
6/02/23	10:00	4.3	5.3	4.3	57	-3.4	27.4	NNW	54.72	57.9	N	-0.6	3.8	-1.1	1024.5	0.00	0.0	1.167	0.000	18.0	36	2.7	16.3	7.16	1.2176	2800	1	100.0	120
6/02/23	12:00	4.7	4.7	2.8	66	-1.1	19.3	NNW	38.62	45.1	NNW	0.7	4.3	0.3	1023.9	0.00	0.0	1.139	0.000	21.0	34	4.5	19.3	6.85	1.2033	2802	1	100.0	120
6/02/23	14:00	3.4	5.8	3.3	74	-0.8	20.9	NNW	41.84	46.7	N	-1.0	3.2	-1.2	1023.9	0.00	0.0	1.241	0.000	22.0	32	4.5	20.5	6.52	1.1991	2795	1	100.0	120
6/02/23	16:00	4.2	4.9	3.4	65	-1.8	14.5	NW	28.97	41.8	WNW	0.8	3.8	0.4	1024.4	0.00	0.0	1.181	0.000	22.4	34	5.8	21.3	6.80	1.1970	2801	1	100.0	120
6/02/23	18:00	4.0	4.2	3.6	68	-1.4	11.3	NW	22.53	29.0	WNW	1.2	3.7	0.9	1024.8	0.00	0.0	1.194	0.000	23.2	33	6.0	22.2	6.58	1.1944	2802	1	100.0	120
6/02/23	20:00	4.6	4.6	3.8	58	-3.0	8.0	NNW	16.09	27.4	NNE	2.6	4.1	2.1	1024.9	0.00	0.0	1.148	0.000	18.1	31	0.6	16.2	6.46	1.2190	2803	1	100.0	120
6/02/23	22:00	4.3	4.6	4.1	58	-3.3	14.5	WNW	28.97	32.2	WNW	0.9	3.8	0.4	1025.7	0.00	0.0	1.171	0.000	15.9	35	0.4	14.2	7.05	1.2293	2804	1	100.0	120
7/02/23	00:00	4.1	4.4	3.8	63	-2.3	11.3	NW	22.53	25.7	W	1.3	3.7	0.9	1026.1	0.00	0.0	1.185	0.000	14.9	36	-0.0	13.3	7.23	1.2340	2806	1	100.0	120

StazioneMeteo 7/02/23

Date	Time	Temp Out	Hi Temp	Low Temp	Out Hum	Dew Pt.	Wind Speed	Wind Dir	Wind Run	Hi Speed	Hi Dir	Wind Chill	Heat Index	THW Index	Bar	Rain	Rain Rate	Heat D-D	Cool D-D	In Temp	In Hum	In Dew	In Heat	In EMC	In Air Density	Wind Samp	Wind Tx	ISS Recept	Arc. Int.
7/02/23	2:00	4.8	4.8	4.0	58	-2.7	12.9	WNW	25.75	24.1	W	1.9	4.3	1.4	1026.2	0.00	0.0	1.125	0.000	14.2	37	-0.3	12.7	7.35	1.2374	2801	1	100.0	120
7/02/23	4:00	3.9	4.9	3.8	69	-1.3	16.1	WNW	32.19	32.2	NW	0.2	3.6	-0.1	1026.0	0.00	0.0	1.204	0.000	13.7	37	-0.7	12.2	7.35	1.2395	2804	1	100.0	120
7/02/23	6:00	4.5	4.5	3.9	62	-2.2	12.9	WNW	25.75	30.6	W	1.5	4.1	1.1	1026.4	0.00	0.0	1.153	0.000	13.3	38	-0.8	11.9	7.47	1.2419	2803	1	100.0	120
7/02/23	8:00	6.0	6.0	4.6	49	-3.9	16.1	NNW	32.19	32.2	N	2.7	5.4	2.1	1027.4	0.00	0.0	1.028	0.000	13.1	37	-1.3	11.7	7.35	1.2444	2806	1	100.0	120
7/02/23	10:00	6.2	6.3	5.8	54	-2.4	19.3	NNW	38.62	40.2	NW	2.5	5.7	1.9	1028.5	0.00	0.0	1.009	0.000	19.5	34	3.2	17.8	6.85	1.2158	2800	1	100.0	120
7/02/23	12:00	8.0	8.0	5.5	43	-3.8	17.7	NNW	35.41	40.2	NW	4.8	7.2	4.0	1028.4	0.00	0.0	0.861	0.000	22.3	31	4.4	20.9	6.31	1.2032	2799	1	100.0	120
7/02/23	14:00	6.1	8.4	5.8	67	0.4	17.7	NNW	35.41	40.2	NNW	2.6	5.7	2.2	1028.1	0.00	0.0	1.023	0.000	23.6	29	4.5	22.4	5.87	1.1978	2807	1	100.0	120
7/02/23	16:00	4.5	6.2	3.9	73	0.1	14.5	NW	28.97	41.8	W	1.2	4.2	0.9	1028.2	0.00	0.0	1.153	0.000	23.8	30	5.2	22.8	6.06	1.1966	2800	1	100.0	120
7/02/23	18:00	4.9	5.1	4.4	65	-1.1	12.9	WNW	25.75	27.4	WNW	2.0	4.5	1.6	1028.9	0.00	0.0	1.120	0.000	24.2	31	6.0	23.2	6.24	1.1952	2798	1	100.0	120
7/02/23	20:00	4.9	5.0	4.5	56	-3.1	11.3	WNW	22.53	24.1	WNW	2.3	4.4	1.8	1028.8	0.00	0.0	1.116	0.000	18.6	35	2.8	16.9	7.05	1.2204	2801	1	100.0	120
7/02/23	22:00	5.5	5.6	4.9	54	-3.1	9.7	WNW	19.31	22.5	W	3.3	4.9	2.8	1028.6	0.00	0.0	1.069	0.000	16.9	36	1.7	15.2	7.20	1.2278	2796	1	100.0	120
8/02/23	00:00	5.6	5.8	5.4	52	-3.5	11.3	WNW	22.53	24.1	NW	3.1	4.9	2.4	1028.8	0.00	0.0	1.065	0.000	16.0	36	0.9	14.3	7.23	1.2322	2797	1	100.0	120

StazioneMeteo 8/02/23

Date	Time	Temp Out	Hi Temp	Low Temp	Out Hum	Dew Pt.	Wind Speed	Wind Dir	Wind Run	Hi Speed	Hi Dir	Wind Chill	Heat Index	THW Index	Bar	Rain	Rain Rate	Heat D-D	Cool D-D	In Temp	In Hum	In Dew	In Heat	In EMC	In Air Density	Wind Samp	Wind Tx	ISS Recept	Arc. Int.
8/02/23	2:00	5.4	5.7	5.4	57	-2.5	11.3	WNW	22.53	22.5	WNW	2.8	4.9	2.3	1028.3	0.00	0.0	1.079	0.000	15.3	36	0.3	13.7	7.24	1.2351	2794	1	100.0	120
8/02/23	4:00	5.3	5.6	5.3	60	-1.8	11.3	WNW	22.53	22.5	WNW	2.8	4.9	2.3	1027.8	0.00	0.0	1.083	0.000	14.8	36	-0.2	13.2	7.22	1.2369	2801	1	100.0	120
8/02/23	6:00	5.3	5.4	4.9	54	-3.2	8.0	NW	16.09	25.7	WNW	3.5	4.8	2.9	1027.6	0.00	0.0	1.083	0.000	14.4	37	-0.1	12.9	7.35	1.2380	2805	1	100.0	120
8/02/23	8:00	5.2	5.4	4.9	51	-4.1	8.0	WNW	16.09	20.9	NW	3.4	4.6	2.8	1027.9	0.00	0.0	1.093	0.000	14.3	37	-0.2	12.8	7.35	1.2392	2805	1	100.0	120
8/02/23	10:00	7.3	7.4	5.2	49	-2.7	9.7	NW	19.31	25.7	NNW	5.5	6.7	4.9	1028.0	0.00	0.0	0.917	0.000	21.7	33	4.7	20.1	6.63	1.2053	2798	1	100.0	120
8/02/23	12:00	6.2	7.6	6.1	69	0.9	11.3	NE	22.53	27.4	NE	3.8	5.8	3.5	1028.6	0.00	0.0	1.014	0.000	23.8	32	6.1	22.8	6.45	1.1964	2802	1	100.0	120
8/02/23	14:00	4.5	6.2	4.4	87	2.5	8.0	NNW	16.09	20.9	NNE	2.6	4.4	2.4	1027.5	0.80	2.2	1.153	0.000	24.3	33	7.0	23.4	6.55	1.1924	2800	1	100.0	120
8/02/23	16:00	4.8	4.8	4.5	86	2.6	11.3	WNW	22.53	24.1	WNW	2.1	4.7	2.0	1027.4	1.40	2.2	1.130	0.000	25.3	34	8.3	24.4	6.70	1.1869	2803	1	100.0	120
8/02/23	18:00	6.0	6.3	4.8	78	2.5	8.0	NE	16.09	22.5	WNW	4.3	5.8	4.2	1027.9	2.00	6.2	1.028	0.000	24.4	37	8.8	23.7	7.23	1.1906	2800	1	100.0	120
8/02/23	20:00	4.9	6.8	4.9	87	3.0	8.0	ENE	16.09	24.1	ENE	3.1	4.8	2.9	1027.8	0.80	1.4	1.116	0.000	19.4	40	5.4	18.1	7.81	1.2138	2799	1	100.0	120
8/02/23	22:00	4.7	5.0	4.5	89	3.0	8.0	WNW	16.09	24.1	W	2.7	4.6	2.7	1028.5	3.00	5.0	1.139	0.000	17.5	43	4.8	16.2	8.28	1.2231	2797	1	100.0	120
9/02/23	00:00	5.2	6.3	4.4	88	3.4	9.7	NE	19.31	27.4	NE	3.0	5.2	2.9	1028.1	4.60	21.0	1.093	0.000	16.6	44	4.2	15.2	8.48	1.2269	2801	1	100.0	120

StazioneMeteo 9/02/23

Date	Time	Temp Out	Hi Temp	Low Temp	Out Hum	Dew Pt.	Wind Speed	Wind Dir	Wind Run	Hi Speed	Hi Dir	Wind Chill	Heat Index	THW Index	Bar	Rain	Rain Rate	Heat D-D	Cool D-D	In Temp	In Hum	In Dew	In Heat	In EMC	In Air Density	Wind Samp	Wind Tx	ISS Recept	Arc. Int.
9/02/23	2:00	6.6	6.7	4.8	85	4.2	9.7	ENE	19.31	33.8	ENE	4.6	6.5	4.6	1027.2	4.00	10.8	0.981	0.000	15.9	44	3.6	14.6	8.53	1.2291	2802	1	100.0	120
9/02/23	4:00	8.5	8.5	6.5	63	1.9	12.9	E	25.75	32.2	ENE	6.3	8.1	5.9	1026.6	1.40	2.8	0.819	0.000	15.4	45	3.6	14.2	8.65	1.2303	2803	1	100.0	120
9/02/23	6:00	8.7	8.8	8.1	56	0.4	16.1	E	32.19	33.8	ENE	5.8	8.1	5.3	1027.1	0.00	0.0	0.806	0.000	15.1	44	2.9	13.8	8.53	1.2327	2809	1	100.0	120
9/02/23	8:00	8.7	8.8	8.5	54	-0.1	17.7	E	35.41	32.2	ESE	5.6	8.2	5.1	1027.7	0.00	0.0	0.801	0.000	14.8	43	2.4	13.5	8.32	1.2351	2803	1	100.0	120
9/02/23	10:00	9.4	9.4	8.7	55	0.8	16.1	ENE	32.19	32.2	ENE	6.7	8.8	6.1	1028.3	0.00	0.0	0.745	0.000	18.2	38	3.7	16.7	7.55	1.2206	2804	1	100.0	120
9/02/23	12:00	9.6	9.6	9.2	54	0.7	17.7	E	35.41	35.4	ENE	6.7	9.1	6.1	1028.0	0.00	0.0	0.727	0.000	21.4	36	5.7	19.9	7.23	1.2054	2805	1	100.0	120
9/02/23	14:00	7.8	9.7	7.8	69	2.4	16.1	ENE	32.19	37.0	ENE	4.8	7.5	4.5	1027.9	0.00	0.0	0.880	0.000	21.8	35	5.7	20.4	7.02	1.2037	2804	1	100.0	120
9/02/23	16:00	7.6	7.8	7.2	68	2.1	12.9	NE	25.75	37.0	E	5.2	7.3	4.9	1028.1	0.60	0.0	0.894	0.000	22.7	36	6.9	21.8	7.13	1.1994	2799	1	100.0	120
9/02/23	18:00	5.7	8.3	5.7	81	2.7	12.9	NE	25.75	29.0	NE	3.0	5.6	2.8	1028.4	0.00	0.0	1.051	0.000	22.4	37	7.0	21.4	7.30	1.2008	2806	1	100.0	120
9/02/23	20:00	6.7	6.7	5.7	75	2.5	11.3	NW	22.53	29.0	WNW	4.4	6.4	4.2	1028.9	0.00	0.0	0.972	0.000	18.3	42	5.1	17.0	8.15	1.2200	2803	1	100.0	120
9/02/23	22:00	6.9	6.9	6.4	71	2.0	11.3	NW	22.53	27.4	NW	4.7	6.6	4.4	1028.7	0.00	0.0	0.954	0.000	17.1	42	4.0	15.7	8.15	1.2257	2802	1	100.0	120
10/02/23	00:00	6.2	7.2	6.1	81	3.2	12.9	WNW	25.75	29.0	W	3.6	6.1	3.4	1028.1	0.00	0.0	1.009	0.000	16.3	43	3.7	14.9	8.32	1.2283	2805	1	100.0	120

StazioneMeteo 10/02/23

Date	Time	Temp Out	Hi Temp	Low Temp	Out Hum	Dew Pt.	Wind Speed	Wind Dir	Wind Run	Hi Speed	Hi Dir	Wind Chill	Heat Index	THW Index	Bar	Rain	Rain Rate	Heat D-D	Cool D-D	In Temp	In Hum	In Dew	In Heat	In EMC	In Air Density	Wind Samp	Wind Tx	ISS Recept	Arc. Int.
10/02/23	2:00	6.3	6.3	5.9	77	2.5	12.9	WNW	25.75	30.6	WNW	3.7	6.1	3.5	1027.7	0.20	0.0	1.005	0.000	15.8	43	3.2	14.4	8.34	1.2305	2806	1	100.0	120
10/02/23	4:00	7.9	7.9	6.3	64	1.5	12.9	NW	25.75	29.0	W	5.6	7.5	5.2	1027.0	0.00	0.0	0.870	0.000	15.3	43	2.8	14.0	8.34	1.2318	2803	1	100.0	120
10/02/23	6:00	8.8	8.9	7.9	62	1.9	12.9	NNW	25.75	35.4	NNW	6.7	8.4	6.2	1027.3	0.00	0.0	0.792	0.000	15.0	42	2.2	13.6	8.15	1.2339	2805	1	100.0	120
10/02/23	8:00	8.5	8.9	7.4	63	1.9	11.3	NNW	22.53	35.4	NNW	6.7	8.1	6.3	1028.3	0.00	0.0	0.819	0.000	14.8	43	2.3	13.4	8.32	1.2361	2805	1	100.0	120
10/02/23	10:00	9.1	9.1	8.0	64	2.6	8.0	NNW	16.09	27.4	N	7.9	8.7	7.5	1028.7	0.00	0.0	0.773	0.000	20.8	37	5.6	19.3	7.35	1.2088	2806	1	100.0	120
10/02/23	12:00	9.6	9.6	9.0	60	2.2	9.7	NNW	19.31	29.0	NNW	8.2	9.1	7.7	1028.8	0.00	0.0	0.731	0.000	22.7	36	6.8	21.7	7.14	1.2006	2796	1	100.0	120
10/02/23	14:00	9.6	9.6	9.3	63	2.9	11.3	NNW	22.53	30.6	N	7.9	9.2	7.5	1028.6	0.00	0.0	0.731	0.000	23.8	34	7.0	22.9	6.75	1.1957	2797	1	100.0	120
10/02/23	16:00	9.8	9.8	9.6	61	2.7	9.7	NNW	19.31	27.4	N	8.5	9.4	8.1	1029.1	0.00	0.0	0.708	0.000	24.2	33	6.9	23.3	6.55	1.1948	2804	1	100.0	120
10/02/23	18:00	9.6	10.0	9.6	61	2.4	8.0	NE	16.09	29.0	NE	8.4	9.1	8.0	1029.6	0.00	0.0	0.731	0.000	23.9	33	6.6	23.0	6.55	1.1967	2803	1	100.0	120
10/02/23	20:00	9.3	9.6	9.1	63	2.6	6.4	NE	12.87	25.7	NE	8.6	8.9	8.2	1030.4	0.00	0.0	0.750	0.000	21.8	35	5.7	20.4	7.02	1.2067	2803	1	100.0	120
10/02/23	22:00	8.9	9.4	8.7	64	2.4	9.7	NNW	19.31	25.7	N	7.4	8.5	7.0	1031.0	0.00	0.0	0.787	0.000	19.4	37	4.4	17.9	7.35	1.2182	2805	1	100.0	120
11/02/23	00:00	8.8	9.2	8.8	69	3.5	12.9	NNW	25.75	24.1	NNW	6.7	8.6	6.4	1030.9	0.00	0.0	0.792	0.000	18.4	38	3.8	16.9	7.55	1.2229	2801	1	100.0	120

StazioneMeteo 11/02/23

Date	Time	Temp Out	Hi Temp	Low Temp	Out Hum	Dew Pt.	Wind Speed	Wind Dir	Wind Run	Hi Speed	Hi Dir	Wind Chill	Heat Index	THW Index	Bar	Rain	Rain Rate	Heat D-D	Cool D-D	In Temp	In Hum	In Dew	In Heat	In EMC	In Air Density	Wind Samp	Wind Tx	ISS Recept	Arc. Int.
11/02/23	2:00	8.3	8.8	8.3	72	3.6	11.3	NNW	22.53	30.6	NNW	6.4	8.1	6.2	1031.2	0.00	0.0	0.833	0.000	17.7	39	3.6	16.2	7.73	1.2262	2758	1	100.0	120
11/02/23	4:00	7.9	8.4	7.9	71	3.0	9.7	NW	19.31	25.7	NNW	6.2	7.6	5.9	1031.1	0.00	0.0	0.870	0.000	17.2	39	3.1	15.7	7.71	1.2285	2806	1	100.0	120
11/02/23	6:00	7.6	8.0	7.5	69	2.3	9.7	WNW	19.31	25.7	WNW	5.8	7.3	5.6	1031.4	0.00	0.0	0.894	0.000	16.8	40	3.1	15.3	7.85	1.2308	2808	1	100.0	120
11/02/23	8:00	8.4	8.4	7.6	66	2.4	6.4	WNW	12.87	17.7	WNW	7.5	8.0	7.1	1031.7	0.00	0.0	0.829	0.000	16.6	40	2.9	15.1	7.85	1.2322	2806	1	100.0	120
11/02/23	10:00	10.2	10.2	8.4	63	3.4	8.0	WNW	16.09	22.5	WNW	9.2	9.8	8.8	1031.9	0.00	0.0	0.681	0.000	16.7	40	3.0	15.2	7.85	1.2319	2805	1	100.0	120
11/02/23	12:00	11.3	11.4	10.2	60	3.8	12.9	NNW	25.75	27.4	NNW	9.6	10.7	9.0	1031.5	0.00	0.0	0.588	0.000	16.7	40	3.0	15.2	7.85	1.2312	2801	1	100.0	120
11/02/23	14:00	11.8	11.8	11.0	58	3.8	12.9	NNW	25.75	27.4	NW	10.2	11.1	9.4	1031.0	0.00	0.0	0.546	0.000	16.6	40	2.9	15.1	7.85	1.2314	2803	1	100.0	120
11/02/23	16:00	11.3	12.1	11.3	59	3.6	9.7	NE	19.31	22.5	NW	10.3	10.7	9.6	1030.5	0.00	0.0	0.583	0.000	16.3	40	2.6	14.8	7.85	1.2322	2800	1	100.0	120
11/02/23	18:00	9.2	11.3	9.1	62	2.3	3.2	NNW	6.44	16.1	N	9.2	8.8	8.8	1030.5	0.00	0.0	0.759	0.000	15.8	41	2.6	14.4	8.04	1.2340	2805	1	100.0	120
11/02/23	20:00	7.2	9.2	6.8	70	2.1	4.8	W	9.66	12.9	W	6.6	6.9	6.3	1030.7	0.00	0.0	0.931	0.000	15.5	42	2.6	14.1	8.15	1.2356	2806	1	100.0	120
11/02/23	22:00	7.4	7.6	6.2	71	2.5	6.4	W	12.87	14.5	W	6.4	7.2	6.1	1030.2	0.00	0.0	0.907	0.000	15.2	42	2.4	13.8	8.15	1.2365	2803	1	100.0	120
12/02/23	00:00	5.8	7.8	5.8	75	1.7	4.8	W	9.66	16.1	W	5.1	5.6	4.9	1030.2	0.00	0.0	1.042	0.000	14.9	42	2.1	13.6	8.15	1.2378	2800	1	100.0	120

StazioneMeteo 12/02/23

Date	Time	Temp Out	Hi Temp	Low Temp	Out Hum	Dew Pt.	Wind Speed	Wind Dir	Wind Run	Hi Speed	Hi Dir	Wind Chill	Heat Index	THW Index	Bar	Rain	Rain Rate	Heat D-D	Cool D-D	In Temp	In Hum	In Dew	In Heat	In EMC	In Air Density	Wind Samp	Wind Tx	ISS Recept	Arc. Int.
12/02/23	2:00	5.0	6.8	5.0	78	1.5	3.2	W	6.44	9.7	W	4.9	4.8	4.8	1029.6	0.00	0.0	1.111	0.000	14.7	42	1.9	13.3	8.15	1.2384	2804	1	100.0	120
12/02/23	4:00	3.8	5.1	3.3	81	0.8	1.6	W	3.22	6.4	WNW	3.8	3.6	3.6	1028.5	0.00	0.0	1.213	0.000	14.3	43	1.9	13.0	8.31	1.2385	2801	1	100.0	120
12/02/23	6:00	2.9	5.7	2.8	82	0.1	4.8	W	9.66	14.5	W	1.8	2.7	1.6	1028.7	0.00	0.0	1.287	0.000	14.1	43	1.7	12.8	8.30	1.2401	2808	1	100.0	120
12/02/23	8:00	6.4	6.4	2.6	74	2.1	3.2	W	6.44	14.5	W	6.4	6.2	6.2	1029.0	0.00	0.0	0.991	0.000	14.2	43	1.8	12.8	8.30	1.2399	2808	1	100.0	120
12/02/23	10:00	11.7	11.7	6.4	53	2.4	4.8	W	9.66	14.5	W	11.7	10.9	10.9	1028.1	0.00	0.0	0.551	0.000	14.2	42	1.5	12.9	8.15	1.2387	2808	1	100.0	120
12/02/23	12:00	14.6	14.7	11.7	29	-3.3	9.7	NNW	19.31	29.0	NW	14.2	12.7	12.3	1027.6	0.00	0.0	0.310	0.000	14.4	41	1.3	13.0	8.01	1.2375	2807	1	100.0	120
12/02/23	14:00	13.2	14.9	13.2	44	1.2	19.3	NNW	38.62	38.6	NNW	10.4	11.9	9.2	1027.1	0.00	0.0	0.431	0.000	14.5	40	1.0	13.1	7.85	1.2365	2807	1	100.0	120
12/02/23	16:00	12.3	13.2	12.3	53	3.0	12.9	NNW	25.75	35.4	W	10.8	11.4	9.9	1027.0	0.00	0.0	0.505	0.000	14.2	41	1.1	12.8	8.00	1.2375	2802	1	100.0	120
12/02/23	18:00	11.6	12.3	11.6	58	3.6	8.0	NW	16.09	27.4	NNW	10.9	10.9	10.2	1027.2	0.00	0.0	0.560	0.000	13.9	42	1.2	12.6	8.15	1.2390	2805	1	100.0	120
12/02/23	20:00	10.3	11.7	9.7	66	4.2	12.9	WNW	25.75	38.6	WNW	8.4	9.9	8.1	1028.1	0.00	0.0	0.671	0.000	13.8	44	1.7	12.5	8.49	1.2405	2805	1	100.0	120
12/02/23	22:00	10.9	10.9	10.2	61	3.7	9.7	WNW	19.31	22.5	WNW	9.8	10.3	9.2	1028.3	0.00	0.0	0.620	0.000	13.7	44	1.6	12.4	8.48	1.2413	2803	1	100.0	120
13/02/23	00:00	9.3	10.9	9.3	72	4.5	11.3	WNW	22.53	24.1	W	7.7	9.1	7.4	1028.7	0.00	0.0	0.750	0.000	13.6	45	1.9	12.4	8.65	1.2418	2806	1	100.0	120

StazioneMeteo 13/02/23

Date	Time	Temp Out	Hi Temp	Low Temp	Out Hum	Dew Pt.	Wind Speed	Wind Dir	Wind Run	Hi Speed	Hi Dir	Wind Chill	Heat Index	THW Index	Bar	Rain	Rain Rate	Heat D-D	Cool D-D	In Temp	In Hum	In Dew	In Heat	In EMC	In Air Density	Wind Samp	Wind Tx	ISS Recept	Arc. Int.
13/02/23	2:00	9.1	9.6	9.0	64	2.6	9.7	WNW	19.31	19.3	WNW	7.6	8.7	7.2	1028.7	0.00	0.0	0.773	0.000	13.4	45	1.7	12.2	8.65	1.2427	2803	1	100.0	120
13/02/23	4:00	9.2	9.3	9.0	63	2.5	9.7	WNW	19.31	19.3	WNW	7.7	8.8	7.3	1029.0	0.00	0.0	0.764	0.000	13.3	45	1.6	12.1	8.65	1.2439	2806	1	100.0	120
13/02/23	6:00	9.8	9.9	8.9	64	3.3	9.7	WNW	19.31	24.1	WNW	8.5	9.5	8.2	1030.0	0.00	0.0	0.708	0.000	13.2	45	1.5	11.9	8.65	1.2456	2800	1	100.0	120
13/02/23	8:00	9.6	10.3	9.6	78	5.9	12.9	NNW	25.75	29.0	NNW	7.5	9.4	7.4	1031.5	0.20	0.0	0.731	0.000	13.1	46	1.7	11.9	8.85	1.2475	2804	1	100.0	120
13/02/23	10:00	9.3	9.9	9.2	82	6.4	12.9	NNW	25.75	29.0	WNW	7.3	9.3	7.3	1032.3	0.00	0.0	0.750	0.000	20.3	48	9.0	19.4	8.88	1.2124	2804	1	100.0	120
13/02/23	12:00	11.2	11.2	9.3	80	7.8	9.7	WNW	19.31	27.4	WNW	10.1	11.1	9.9	1032.3	0.80	4.0	0.597	0.000	22.4	44	9.6	21.7	8.30	1.2031	2803	1	100.0	120
13/02/23	14:00	10.8	11.3	10.6	73	6.2	9.7	NNW	19.31	24.1	WNW	9.7	10.6	9.4	1031.9	0.00	0.0	0.625	0.000	23.3	41	9.3	22.7	7.79	1.1994	2802	1	100.0	120
13/02/23	16:00	10.4	11.3	10.4	73	5.8	12.9	NNW	25.75	29.0	N	8.6	10.2	8.4	1032.1	0.00	0.0	0.657	0.000	23.1	40	8.8	22.4	7.68	1.2010	2804	1	100.0	120
13/02/23	18:00	10.2	10.5	10.2	69	4.8	9.7	WNW	19.31	25.7	NNW	9.0	9.9	8.7	1032.3	0.00	0.0	0.676	0.000	21.8	44	9.0	20.8	8.33	1.2065	2806	1	100.0	120
13/02/23	20:00	9.6	10.3	9.4	67	3.7	8.0	WNW	16.09	17.7	W	8.4	9.3	8.2	1032.8	0.00	0.0	0.731	0.000	16.9	49	6.1	15.8	9.25	1.2298	2800	1	100.0	120
13/02/23	22:00	9.8	10.3	9.6	68	4.2	8.0	WNW	16.09	17.7	WNW	8.8	9.6	8.5	1033.0	0.00	0.0	0.708	0.000	16.1	49	5.3	14.9	9.31	1.2341	2805	1	100.0	120
14/02/23	00:00	9.5	9.8	9.4	68	3.9	8.0	WNW	16.09	16.1	WNW	8.4	9.2	8.1	1032.8	0.00	0.0	0.736	0.000	15.6	50	5.2	14.4	9.45	1.2362	2802	1	100.0	120

StazioneMeteo 14/02/23

Date	Time	Temp Out	Hi Temp	Low Temp	Out Hum	Dew Pt.	Wind Speed	Wind Dir	Wind Run	Hi Speed	Hi Dir	Wind Chill	Heat Index	THW Index	Bar	Rain	Rain Rate	Heat D-D	Cool D-D	In Temp	In Hum	In Dew	In Heat	In EMC	In Air Density	Wind Samp	Wind Tx	ISS Recept	Arc. Int.
14/02/23	2:00	8.8	9.6	8.6	69	3.5	6.4	WNW	12.87	16.1	W	8.1	8.6	7.8	1031.8	0.00	0.0	0.792	0.000	15.2	49	4.5	14.0	9.35	1.2372	2799	1	100.0	120
14/02/23	4:00	8.4	9.0	8.4	62	1.6	6.4	WNW	12.87	16.1	WNW	7.6	8.0	7.1	1031.4	0.00	0.0	0.824	0.000	14.8	49	4.2	13.7	9.35	1.2383	2804	1	100.0	120
14/02/23	6:00	7.6	8.7	7.1	65	1.4	8.0	W	16.09	16.1	W	6.1	7.2	5.7	1031.2	0.00	0.0	0.898	0.000	14.6	49	4.0	13.4	9.35	1.2394	2804	1	100.0	120
14/02/23	8:00	9.6	9.6	7.5	63	2.9	9.7	W	19.31	17.7	W	8.3	9.2	7.9	1031.2	0.00	0.0	0.727	0.000	14.7	48	3.8	13.6	9.15	1.2388	2806	1	100.0	120
14/02/23	10:00	12.3	12.3	9.6	58	4.3	9.7	WNW	19.31	27.4	NNW	11.4	11.6	10.7	1030.3	0.00	0.0	0.500	0.000	19.7	43	6.7	18.5	8.25	1.2147	2802	1	100.0	120
14/02/23	12:00	13.6	13.7	12.3	57	5.2	11.3	NNW	22.53	25.7	NNE	12.8	12.7	11.9	1029.5	0.00	0.0	0.394	0.000	23.5	37	8.0	22.8	7.26	1.1970	2804	1	100.0	120
14/02/23	14:00	13.6	14.3	13.6	57	5.2	11.3	NE	22.53	29.0	N	12.7	12.7	11.9	1028.1	0.00	0.0	0.398	0.000	24.1	36	8.1	23.4	7.04	1.1929	2806	1	100.0	120
14/02/23	16:00	13.3	13.8	13.3	56	4.7	11.3	NE	22.53	29.0	NNE	12.4	12.4	11.6	1027.4	0.00	0.0	0.417	0.000	25.8	36	9.6	25.0	6.98	1.1838	2807	1	100.0	120
14/02/23	18:00	11.2	13.3	11.1	60	3.7	3.2	NW	6.44	16.1	ENE	11.2	10.6	10.6	1027.7	0.00	0.0	0.597	0.000	23.1	38	8.0	22.3	7.41	1.1967	2803	1	100.0	120
14/02/23	20:00	9.8	11.3	9.2	67	3.9	4.8	W	9.66	12.9	W	9.6	9.5	9.3	1027.0	0.00	0.0	0.713	0.000	21.1	41	7.3	19.8	7.95	1.2043	2802	1	100.0	120
14/02/23	22:00	7.8	9.8	7.8	76	3.9	1.6	W	3.22	9.7	WNW	7.8	7.6	7.6	1027.0	0.00	0.0	0.875	0.000	18.7	45	6.5	17.6	8.54	1.2151	2798	1	100.0	120
15/02/23	00:00	6.6	8.1	6.6	79	3.2	3.2	W	6.44	12.9	WNW	6.6	6.4	6.4	1027.4	0.00	0.0	0.981	0.000	17.7	46	5.9	16.6	8.69	1.2200	2801	1	100.0	120

StazioneMeteo 15/02/23

Date	Time	Temp Out	Hi Temp	Low Temp	Out Hum	Dew Pt.	Wind Speed	Wind Dir	Wind Run	Hi Speed	Hi Dir	Wind Chill	Heat Index	THW Index	Bar	Rain	Rain Rate	Heat D-D	Cool D-D	In Temp	In Hum	In Dew	In Heat	In EMC	In Air Density	Wind Samp	Wind Tx	ISS Recept	Arc. Int.
15/02/23	2:00	5.4	6.6	5.4	82	2.6	1.6	W	3.22	8.0	NW	5.4	5.2	5.2	1026.9	0.00	0.0	1.079	0.000	17.2	46	5.4	15.9	8.73	1.2221	2800	1	100.0	120
15/02/23	4:00	4.7	5.4	3.9	85	2.4	3.2	SW	6.44	11.3	NW	4.6	4.6	4.4	1026.2	0.00	0.0	1.139	0.000	16.7	46	5.0	15.4	8.77	1.2237	2805	1	100.0	120
15/02/23	6:00	3.3	5.5	3.3	86	1.2	1.6	SSE	3.22	6.4	W	3.3	3.2	3.2	1027.0	0.00	0.0	1.250	0.000	16.3	46	4.6	15.1	8.80	1.2265	2807	1	100.0	120
15/02/23	8:00	8.1	8.1	2.9	75	3.9	1.6	S	3.22	8.0	SW	8.1	7.9	7.9	1027.8	0.00	0.0	0.856	0.000	16.4	46	4.7	15.2	8.79	1.2270	2806	1	100.0	120
15/02/23	10:00	13.4	13.4	8.1	53	4.0	3.2	WNW	6.44	17.7	N	13.4	12.4	12.4	1028.0	0.00	0.0	0.412	0.000	18.0	42	4.9	16.7	8.15	1.2204	2806	1	100.0	120
15/02/23	12:00	14.8	15.2	13.4	55	5.8	9.7	NE	19.31	27.4	NE	14.4	13.8	13.4	1027.6	0.00	0.0	0.296	0.000	21.4	40	7.2	20.1	7.74	1.2040	2803	1	100.0	120
15/02/23	14:00	14.8	14.9	14.4	59	6.8	14.5	NE	28.97	32.2	NE	13.3	13.9	12.5	1027.2	0.00	0.0	0.296	0.000	24.0	37	8.4	23.3	7.25	1.1919	2806	1	100.0	120
15/02/23	16:00	13.9	14.8	13.9	61	6.5	14.5	NE	28.97	32.2	NNE	12.3	13.2	11.6	1027.6	0.00	0.0	0.366	0.000	24.9	36	8.8	24.2	7.01	1.1882	2802	1	100.0	120
15/02/23	18:00	11.4	13.9	11.4	70	6.2	3.2	NE	6.44	17.7	NE	11.4	11.1	11.1	1028.5	0.00	0.0	0.574	0.000	22.5	42	8.9	21.7	8.00	1.1990	2801	1	100.0	120
15/02/23	20:00	8.4	11.4	8.4	81	5.3	1.6	W	3.22	4.8	NE	8.4	8.3	8.3	1028.8	0.00	0.0	0.829	0.000	18.8	47	7.2	17.7	8.83	1.2162	2800	1	100.0	120
15/02/23	22:00	6.8	8.4	6.7	87	4.8	0.0	W	0.00	4.8	WNW	6.8	6.8	6.8	1029.2	0.00	0.0	0.958	0.000	17.9	47	6.5	16.8	8.86	1.2208	2803	1	100.0	120
16/02/23	00:00	5.8	6.9	5.8	88	4.0	0.0	SW	0.00	3.2	WSW	5.8	5.8	5.8	1029.6	0.00	0.0	1.042	0.000	17.4	48	6.3	16.3	9.01	1.2234	2799	1	100.0	120

StazioneMeteo 16/02/23

Date	Time	Temp Out	Hi Temp	Low Temp	Out Hum	Dew Pt.	Wind Speed	Wind Dir	Wind Run	Hi Speed	Hi Dir	Wind Chill	Heat Index	THW Index	Bar	Rain	Rain Rate	Heat D-D	Cool D-D	In Temp	In Hum	In Dew	In Heat	In EMC	In Air Density	Wind Samp	Wind Tx	ISS Recept	Arc. Int.
16/02/23	2:00	5.9	6.0	5.4	90	4.4	0.0	SSW	0.00	4.8	S	5.9	5.9	5.9	1029.5	0.00	0.0	1.037	0.000	17.0	48	5.9	15.8	9.05	1.2256	2755	1	100.0	120
16/02/23	4:00	5.1	6.1	4.9	90	3.6	0.0	SW	0.00	4.8	WSW	5.1	5.0	5.0	1028.6	0.00	0.0	1.106	0.000	16.6	48	5.5	15.4	9.07	1.2264	2807	1	100.0	120
16/02/23	6:00	5.2	5.3	4.4	92	4.0	0.0	SW	0.00	4.8	SW	5.2	5.2	5.2	1029.2	0.00	0.0	1.093	0.000	16.3	48	5.2	15.1	9.10	1.2287	2806	1	100.0	120
16/02/23	8:00	7.7	7.7	5.1	87	5.7	0.0	WSW	0.00	4.8	WNW	7.7	7.7	7.7	1029.6	0.00	0.0	0.884	0.000	16.4	47	5.0	15.2	8.92	1.2289	2803	1	100.0	120
16/02/23	10:00	13.1	13.1	7.7	62	5.9	1.6	W	3.22	11.3	WSW	13.1	12.4	12.4	1029.6	0.00	0.0	0.440	0.000	18.2	49	7.3	17.1	9.16	1.2197	2806	1	100.0	120
16/02/23	12:00	16.6	16.7	13.1	61	9.0	4.8	S	9.66	22.5	SSE	16.6	15.9	15.9	1029.0	0.00	0.0	0.148	0.000	21.6	45	9.2	20.6	8.45	1.2030	2805	1	100.0	120
16/02/23	14:00	17.3	17.6	16.4	58	8.9	4.8	SSW	9.66	17.7	SSW	17.3	16.6	16.6	1027.8	0.00	0.0	0.088	0.000	22.6	42	9.0	21.9	8.00	1.1977	2805	1	100.0	120
16/02/23	16:00	16.0	17.4	16.0	63	9.0	6.4	S	12.87	22.5	S	16.0	15.3	15.3	1027.6	0.00	0.0	0.194	0.000	20.3	46	8.3	19.3	8.65	1.2077	2805	1	100.0	120
16/02/23	18:00	12.2	16.0	12.1	77	8.3	1.6	S	3.22	14.5	SSE	12.2	11.9	11.9	1027.7	0.00	0.0	0.514	0.000	21.8	48	10.3	21.1	8.88	1.1995	2804	1	100.0	120
16/02/23	20:00	9.2	12.3	9.2	83	6.4	1.6	SSW	3.22	6.4	WSW	9.2	9.2	9.2	1027.7	0.00	0.0	0.764	0.000	19.3	50	8.6	18.5	9.31	1.2113	2801	1	100.0	120
16/02/23	22:00	8.0	9.2	8.0	87	6.0	1.6	W	3.22	6.4	W	8.0	8.1	8.1	1028.2	0.00	0.0	0.861	0.000	18.4	50	7.8	17.4	9.35	1.2167	2800	1	100.0	120
17/02/23	00:00	7.5	8.0	7.2	90	6.0	0.0	WSW	0.00	4.8	SW	7.5	7.6	7.6	1028.6	0.00	0.0	0.903	0.000	17.8	50	7.3	16.8	9.37	1.2198	2804	1	100.0	120

StazioneMeteo 17/02/23

Date	Time	Temp Out	Hi Temp	Low Temp	Out Hum	Dew Pt.	Wind Speed	Wind Dir	Wind Run	Hi Speed	Hi Dir	Wind Chill	Heat Index	THW Index	Bar	Rain	Rain Rate	Heat D-D	Cool D-D	In Temp	In Hum	In Dew	In Heat	In EMC	In Air Density	Wind Samp	Wind Tx	ISS Recept	Arc. Int.
17/02/23	2:00	6.9	7.6	6.8	89	5.2	1.6	W	3.22	9.7	W	6.9	6.9	6.9	1027.9	0.00	0.0	0.954	0.000	17.4	50	6.9	16.4	9.38	1.2210	2805	1	100.0	120
17/02/23	4:00	8.0	8.3	6.6	77	4.2	4.8	SW	9.66	17.7	SW	7.6	7.8	7.4	1027.4	0.00	0.0	0.861	0.000	17.1	50	6.5	16.0	9.40	1.2223	2805	1	100.0	120
17/02/23	6:00	5.3	8.6	5.3	86	3.1	3.2	SSW	6.44	17.7	SW	5.3	5.2	5.2	1027.7	0.00	0.0	1.088	0.000	16.7	50	6.2	15.6	9.41	1.2243	2806	1	100.0	120
17/02/23	8:00	8.7	8.7	4.9	83	5.9	0.0	S	0.00	4.8	SSW	8.7	8.6	8.6	1028.7	0.00	0.0	0.806	0.000	16.9	49	6.1	15.8	9.25	1.2249	2803	1	100.0	120
17/02/23	10:00	13.2	13.2	8.7	72	8.2	1.6	S	3.22	11.3	ENE	13.2	12.7	12.7	1029.1	0.00	0.0	0.431	0.000	20.4	46	8.4	19.4	8.65	1.2086	2803	1	100.0	120
17/02/23	12:00	14.4	14.8	13.1	66	8.2	6.4	ENE	12.87	16.1	E	14.4	13.8	13.8	1028.8	0.00	0.0	0.324	0.000	21.7	46	9.5	20.7	8.63	1.2023	2803	1	100.0	120
17/02/23	14:00	14.5	15.2	14.4	69	8.9	4.8	E	9.66	14.5	ENE	14.5	14.0	14.0	1027.9	0.00	0.0	0.319	0.000	19.0	49	8.0	18.1	9.13	1.2136	2803	1	100.0	120
17/02/23	16:00	14.3	14.9	14.3	70	8.9	6.4	ESE	12.87	14.5	E	14.3	13.8	13.8	1027.7	0.00	0.0	0.333	0.000	22.4	43	9.2	21.7	8.15	1.1981	2807	1	100.0	120
17/02/23	18:00	11.2	14.3	11.2	80	7.9	3.2	E	6.44	11.3	E	11.2	11.1	11.1	1028.1	0.00	0.0	0.593	0.000	25.2	40	10.7	24.6	7.60	1.1861	2804	1	100.0	120
17/02/23	20:00	9.5	11.2	9.2	87	7.4	3.2	W	6.44	11.3	WNW	9.5	9.6	9.6	1028.7	0.00	0.0	0.736	0.000	20.4	47	8.7	19.4	8.77	1.2078	2804	1	100.0	120
17/02/23	22:00	7.7	9.5	7.7	90	6.2	0.0	W	0.00	4.8	WNW	7.7	7.8	7.8	1028.9	0.00	0.0	0.884	0.000	19.0	49	8.0	18.1	9.13	1.2147	2801	1	100.0	120
18/02/23	00:00	7.4	7.8	7.3	92	6.2	0.0	W	0.00	4.8	WNW	7.4	7.6	7.6	1029.3	0.00	0.0	0.907	0.000	18.3	50	7.7	17.3	9.35	1.2185	2802	1	100.0	120

StazioneMeteo 18/02/23

Date	Time	Temp Out	Hi Temp	Low Temp	Out Hum	Dew Pt.	Wind Speed	Wind Dir	Wind Run	Hi Speed	Hi Dir	Wind Chill	Heat Index	THW Index	Bar	Rain	Rain Rate	Heat D-D	Cool D-D	In Temp	In Hum	In Dew	In Heat	In EMC	In Air Density	Wind Samp	Wind Tx	ISS Recept	Arc. Int.
18/02/23	2:00	6.8	7.4	6.7	91	5.4	0.0	W	0.00	4.8	W	6.8	6.8	6.8	1028.7	0.00	0.0	0.963	0.000	17.7	50	7.2	16.7	9.37	1.2205	2806	1	100.0	120
18/02/23	4:00	6.0	8.3	5.9	89	4.3	1.6	W	3.22	6.4	W	6.0	6.0	6.0	1028.3	0.00	0.0	1.028	0.000	17.3	50	6.8	16.2	9.39	1.2223	2806	1	100.0	120
18/02/23	6:00	5.3	6.3	5.0	91	3.9	0.0	W	0.00	3.2	W	5.3	5.3	5.3	1028.7	0.00	0.0	1.088	0.000	16.9	50	6.4	15.8	9.40	1.2247	2804	1	100.0	120
18/02/23	8:00	7.1	7.1	5.2	87	5.1	0.0	W	0.00	4.8	W	7.1	7.1	7.1	1029.6	0.00	0.0	0.935	0.000	16.9	50	6.4	15.8	9.40	1.2255	2805	1	100.0	120
18/02/23	10:00	14.7	14.8	7.1	60	7.0	1.6	SE	3.22	11.3	ESE	14.7	13.9	13.9	1029.3	0.00	0.0	0.301	0.000	17.0	49	6.2	15.9	9.25	1.2250	2805	1	100.0	120
18/02/23	12:00	14.3	15.3	14.1	62	7.1	9.7	E	19.31	22.5	ENE	13.8	13.6	13.1	1028.7	0.00	0.0	0.338	0.000	17.0	49	6.2	15.9	9.25	1.2243	2807	1	100.0	120
18/02/23	14:00	14.4	14.7	14.1	68	8.6	11.3	ENE	22.53	22.5	ENE	13.7	13.8	13.2	1027.6	0.00	0.0	0.329	0.000	16.9	49	6.1	15.8	9.25	1.2235	2805	1	100.0	120
18/02/23	16:00	14.1	14.8	14.1	69	8.5	8.0	E	16.09	19.3	ENE	13.8	13.6	13.3	1026.5	0.00	0.0	0.356	0.000	16.8	50	6.3	15.7	9.41	1.2226	2803	1	100.0	120
18/02/23	18:00	11.2	14.1	11.2	81	8.1	4.8	ENE	9.66	16.1	E	11.2	11.1	11.1	1026.7	0.00	0.0	0.593	0.000	16.4	51	6.3	15.4	9.62	1.2242	2805	1	100.0	120
18/02/23	20:00	10.6	11.3	10.5	83	7.8	4.8	W	9.66	11.3	NW	10.5	10.6	10.4	1026.5	0.00	0.0	0.644	0.000	16.2	51	6.0	15.1	9.63	1.2254	2803	1	100.0	120
18/02/23	22:00	8.5	10.7	8.5	87	6.5	3.2	W	6.44	9.7	W	8.5	8.6	8.6	1026.3	0.00	0.0	0.819	0.000	15.9	52	6.0	14.8	9.75	1.2263	2805	1	100.0	120
19/02/23	00:00	7.3	8.5	7.3	90	5.8	1.6	W	3.22	4.8	NW	7.3	7.4	7.4	1025.9	0.00	0.0	0.917	0.000	15.7	52	5.8	14.6	9.75	1.2270	2804	1	100.0	120

StazioneMeteo 19/02/23

Date	Time	Temp Out	Hi Temp	Low Temp	Out Hum	Dew Pt.	Wind Speed	Wind Dir	Wind Run	Hi Speed	Hi Dir	Wind Chill	Heat Index	THW Index	Bar	Rain	Rain Rate	Heat D-D	Cool D-D	In Temp	In Hum	In Dew	In Heat	In EMC	In Air Density	Wind Samp	Wind Tx	ISS Recept	Arc. Int.
19/02/23	2:00	6.7	7.3	6.7	89	5.0	1.6	W	3.22	9.7	W	6.7	6.7	6.7	1025.3	0.00	0.0	0.972	0.000	15.4	52	5.6	14.4	9.75	1.2273	2804	1	100.0	120
19/02/23	4:00	5.1	6.7	5.1	90	3.6	0.0	W	0.00	4.8	W	5.1	5.1	5.1	1024.5	0.00	0.0	1.102	0.000	15.2	52	5.4	14.1	9.76	1.2277	2806	1	100.0	120
19/02/23	6:00	5.3	5.6	5.1	91	4.0	0.0	WSW	0.00	4.8	W	5.3	5.3	5.3	1024.6	0.00	0.0	1.083	0.000	14.8	52	5.1	13.8	9.78	1.2295	2807	1	100.0	120
19/02/23	8:00	10.1	10.1	5.2	82	7.1	0.0	SE	0.00	6.4	S	10.1	10.1	10.1	1025.0	0.00	0.0	0.690	0.000	15.1	51	5.0	14.1	9.65	1.2288	2808	1	100.0	120
19/02/23	10:00	15.1	15.6	10.1	69	9.5	1.6	SE	3.22	12.9	E	15.1	14.6	14.6	1024.9	0.00	0.0	0.269	0.000	15.3	51	5.2	14.2	9.65	1.2278	2804	1	100.0	120
19/02/23	12:00	15.7	16.1	14.8	69	10.0	6.4	ESE	12.87	19.3	ENE	15.7	15.2	15.2	1023.8	0.00	0.0	0.222	0.000	15.4	51	5.3	14.3	9.65	1.2260	2805	1	100.0	120
19/02/23	14:00	15.3	15.8	15.3	70	9.9	12.9	ESE	25.75	25.7	ESE	14.4	14.9	14.0	1022.2	0.00	0.0	0.250	0.000	15.4	52	5.6	14.4	9.75	1.2236	2804	1	100.0	120
19/02/23	16:00	14.7	15.6	14.7	73	9.9	11.3	E	22.53	24.1	E	14.1	14.3	13.7	1021.7	0.00	0.0	0.306	0.000	15.4	53	5.9	14.4	9.95	1.2230	2806	1	100.0	120
19/02/23	18:00	13.9	14.7	13.8	77	9.9	9.7	E	19.31	20.9	E	13.3	13.6	13.1	1021.9	0.00	0.0	0.370	0.000	15.1	54	5.9	14.1	10.15	1.2244	2803	1	100.0	120
19/02/23	20:00	12.2	13.9	12.2	84	9.6	3.2	W	6.44	9.7	ESE	12.2	12.2	12.2	1022.6	0.00	0.0	0.509	0.000	15.0	54	5.8	14.0	10.15	1.2258	2802	1	100.0	120
19/02/23	22:00	11.2	12.3	11.2	86	9.0	4.8	W	9.66	9.7	W	11.2	11.2	11.2	1023.2	0.00	0.0	0.593	0.000	14.8	54	5.6	13.8	10.15	1.2274	2800	1	100.0	120
20/02/23	00:00	10.6	11.4	10.6	89	8.9	1.6	WSW	3.22	6.4	WSW	10.6	10.7	10.7	1023.1	0.00	0.0	0.644	0.000	14.8	54	5.6	13.8	10.15	1.2275	2801	1	100.0	120

StazioneMeteo 20/02/23

Date	Time	Temp Out	Hi Temp	Low Temp	Out Hum	Dew Pt.	Wind Speed	Wind Dir	Wind Run	Hi Speed	Hi Dir	Wind Chill	Heat Index	THW Index	Bar	Rain	Rain Rate	Heat D-D	Cool D-D	In Temp	In Hum	In Dew	In Heat	In EMC	In Air Density	Wind Samp	Wind Tx	ISS Recept	Arc. Int.
20/02/23	2:00	10.8	11.4	10.6	84	8.2	1.6	W	3.22	11.3	WSW	10.8	10.8	10.8	1022.7	0.00	0.0	0.630	0.000	14.7	54	5.5	13.7	10.15	1.2276	2797	1	100.0	120
20/02/23	4:00	10.2	11.1	10.2	79	6.7	1.6	W	3.22	8.0	SW	10.2	10.1	10.1	1022.4	0.00	0.0	0.681	0.000	14.6	54	5.3	13.6	10.15	1.2278	2806	1	100.0	120
20/02/23	6:00	9.2	10.2	8.8	81	6.1	1.6	W	3.22	6.4	W	9.2	9.2	9.2	1023.4	0.00	0.0	0.759	0.000	14.4	54	5.2	13.4	10.15	1.2298	2804	1	100.0	120
20/02/23	8:00	13.0	13.1	8.3	77	9.1	3.2	NW	6.44	14.5	NW	13.0	12.7	12.7	1024.8	0.00	0.0	0.444	0.000	14.8	54	5.6	13.8	10.15	1.2296	2803	1	100.0	120
20/02/23	10:00	15.3	15.3	13.0	65	8.7	9.7	NNW	19.31	27.4	NW	15.0	14.7	14.4	1025.0	0.00	0.0	0.255	0.000	18.4	53	8.6	17.6	9.95	1.2121	2799	1	100.0	120
20/02/23	12:00	16.2	16.2	15.0	63	9.2	11.3	NE	22.53	29.0	E	15.9	15.6	15.3	1024.7	0.00	0.0	0.176	0.000	23.1	47	11.1	22.7	8.75	1.1902	2805	1	100.0	120
20/02/23	14:00	16.8	16.8	16.2	59	8.7	12.9	NE	25.75	27.4	NE	16.2	16.1	15.4	1023.7	0.00	0.0	0.130	0.000	21.6	44	8.8	20.5	8.33	1.1974	2804	1	100.0	120
20/02/23	16:00	15.9	16.9	15.9	64	9.1	11.3	NE	22.53	27.4	ENE	15.6	15.3	14.9	1023.7	0.00	0.0	0.199	0.000	25.3	42	11.4	24.8	7.90	1.1798	2802	1	100.0	120
20/02/23	18:00	12.7	16.0	12.7	73	8.0	1.6	WNW	3.22	16.1	NE	12.7	12.3	12.3	1023.7	0.00	0.0	0.468	0.000	26.0	40	11.4	25.3	7.57	1.1771	2802	1	100.0	120
20/02/23	20:00	10.7	12.8	10.7	82	7.7	1.6	W	3.22	6.4	W	10.7	10.6	10.6	1023.9	0.00	0.0	0.639	0.000	20.9	49	9.8	19.9	9.06	1.1994	2799	1	100.0	120
20/02/23	22:00	9.9	11.8	9.9	83	7.1	1.6	W	3.22	12.9	W	9.9	9.9	9.9	1023.7	0.00	0.0	0.704	0.000	19.0	52	8.9	18.2	9.73	1.2077	2799	1	100.0	120
21/02/23	00:00	9.1	11.2	9.1	85	6.7	1.6	W	3.22	9.7	W	9.1	9.1	9.1	1023.3	0.00	0.0	0.773	0.000	18.2	53	8.4	17.3	9.95	1.2111	2801	1	100.0	120

StazioneMeteo 21/02/23

Date	Time	Temp Out	Hi Temp	Low Temp	Out Hum	Dew Pt.	Wind Speed	Wind Dir	Wind Run	Hi Speed	Hi Dir	Wind Chill	Heat Index	THW Index	Bar	Rain	Rain Rate	Heat D-D	Cool D-D	In Temp	In Hum	In Dew	In Heat	In EMC	In Air Density	Wind Samp	Wind Tx	ISS Recept	Arc. Int.
21/02/23	2:00	7.6	9.1	7.6	86	5.4	0.0	SW	0.00	4.8	SW	7.6	7.6	7.6	1022.9	0.00	0.0	0.894	0.000	17.6	53	7.9	16.7	9.95	1.2135	2803	1	100.0	120
21/02/23	4:00	7.7	7.8	7.2	86	5.5	0.0	S	0.00	4.8	SSW	7.7	7.7	7.7	1022.2	0.00	0.0	0.884	0.000	17.2	53	7.6	16.3	9.95	1.2145	2805	1	100.0	120
21/02/23	6:00	8.7	9.2	6.9	81	5.6	1.6	SW	3.22	12.9	WSW	8.7	8.6	8.6	1021.8	0.00	0.0	0.806	0.000	16.9	53	7.2	15.9	9.95	1.2157	2804	1	100.0	120
21/02/23	8:00	10.9	10.9	7.7	78	7.3	1.6	SW	3.22	11.3	SW	10.9	10.8	10.8	1022.0	0.00	0.0	0.616	0.000	17.1	51	6.9	16.1	9.59	1.2154	2803	1	100.0	120
21/02/23	10:00	14.4	15.1	10.9	73	9.6	3.2	E	6.44	12.9	ENE	14.4	14.0	14.0	1021.4	0.00	0.0	0.329	0.000	19.9	47	8.2	18.9	8.79	1.2020	2805	1	100.0	120
21/02/23	12:00	18.8	19.2	14.2	49	7.9	6.4	S	12.87	25.7	SSE	18.8	17.8	17.8	1020.1	0.00	0.0	0.000	0.042	20.7	45	8.4	19.6	8.46	1.1968	2798	1	100.0	120
21/02/23	14:00	18.6	19.2	18.4	59	10.4	9.7	SSE	19.31	27.4	S	18.6	18.1	18.1	1018.3	0.00	0.0	0.000	0.023	18.9	50	8.2	17.9	9.33	1.2023	2806	1	100.0	120
21/02/23	16:00	16.9	18.7	16.8	70	11.4	9.7	SSE	19.31	25.7	SSE	16.9	16.6	16.6	1017.8	0.00	0.0	0.120	0.000	18.4	55	9.2	17.7	10.25	1.2030	2803	1	100.0	120
21/02/23	18:00	13.6	16.9	13.6	75	9.2	3.2	SSE	6.44	16.1	S	13.6	13.2	13.2	1017.6	0.00	0.0	0.398	0.000	21.8	52	11.5	21.2	9.63	1.1867	2803	1	100.0	120
21/02/23	20:00	10.4	13.6	10.3	86	8.1	0.0	WSW	0.00	4.8	SW	10.4	10.4	10.4	1017.4	0.00	0.0	0.662	0.000	18.9	54	9.4	18.2	10.11	1.2000	2802	1	100.0	120
21/02/23	22:00	9.2	10.8	9.2	89	7.5	0.0	WSW	0.00	3.2	WSW	9.2	9.3	9.3	1017.3	0.00	0.0	0.759	0.000	18.2	55	9.0	17.4	10.25	1.2035	2799	1	100.0	120
22/02/23	00:00	9.4	9.7	8.9	91	8.0	0.0	W	0.00	3.2	WSW	9.4	9.6	9.6	1017.1	0.00	0.0	0.741	0.000	17.8	55	8.6	17.0	10.25	1.2051	2799	1	100.0	120

StazioneMeteo 22/02/23

Date	Time	Temp Out	Hi Temp	Low Temp	Out Hum	Dew Pt.	Wind Speed	Wind Dir	Wind Run	Hi Speed	Hi Dir	Wind Chill	Heat Index	THW Index	Bar	Rain	Rain Rate	Heat D-D	Cool D-D	In Temp	In Hum	In Dew	In Heat	In EMC	In Air Density	Wind Samp	Wind Tx	ISS Recept	Arc. Int.
22/02/23	2:00	7.8	9.5	7.8	91	6.4	0.0	W	0.00	3.2	W	7.8	7.8	7.8	1016.7	0.00	0.0	0.880	0.000	17.4	55	8.3	16.6	10.25	1.2064	2800	1	100.0	120
22/02/23	4:00	8.7	8.8	7.4	90	7.2	0.0	WNW	0.00	4.8	WSW	8.7	8.8	8.8	1016.2	0.00	0.0	0.801	0.000	17.2	55	8.0	16.3	10.25	1.2071	2805	1	100.0	120
22/02/23	6:00	10.7	11.0	8.8	85	8.2	6.4	W	12.87	14.5	WNW	10.1	10.7	10.1	1016.3	0.00	0.0	0.639	0.000	16.9	55	7.8	16.1	10.25	1.2084	2805	1	100.0	120
22/02/23	8:00	11.8	11.8	10.5	81	8.7	8.0	W	16.09	14.5	W	11.2	11.7	11.0	1017.2	0.00	0.0	0.542	0.000	17.2	55	8.0	16.3	10.25	1.2083	2803	1	100.0	120
22/02/23	10:00	14.6	14.6	11.8	75	10.2	8.0	NNW	16.09	24.1	NE	14.3	14.2	14.0	1017.1	0.00	0.0	0.315	0.000	20.8	51	10.3	19.9	9.46	1.1913	2802	1	100.0	120
22/02/23	12:00	15.7	15.7	14.4	69	10.0	8.0	NE	16.09	25.7	NE	15.7	15.2	15.2	1016.5	0.00	0.0	0.222	0.000	24.3	45	11.6	24.0	8.43	1.1750	2802	1	100.0	120
22/02/23	14:00	15.3	15.8	14.9	70	9.8	9.7	ENE	19.31	20.9	ENE	15.0	14.8	14.6	1015.2	0.00	0.0	0.255	0.000	25.2	43	11.7	24.8	8.05	1.1699	2807	1	100.0	120
22/02/23	16:00	13.9	15.3	13.9	78	10.2	9.7	ENE	19.31	19.3	E	13.4	13.7	13.2	1015.5	0.00	0.0	0.366	0.000	23.4	47	11.4	23.1	8.75	1.1777	2802	1	100.0	120
22/02/23	18:00	12.3	13.9	12.3	85	9.9	3.2	NE	6.44	12.9	ENE	12.3	12.3	12.3	1015.5	0.00	0.0	0.500	0.000	22.8	50	11.9	22.6	9.25	1.1795	2797	1	100.0	120
22/02/23	20:00	12.2	12.3	11.6	88	10.3	0.0	NW	0.00	4.8	SW	12.2	12.2	12.2	1015.7	0.00	0.0	0.509	0.000	19.7	56	10.7	19.2	10.40	1.1935	2807	1	100.0	120
22/02/23	22:00	12.7	12.7	12.2	86	10.4	1.6	WSW	3.22	4.8	WSW	12.7	12.6	12.6	1015.6	0.00	0.0	0.472	0.000	19.2	56	10.2	18.6	10.42	1.1961	2798	1	100.0	120
23/02/23	00:00	11.1	12.7	11.1	90	9.5	1.6	NNW	3.22	8.0	S	11.1	11.2	11.2	1015.4	0.00	0.0	0.602	0.000	18.7	56	9.8	18.1	10.44	1.1982	2804	1	100.0	120

StazioneMeteo 23/02/23

Date	Time	Temp Out	Hi Temp	Low Temp	Out Hum	Dew Pt.	Wind Speed	Wind Dir	Wind Run	Hi Speed	Hi Dir	Wind Chill	Heat Index	THW Index	Bar	Rain	Rain Rate	Heat D-D	Cool D-D	In Temp	In Hum	In Dew	In Heat	In EMC	In Air Density	Wind Samp	Wind Tx	ISS Recept	Arc. Int.
23/02/23	2:00	9.2	11.1	9.2	93	8.1	1.6	W	3.22	6.4	NW	9.2	9.4	9.4	1015.4	0.00	0.0	0.759	0.000	18.4	56	9.4	17.7	10.45	1.1998	2805	1	100.0	120
23/02/23	4:00	7.8	9.6	7.8	92	6.6	1.6	W	3.22	6.4	W	7.8	7.9	7.9	1014.8	0.00	0.0	0.875	0.000	18.1	56	9.1	17.3	10.45	1.2007	2801	1	100.0	120
23/02/23	6:00	7.4	8.0	7.3	94	6.5	0.0	W	0.00	4.8	W	7.4	7.5	7.5	1014.8	0.00	0.0	0.912	0.000	17.8	56	8.9	17.1	10.45	1.2022	2806	1	100.0	120
23/02/23	8:00	9.2	9.2	7.3	93	8.1	0.0	W	0.00	3.2	W	9.2	9.4	9.4	1015.5	0.00	0.0	0.764	0.000	17.8	55	8.7	17.1	10.25	1.2030	2803	1	100.0	120
23/02/23	10:00	14.3	14.4	9.1	76	10.2	1.6	ENE	3.22	9.7	E	14.3	14.1	14.1	1015.6	0.00	0.0	0.333	0.000	20.5	51	10.0	19.7	9.47	1.1910	2805	1	100.0	120
23/02/23	12:00	15.4	15.4	14.4	72	10.4	6.4	E	12.87	17.7	E	15.4	15.0	15.0	1015.5	0.00	0.0	0.245	0.000	21.3	49	10.2	20.4	9.05	1.1873	2807	1	100.0	120
23/02/23	14:00	15.0	15.9	14.9	75	10.6	8.0	E	16.09	17.7	E	14.9	14.7	14.6	1014.8	0.00	0.0	0.278	0.000	22.6	48	11.0	22.2	8.90	1.1804	2802	1	100.0	120
23/02/23	16:00	15.8	15.8	14.9	69	10.1	6.4	SSE	12.87	20.9	ENE	15.8	15.3	15.3	1014.4	0.00	0.0	0.213	0.000	24.9	45	12.2	24.6	8.41	1.1695	2806	1	100.0	120
23/02/23	18:00	12.4	15.8	12.4	82	9.5	3.2	S	6.44	11.3	S	12.4	12.3	12.3	1015.2	0.00	0.0	0.491	0.000	22.6	45	10.1	22.0	8.45	1.1819	2791	1	100.0	120
23/02/23	20:00	10.9	12.4	10.9	87	8.9	1.6	W	3.22	6.4	WSW	10.9	11.0	11.0	1015.9	0.00	0.0	0.616	0.000	19.6	51	9.1	18.8	9.51	1.1959	2795	1	100.0	120
23/02/23	22:00	10.4	11.0	10.3	89	8.7	3.2	SSW	6.44	8.0	SSW	10.4	10.6	10.6	1015.9	0.00	0.0	0.657	0.000	18.9	53	9.1	18.2	9.93	1.1984	2800	1	100.0	120
24/02/23	00:00	9.5	10.4	9.5	90	7.9	1.6	SSW	3.22	9.7	S	9.5	9.7	9.7	1016.0	0.00	0.0	0.736	0.000	18.5	54	9.0	17.7	10.14	1.2004	2800	1	100.0	120

StazioneMeteo 24/02/23

Date	Time	Temp Out	Hi Temp	Low Temp	Out Hum	Dew Pt.	Wind Speed	Wind Dir	Wind Run	Hi Speed	Hi Dir	Wind Chill	Heat Index	THW Index	Bar	Rain	Rain Rate	Heat D-D	Cool D-D	In Temp	In Hum	In Dew	In Heat	In EMC	In Air Density	Wind Samp	Wind Tx	ISS Recept	Arc. Int.
24/02/23	2:00	8.5	9.6	8.5	91	7.1	1.6	SSW	3.22	8.0	SSW	8.5	8.6	8.6	1015.5	0.00	0.0	0.819	0.000	18.1	54	8.7	17.3	10.15	1.2018	2804	1	100.0	120
24/02/23	4:00	7.7	8.7	7.7	91	6.3	1.6	SW	3.22	8.0	SW	7.7	7.7	7.7	1015.0	0.00	0.0	0.889	0.000	17.7	54	8.3	16.9	10.15	1.2031	2803	1	100.0	120
24/02/23	6:00	6.9	8.3	6.9	92	5.7	0.0	SW	0.00	8.0	SW	6.9	7.0	7.0	1014.9	0.00	0.0	0.949	0.000	17.4	54	8.0	16.6	10.15	1.2044	2806	1	100.0	120
24/02/23	8:00	8.6	8.6	6.8	94	7.7	0.0	W	0.00	3.2	W	8.6	8.8	8.8	1015.8	0.00	0.0	0.810	0.000	17.4	54	8.0	16.5	10.15	1.2058	2807	1	100.0	120
24/02/23	10:00	13.5	13.5	8.6	83	10.7	1.6	W	3.22	9.7	S	13.5	13.4	13.4	1015.6	0.00	0.0	0.403	0.000	20.3	52	10.1	19.6	9.68	1.1914	2801	1	100.0	120
24/02/23	12:00	16.6	16.7	13.4	68	10.6	6.4	S	12.87	24.1	SSE	16.6	16.1	16.1	1015.0	0.00	0.0	0.148	0.000	21.6	51	11.0	20.8	9.43	1.1849	2802	1	100.0	120
24/02/23	14:00	16.8	17.2	15.8	69	11.1	9.7	S	19.31	25.7	SSE	16.8	16.4	16.4	1013.1	0.00	0.0	0.125	0.000	21.3	50	10.5	20.5	9.25	1.1841	2803	1	100.0	120
24/02/23	16:00	15.2	17.2	15.1	75	10.8	9.7	S	19.31	27.4	SSE	14.9	14.8	14.6	1012.7	0.00	0.0	0.264	0.000	22.7	50	11.8	22.4	9.25	1.1767	2798	1	100.0	120
24/02/23	18:00	13.3	15.1	13.3	83	10.5	4.8	S	9.66	19.3	W	13.3	13.2	13.2	1012.4	0.00	0.0	0.417	0.000	25.3	49	13.8	25.2	9.00	1.1638	2801	1	100.0	120
24/02/23	20:00	13.8	13.8	13.3	84	11.1	3.2	SSE	6.44	14.5	SSW	13.8	13.7	13.7	1012.3	0.00	0.0	0.380	0.000	20.7	53	10.7	20.0	9.87	1.1855	2798	1	100.0	120
24/02/23	22:00	12.9	14.1	12.9	86	10.6	3.2	SSE	6.44	17.7	S	12.9	12.8	12.8	1011.9	0.00	0.0	0.454	0.000	19.7	55	10.4	19.2	10.20	1.1892	2802	1	100.0	120
25/02/23	00:00	13.3	13.3	12.8	87	11.2	1.6	W	3.22	12.9	S	13.3	13.2	13.2	1010.9	0.00	0.0	0.421	0.000	19.3	55	10.0	18.7	10.22	1.1902	2803	1	100.0	120

StazioneMeteo 25/02/23

Date	Time	Temp Out	Hi Temp	Low Temp	Out Hum	Dew Pt.	Wind Speed	Wind Dir	Wind Run	Hi Speed	Hi Dir	Wind Chill	Heat Index	THW Index	Bar	Rain	Rain Rate	Heat D-D	Cool D-D	In Temp	In Hum	In Dew	In Heat	In EMC	In Air Density	Wind Samp	Wind Tx	ISS Recept	Arc. Int.
25/02/23	2:00	13.9	13.9	13.2	85	11.5	3.2	SSE	6.44	16.1	SSE	13.9	13.8	13.8	1010.0	0.00	0.0	0.366	0.000	19.0	55	9.8	18.3	10.23	1.1906	2807	1	100.0	120
25/02/23	4:00	13.9	14.2	13.9	85	11.5	8.0	SSE	16.09	25.7	SSE	13.6	13.8	13.5	1008.9	0.00	0.0	0.366	0.000	18.8	56	9.8	18.1	10.43	1.1901	2804	1	100.0	120
25/02/23	6:00	13.8	14.1	13.7	86	11.5	4.8	S	9.66	19.3	SSE	13.8	13.8	13.8	1008.3	0.00	0.0	0.375	0.000	18.6	56	9.6	17.9	10.44	1.1905	2802	1	100.0	120
25/02/23	8:00	14.7	14.7	13.8	82	11.7	4.8	S	9.66	22.5	S	14.7	14.6	14.6	1008.4	0.00	0.0	0.301	0.000	18.7	56	9.8	18.1	10.44	1.1898	2802	1	100.0	120
25/02/23	10:00	15.9	16.2	14.7	78	12.1	6.4	SSE	12.87	33.8	SSE	15.9	15.8	15.8	1008.5	0.00	0.0	0.199	0.000	19.1	55	9.8	18.4	10.22	1.1885	2803	1	100.0	120
25/02/23	12:00	17.1	17.4	15.9	75	12.6	9.7	S	19.31	35.4	SSW	17.1	16.9	16.9	1007.5	0.00	0.0	0.106	0.000	19.3	55	10.1	18.8	10.21	1.1859	2803	1	100.0	120
25/02/23	14:00	17.3	17.4	16.8	76	13.1	8.0	S	16.09	32.2	SSW	17.3	17.3	17.3	1005.5	0.00	0.0	0.083	0.000	19.3	55	10.1	18.8	10.21	1.1836	2803	1	100.0	120
25/02/23	16:00	15.8	17.3	15.7	82	12.7	4.8	S	9.66	19.3	SSE	15.8	15.7	15.7	1004.6	0.00	0.0	0.213	0.000	18.9	56	10.0	18.3	10.43	1.1841	2804	1	100.0	120
25/02/23	18:00	15.0	15.7	14.9	86	12.7	3.2	S	6.44	16.1	SSE	15.0	15.0	15.0	1004.5	0.00	0.0	0.278	0.000	18.7	56	9.7	18.0	10.44	1.1854	2807	1	100.0	120
25/02/23	20:00	15.2	15.3	14.8	85	12.7	9.7	S	19.31	27.4	SSE	14.9	15.1	14.8	1003.9	0.00	0.0	0.264	0.000	18.6	57	9.9	17.9	10.64	1.1850	2801	1	100.0	120
25/02/23	22:00	13.8	15.2	13.8	90	12.2	4.8	SSE	9.66	17.7	S	13.8	13.9	13.9	1002.7	0.00	0.0	0.375	0.000	18.4	57	9.7	17.7	10.65	1.1844	2805	1	100.0	120
26/02/23	00:00	13.4	13.8	13.3	89	11.6	3.2	SSE	6.44	14.5	SSE	13.4	13.4	13.4	1001.9	0.00	0.0	0.412	0.000	18.2	57	9.6	17.6	10.65	1.1843	2801	1	100.0	120

StazioneMeteo 26/02/23

Date	Time	Temp Out	Hi Temp	Low Temp	Out Hum	Dew Pt.	Wind Speed	Wind Dir	Wind Run	Hi Speed	Hi Dir	Wind Chill	Heat Index	THW Index	Bar	Rain	Rain Rate	Heat D-D	Cool D-D	In Temp	In Hum	In Dew	In Heat	In EMC	In Air Density	Wind Samp	Wind Tx	ISS Recept	Arc. Int.
26/02/23	2:00	14.2	14.9	12.9	84	11.6	8.0	SSE	16.09	24.1	S	13.9	14.1	13.8	1000.0	0.00	0.0	0.343	0.000	18.2	57	9.5	17.5	10.64	1.1823	2805	1	100.0	120
26/02/23	4:00	13.3	14.4	13.1	86	11.0	3.2	SSE	6.44	14.5	SSE	13.3	13.3	13.3	998.6	0.00	0.0	0.417	0.000	18.0	57	9.3	17.3	10.64	1.1815	2803	1	100.0	120
26/02/23	6:00	13.7	14.6	13.4	86	11.4	4.8	SSE	9.66	16.1	SSE	13.7	13.6	13.6	997.7	0.00	0.0	0.389	0.000	17.8	57	9.2	17.1	10.63	1.1811	2805	1	100.0	120
26/02/23	8:00	13.3	13.8	12.9	90	11.7	1.6	W	3.22	6.4	S	13.3	13.4	13.4	997.6	0.00	0.0	0.417	0.000	17.9	57	9.2	17.2	10.63	1.1807	2807	1	100.0	120
26/02/23	10:00	17.3	17.3	13.3	73	12.4	3.2	W	6.44	14.5	SSE	17.3	17.2	17.2	997.6	0.00	0.0	0.083	0.000	18.4	56	9.4	17.7	10.45	1.1785	2809	1	100.0	120
26/02/23	12:00	19.4	19.5	17.3	63	12.2	4.8	W	9.66	17.7	WSW	19.4	19.2	19.2	996.9	0.00	0.0	0.000	0.093	18.7	55	9.5	18.1	10.24	1.1763	2803	1	100.0	120
26/02/23	14:00	19.9	21.4	19.3	54	10.4	6.4	W	12.87	24.1	W	19.9	19.4	19.4	997.5	0.00	0.0	0.000	0.134	18.9	55	9.6	18.2	10.23	1.1762	2807	1	100.0	120
26/02/23	16:00	16.5	20.0	16.5	71	11.2	6.4	NNW	12.87	22.5	W	16.5	16.2	16.2	999.5	0.00	0.0	0.153	0.000	18.8	55	9.6	18.2	10.23	1.1789	2805	1	100.0	120
26/02/23	18:00	14.3	16.6	14.3	54	5.1	3.2	NE	6.44	16.1	NE	14.3	13.3	13.3	1001.5	0.00	0.0	0.333	0.000	18.4	56	9.4	17.7	10.45	1.1832	2802	1	100.0	120
26/02/23	20:00	12.5	14.3	12.2	61	5.2	4.8	SSW	9.66	11.3	SW	12.5	11.8	11.8	1003.3	0.00	0.0	0.486	0.000	18.1	55	8.9	17.4	10.25	1.1870	2803	1	100.0	120
26/02/23	22:00	11.6	12.5	11.2	69	6.1	3.2	SSW	6.44	16.1	S	11.6	11.2	11.2	1005.6	0.00	0.0	0.565	0.000	17.8	55	8.7	17.1	10.25	1.1911	2799	1	100.0	120
27/02/23	00:00	10.6	11.8	10.6	76	6.5	3.2	W	6.44	14.5	W	10.6	10.3	10.3	1006.7	0.00	0.0	0.648	0.000	17.7	55	8.5	16.9	10.25	1.1933	2803	1	100.0	120

StazioneMeteo 27/02/23

Date	Time	Temp Out	Hi Temp	Low Temp	Out Hum	Dew Pt.	Wind Speed	Wind Dir	Wind Run	Hi Speed	Hi Dir	Wind Chill	Heat Index	THW Index	Bar	Rain	Rain Rate	Heat D-D	Cool D-D	In Temp	In Hum	In Dew	In Heat	In EMC	In Air Density	Wind Samp	Wind Tx	ISS Recept	Arc. Int.
27/02/23	2:00	9.9	10.8	9.1	78	6.3	1.6	W	3.22	9.7	SW	9.9	9.9	9.9	1008.3	0.00	0.0	0.699	0.000	17.5	55	8.4	16.7	10.25	1.1959	2803	1	100.0	120
27/02/23	4:00	7.7	10.8	7.4	87	5.6	3.2	S	6.44	16.1	S	7.7	7.7	7.7	1009.4	0.00	0.0	0.889	0.000	17.3	55	8.1	16.4	10.25	1.1983	2800	1	100.0	120
27/02/23	6:00	8.2	9.3	7.7	84	5.7	3.2	S	6.44	16.1	WSW	8.2	8.2	8.2	1009.7	0.00	0.0	0.843	0.000	17.1	55	7.9	16.2	10.25	1.1998	2800	1	100.0	120
27/02/23	8:00	11.2	11.2	8.2	76	7.1	0.0	SW	0.00	4.8	W	11.2	10.9	10.9	1010.0	0.00	0.0	0.597	0.000	17.2	54	7.8	16.3	10.15	1.1999	2808	1	100.0	120
27/02/23	10:00	14.9	15.0	11.2	67	8.9	4.8	SSE	9.66	19.3	SSE	14.9	14.4	14.4	1010.8	0.00	0.0	0.282	0.000	19.5	53	9.7	18.8	9.91	1.1896	2796	1	100.0	120
27/02/23	12:00	15.0	16.2	14.8	77	11.0	9.7	SSE	19.31	27.4	SSE	14.7	14.8	14.4	1009.8	0.00	0.0	0.278	0.000	20.2	53	10.3	19.6	9.88	1.1851	2799	1	100.0	120
27/02/23	14:00	15.8	16.1	9.9	73	11.0	6.4	S	12.87	32.2	W	15.8	15.5	15.5	1010.4	9.00	82.8	0.208	0.000	20.2	54	10.6	19.7	10.01	1.1853	2801	1	100.0	120
27/02/23	16:00	16.4	17.1	15.6	62	9.1	8.0	S	16.09	30.6	S	16.4	15.7	15.7	1010.0	0.00	0.0	0.162	0.000	23.2	51	12.5	23.1	9.38	1.1710	2801	1	100.0	120
27/02/23	18:00	12.8	16.4	12.8	78	9.0	1.6	S	3.22	11.3	SSE	12.8	12.6	12.6	1011.7	0.00	0.0	0.463	0.000	22.2	51	11.5	21.7	9.41	1.1780	2800	1	100.0	120
27/02/23	20:00	10.9	12.8	10.9	87	8.9	1.6	W	3.22	9.7	W	10.9	11.0	11.0	1012.8	0.00	0.0	0.616	0.000	18.6	57	9.9	17.9	10.64	1.1956	2805	1	100.0	120
27/02/23	22:00	11.2	11.9	10.4	88	9.3	1.6	W	3.22	9.7	W	11.2	11.3	11.3	1014.2	0.00	0.0	0.593	0.000	17.9	59	9.8	17.3	10.95	1.2002	2803	1	100.0	120
28/02/23	00:00	11.2	11.4	10.8	91	9.8	1.6	W	3.22	4.8	SSE	11.2	11.3	11.3	1014.3	0.00	0.0	0.593	0.000	17.6	59	9.4	16.9	10.95	1.2019	2804	1	100.0	120

StazioneMeteo 28/02/23

Date	Time	Temp Out	Hi Temp	Low Temp	Out Hum	Dew Pt.	Wind Speed	Wind Dir	Wind Run	Hi Speed	Hi Dir	Wind Chill	Heat Index	THW Index	Bar	Rain	Rain Rate	Heat D-D	Cool D-D	In Temp	In Hum	In Dew	In Heat	In EMC	In Air Density	Wind Samp	Wind Tx	ISS Recept	Arc. Int.
28/02/23	2:00	10.4	11.2	10.3	91	9.0	3.2	W	6.44	14.5	SW	10.4	10.6	10.6	1014.2	0.00	0.0	0.662	0.000	17.2	59	9.1	16.5	10.95	1.2035	2801	1	100.0	120
28/02/23	4:00	11.2	11.4	9.8	88	9.3	3.2	W	6.44	9.7	WNW	11.2	11.2	11.2	1014.8	0.00	0.0	0.597	0.000	17.0	59	8.9	16.3	10.95	1.2054	2805	1	100.0	120
28/02/23	6:00	11.1	11.2	10.6	85	8.6	1.6	NW	3.22	11.3	NW	11.1	11.1	11.1	1014.9	0.00	0.0	0.606	0.000	16.8	60	9.0	16.1	11.11	1.2064	2805	1	100.0	120
28/02/23	8:00	10.8	11.0	9.6	88	8.9	1.6	WNW	3.22	4.8	W	10.8	10.9	10.9	1015.4	0.00	0.0	0.625	0.000	16.8	59	8.7	16.1	10.95	1.2072	2801	1	100.0	120
28/02/23	10:00	14.4	14.4	10.9	77	10.4	3.2	NE	6.44	16.1	NNE	14.4	14.1	14.1	1015.6	0.00	0.0	0.329	0.000	17.9	59	9.8	17.3	10.95	1.2019	2805	1	100.0	120
28/02/23	12:00	15.2	15.2	14.2	76	11.0	9.7	NE	19.31	25.7	ENE	14.9	14.9	14.6	1015.2	0.00	0.0	0.264	0.000	20.7	53	10.7	20.0	9.87	1.1890	2793	1	100.0	120
28/02/23	14:00	16.4	16.7	15.1	73	11.6	6.4	NE	12.87	19.3	E	16.4	16.2	16.2	1013.7	0.00	0.0	0.157	0.000	20.9	54	11.2	20.2	9.97	1.1858	2803	1	100.0	120
28/02/23	16:00	15.1	16.4	15.1	78	11.3	6.4	NE	12.87	17.7	NE	15.1	14.9	14.9	1013.0	0.00	0.0	0.269	0.000	20.7	53	10.7	20.0	9.87	1.1864	2803	1	100.0	120
28/02/23	18:00	14.2	15.2	14.2	83	11.3	1.6	NE	3.22	11.3	E	14.2	14.1	14.1	1013.0	0.00	0.0	0.347	0.000	20.8	55	11.4	20.2	10.16	1.1852	2798	1	100.0	120
28/02/23	20:00	11.7	14.2	11.6	88	9.8	3.2	NW	6.44	8.0	NW	11.7	11.7	11.7	1012.9	0.00	0.0	0.551	0.000	18.1	61	10.4	17.5	11.25	1.1972	2805	1	100.0	120
28/02/23	22:00	10.1	11.8	10.1	91	8.7	0.0	WSW	0.00	4.8	WNW	10.1	10.3	10.3	1012.8	0.00	0.0	0.685	0.000	17.6	61	9.9	16.9	11.25	1.1997	2801	1	100.0	120
1/03/23	00:00	12.7	12.7	10.2	86	10.4	3.2	W	6.44	11.3	NW	12.7	12.6	12.6	1012.1	0.00	0.0	0.472	0.000	17.3	61	9.7	16.7	11.25	1.2000	2798	1	100.0	120

StazioneMeteo 1/03/23

Date	Time	Temp Out	Hi Temp	Low Temp	Out Hum	Dew Pt.	Wind Speed	Wind Dir	Wind Run	Hi Speed	Hi Dir	Wind Chill	Heat Index	THW Index	Bar	Rain	Rain Rate	Heat D-D	Cool D-D	In Temp	In Hum	In Dew	In Heat	In EMC	In Air Density	Wind Samp	Wind Tx	ISS Recept	Arc. Int.
1/03/23	2:00	10.7	12.7	10.7	90	9.1	3.2	W	6.44	12.9	WNW	10.7	10.8	10.8	1011.2	0.00	0.0	0.634	0.000	17.1	61	9.5	16.5	11.25	1.2000	2800	1	100.0	120
1/03/23	4:00	10.2	10.8	9.9	92	8.9	0.0	SSW	0.00	4.8	W	10.2	10.4	10.4	1010.4	0.00	0.0	0.681	0.000	16.9	61	9.4	16.3	11.25	1.1999	2800	1	100.0	120
1/03/23	6:00	10.1	10.3	9.7	92	8.8	1.6	SSE	3.22	9.7	SW	10.1	10.3	10.3	1010.7	0.00	0.0	0.690	0.000	16.7	61	9.2	16.1	11.25	1.2013	2802	1	100.0	120
1/03/23	8:00	12.2	12.2	9.6	91	10.7	0.0	W	0.00	4.8	W	12.2	12.2	12.2	1011.0	0.00	0.0	0.514	0.000	17.0	61	9.4	16.3	11.25	1.2004	2798	1	100.0	120
1/03/23	10:00	15.2	15.2	12.2	81	11.9	1.6	W	3.22	6.4	ENE	15.2	15.1	15.1	1011.3	0.00	0.0	0.264	0.000	21.7	53	11.7	21.1	9.81	1.1794	2796	1	100.0	120
1/03/23	12:00	17.3	17.6	15.2	57	8.7	11.3	SSE	22.53	35.4	S	17.3	16.6	16.5	1010.7	0.00	0.0	0.083	0.000	25.1	50	14.0	25.1	9.21	1.1625	2800	1	100.0	120
1/03/23	14:00	17.1	17.6	16.6	43	4.4	17.7	S	35.41	46.7	SSE	15.3	15.7	13.9	1010.0	0.00	0.0	0.102	0.000	25.8	43	12.3	25.3	8.05	1.1608	2805	1	100.0	120
1/03/23	16:00	15.6	17.1	15.6	42	2.7	14.5	S	28.97	40.2	SSE	14.3	14.2	12.9	1009.8	0.00	0.0	0.227	0.000	24.9	42	11.1	24.4	7.91	1.1655	2808	1	100.0	120
1/03/23	18:00	12.9	15.6	12.9	56	4.4	11.3	S	22.53	33.8	SSE	12.0	12.1	11.2	1010.2	0.00	0.0	0.449	0.000	23.2	47	11.2	22.8	8.75	1.1726	2801	1	100.0	120
1/03/23	20:00	11.9	13.0	11.9	69	6.4	3.2	N	6.44	17.7	SSE	11.9	11.5	11.5	1011.8	0.00	0.0	0.532	0.000	19.3	45	7.1	18.3	8.51	1.1937	2802	1	100.0	120
1/03/23	22:00	11.2	12.1	11.2	76	7.1	3.2	W	6.44	6.4	W	11.2	11.0	11.0	1012.4	0.00	0.0	0.593	0.000	18.9	48	7.7	17.9	8.93	1.1956	2803	1	100.0	120
2/03/23	00:00	7.3	11.3	7.3	80	4.1	1.6	WSW	3.22	9.7	SW	7.3	7.2	7.2	1012.4	0.00	0.0	0.917	0.000	18.5	50	7.9	17.5	9.34	1.1972	2803	1	100.0	120

StazioneMeteo 2/03/23

Date	Time	Temp Out	Hi Temp	Low Temp	Out Hum	Dew Pt.	Wind Speed	Wind Dir	Wind Run	Hi Speed	Hi Dir	Wind Chill	Heat Index	THW Index	Bar	Rain	Rain Rate	Heat D-D	Cool D-D	In Temp	In Hum	In Dew	In Heat	In EMC	In Air Density	Wind Samp	Wind Tx	ISS Recept	Arc. Int.
2/03/23	2:00	6.9	7.5	6.6	81	3.9	1.6	SW	3.22	11.3	SW	6.9	6.8	6.8	1012.2	0.00	0.0	0.954	0.000	18.1	51	7.8	17.1	9.56	1.1988	2796	1	100.0	120
2/03/23	4:00	7.4	8.4	6.1	82	4.5	3.2	W	6.44	14.5	SW	7.4	7.3	7.3	1011.6	0.00	0.0	0.912	0.000	17.7	51	7.4	16.7	9.57	1.2001	2806	1	100.0	120
2/03/23	6:00	5.8	7.3	5.3	86	3.6	1.6	W	3.22	4.8	W	5.8	5.7	5.7	1011.8	0.00	0.0	1.046	0.000	17.3	52	7.3	16.3	9.75	1.2020	2802	1	100.0	120
2/03/23	8:00	9.7	9.7	5.3	69	4.3	3.2	SW	6.44	12.9	SW	9.7	9.4	9.4	1012.4	0.00	0.0	0.722	0.000	17.7	51	7.4	16.7	9.57	1.2008	2801	1	100.0	120
2/03/23	10:00	16.1	16.1	9.7	51	5.9	3.2	SSE	6.44	19.3	SSE	16.1	15.0	15.0	1013.2	0.00	0.0	0.190	0.000	17.3	48	6.2	16.2	9.02	1.2044	2802	1	100.0	120
2/03/23	12:00	17.3	17.9	16.1	48	6.2	4.8	SSE	9.66	19.3	SSE	17.3	16.1	16.1	1012.8	0.00	0.0	0.088	0.000	20.4	45	8.1	19.3	8.48	1.1898	2804	1	100.0	120
2/03/23	14:00	18.2	19.1	17.3	51	7.9	6.4	SSE	12.87	24.1	SSW	18.2	17.3	17.3	1011.7	0.00	0.0	0.009	0.000	20.8	46	8.8	19.7	8.65	1.1861	2805	1	100.0	120
2/03/23	16:00	13.1	18.2	12.4	65	6.7	9.7	NNW	19.31	38.6	NE	12.4	12.5	11.8	1012.6	0.00	0.0	0.435	0.000	22.4	45	9.9	21.7	8.45	1.1799	2804	1	100.0	120
2/03/23	18:00	12.3	13.9	12.3	72	7.4	4.8	E	9.66	16.1	NE	12.3	11.9	11.9	1013.1	0.00	0.0	0.505	0.000	22.0	44	9.2	21.1	8.32	1.1827	2803	1	100.0	120
2/03/23	20:00	9.6	12.3	9.6	79	6.1	3.2	W	6.44	11.3	WSW	9.6	9.5	9.5	1014.1	0.00	0.0	0.731	0.000	18.7	52	8.6	17.8	9.74	1.1979	2806	1	100.0	120
2/03/23	22:00	8.1	9.6	8.1	82	5.2	1.6	WNW	3.22	4.8	WNW	8.1	8.1	8.1	1014.8	0.00	0.0	0.852	0.000	17.9	53	8.2	17.0	9.95	1.2024	2796	1	100.0	120
3/03/23	00:00	6.7	8.7	6.7	85	4.3	1.6	SW	3.22	9.7	SW	6.7	6.6	6.6	1014.4	0.00	0.0	0.972	0.000	17.4	53	7.8	16.6	9.95	1.2041	2805	1	100.0	120

StazioneMeteo 3/03/23

Date	Time	Temp Out	Hi Temp	Low Temp	Out Hum	Dew Pt.	Wind Speed	Wind Dir	Wind Run	Hi Speed	Hi Dir	Wind Chill	Heat Index	THW Index	Bar	Rain	Rain Rate	Heat D-D	Cool D-D	In Temp	In Hum	In Dew	In Heat	In EMC	In Air Density	Wind Samp	Wind Tx	ISS Recept	Arc. Int.
3/03/23	2:00	6.3	6.8	6.3	86	4.2	0.0	ENE	0.00	3.2	SE	6.3	6.3	6.3	1013.5	0.00	0.0	1.000	0.000	17.1	53	7.4	16.1	9.95	1.2049	2802	1	100.0	120
3/03/23	4:00	6.3	6.6	6.2	87	4.3	0.0	S	0.00	3.2	WNW	6.3	6.3	6.3	1012.9	0.00	0.0	1.005	0.000	16.8	53	7.1	15.8	9.95	1.2056	2803	1	100.0	120
3/03/23	6:00	6.2	7.9	5.7	84	3.7	1.6	ESE	3.22	6.4	WNW	6.2	6.2	6.2	1012.9	0.00	0.0	1.009	0.000	16.4	53	6.8	15.4	9.95	1.2072	2806	1	100.0	120
3/03/23	8:00	11.1	11.1	6.2	70	5.8	1.6	W	3.22	9.7	W	11.1	10.7	10.7	1013.1	0.00	0.0	0.602	0.000	16.7	53	7.0	15.7	9.95	1.2063	2806	1	100.0	120
3/03/23	10:00	14.2	14.6	11.1	71	9.0	3.2	NE	6.44	16.1	ENE	14.2	13.8	13.8	1013.6	0.00	0.0	0.343	0.000	24.0	44	11.0	23.6	8.25	1.1736	2802	1	100.0	120
3/03/23	12:00	15.5	16.2	14.1	71	10.3	6.4	E	12.87	17.7	E	15.5	15.1	15.1	1012.5	0.00	0.0	0.236	0.000	25.5	42	11.6	24.9	7.89	1.1657	2799	1	100.0	120
3/03/23	14:00	16.2	17.7	15.4	56	7.4	8.0	SSE	16.09	24.1	SSE	16.2	15.3	15.3	1011.3	0.00	0.0	0.181	0.000	24.4	44	11.3	24.0	8.23	1.1690	2800	1	100.0	120
3/03/23	16:00	10.6	16.2	10.6	87	8.5	9.7	SSE	19.31	38.6	S	9.4	10.7	9.5	1011.1	1.40	3.6	0.644	0.000	22.7	47	10.8	22.2	8.75	1.1761	2798	1	100.0	120
3/03/23	18:00	10.3	10.6	10.2	91	8.9	3.2	W	6.44	12.9	WSW	10.3	10.5	10.5	1010.6	1.60	2.4	0.667	0.000	22.6	51	11.9	22.2	9.40	1.1748	2803	1	100.0	120
3/03/23	20:00	11.6	11.6	10.2	85	9.2	3.2	SE	6.44	12.9	SSE	11.6	11.6	11.6	1010.0	1.40	4.0	0.560	0.000	19.6	57	10.9	19.2	10.60	1.1870	2800	1	100.0	120
3/03/23	22:00	9.7	11.9	9.6	91	8.3	4.8	W	9.66	17.7	E	9.4	9.8	9.6	1009.8	7.20	64.0	0.722	0.000	18.7	58	10.3	18.2	10.75	1.1909	2803	1	100.0	120
4/03/23	00:00	9.2	9.7	8.9	88	7.3	3.2	W	6.44	22.5	SSE	9.2	9.3	9.3	1010.2	0.20	0.0	0.764	0.000	18.2	57	9.5	17.5	10.64	1.1945	2803	1	100.0	120

StazioneMeteo 4/03/23

Date	Time	Temp Out	Hi Temp	Low Temp	Out Hum	Dew Pt.	Wind Speed	Wind Dir	Wind Run	Hi Speed	Hi Dir	Wind Chill	Heat Index	THW Index	Bar	Rain	Rain Rate	Heat D-D	Cool D-D	In Temp	In Hum	In Dew	In Heat	In EMC	In Air Density	Wind Samp	Wind Tx	ISS Recept	Arc. Int.
4/03/23	2:00	9.0	9.3	8.4	85	6.6	3.2	W	6.44	16.1	WNW	9.0	9.0	9.0	1010.3	0.00	0.0	0.778	0.000	17.7	57	9.1	17.0	10.63	1.1968	2806	1	100.0	120
4/03/23	4:00	6.8	8.9	6.8	89	5.1	3.2	W	6.44	12.9	W	6.8	6.9	6.9	1009.5	0.00	0.0	0.958	0.000	17.4	57	8.8	16.6	10.62	1.1974	2805	1	100.0	120
4/03/23	6:00	6.3	6.9	5.3	90	4.8	3.2	W	6.44	11.3	W	6.3	6.3	6.3	1009.4	0.00	0.0	1.000	0.000	17.0	56	8.2	16.2	10.45	1.1995	2802	1	100.0	120
4/03/23	8:00	9.4	9.4	6.1	83	6.6	3.2	SSW	6.44	12.9	WSW	9.4	9.4	9.4	1010.2	0.00	0.0	0.745	0.000	17.2	55	8.1	16.4	10.25	1.1996	2799	1	100.0	120
4/03/23	10:00	11.4	12.1	9.4	74	6.9	4.8	SSW	9.66	16.1	W	11.4	11.1	11.1	1010.8	0.00	0.0	0.579	0.000	17.5	55	8.4	16.7	10.25	1.1990	2806	1	100.0	120
4/03/23	12:00	12.2	12.3	11.1	73	7.5	4.8	SW	9.66	14.5	WNW	12.2	11.8	11.8	1010.4	0.00	0.0	0.514	0.000	17.6	54	8.1	16.7	10.15	1.1984	2800	1	100.0	120
4/03/23	14:00	13.1	14.3	11.9	70	7.7	4.8	W	9.66	20.9	SSE	13.1	12.6	12.6	1009.4	0.00	0.0	0.440	0.000	17.6	54	8.2	16.8	10.15	1.1970	2806	1	100.0	120
4/03/23	16:00	10.6	13.1	10.4	84	8.0	6.4	NNW	12.87	19.3	N	10.0	10.6	10.0	1009.4	0.40	2.0	0.648	0.000	16.9	55	7.8	16.1	10.25	1.2000	2805	1	100.0	120
4/03/23	18:00	10.1	10.9	10.0	88	8.2	1.6	N	3.22	4.8	NE	10.1	10.2	10.2	1009.4	0.00	0.0	0.685	0.000	16.6	56	7.8	15.8	10.45	1.2014	2803	1	100.0	120
4/03/23	20:00	8.2	10.1	8.2	89	6.5	1.6	N	3.22	4.8	W	8.2	8.3	8.3	1010.2	0.20	0.0	0.843	0.000	16.3	56	7.5	15.4	10.45	1.2038	2803	1	100.0	120
4/03/23	22:00	6.7	8.4	6.7	90	5.2	1.6	W	3.22	12.9	NW	6.7	6.8	6.8	1010.4	0.00	0.0	0.968	0.000	16.1	56	7.3	15.2	10.45	1.2052	2804	1	100.0	120
5/03/23	00:00	6.3	6.9	6.1	89	4.6	1.6	W	3.22	6.4	W	6.3	6.3	6.3	1010.1	0.00	0.0	1.005	0.000	15.8	56	7.1	14.9	10.45	1.2062	2804	1	100.0	120

StazioneMeteo 5/03/23

Date	Time	Temp Out	Hi Temp	Low Temp	Out Hum	Dew Pt.	Wind Speed	Wind Dir	Wind Run	Hi Speed	Hi Dir	Wind Chill	Heat Index	THW Index	Bar	Rain	Rain Rate	Heat D-D	Cool D-D	In Temp	In Hum	In Dew	In Heat	In EMC	In Air Density	Wind Samp	Wind Tx	ISS Recept	Arc. Int.
5/03/23	2:00	6.5	6.8	5.9	88	4.7	3.2	W	6.44	11.3	SW	6.5	6.5	6.5	1009.8	0.00	0.0	0.986	0.000	15.6	56	6.8	14.7	10.45	1.2072	2805	1	100.0	120
5/03/23	4:00	8.8	8.8	6.2	75	4.6	3.2	W	6.44	16.1	NW	8.8	8.6	8.6	1009.5	0.00	0.0	0.796	0.000	15.3	56	6.6	14.4	10.45	1.2079	2802	1	100.0	120
5/03/23	6:00	6.9	9.3	6.2	83	4.3	3.2	W	6.44	12.9	W	6.9	6.9	6.9	1009.5	0.00	0.0	0.949	0.000	15.1	56	6.3	14.2	10.45	1.2093	2802	1	100.0	120
5/03/23	8:00	10.8	10.8	6.4	67	4.9	3.2	W	6.44	19.3	W	10.8	10.4	10.4	1010.5	0.00	0.0	0.625	0.000	15.3	55	6.3	14.3	10.26	1.2096	2803	1	100.0	120
5/03/23	10:00	13.3	13.5	10.9	67	7.3	6.4	NNW	12.87	17.7	NNE	13.2	12.8	12.7	1010.8	0.00	0.0	0.417	0.000	15.6	54	6.3	14.6	10.15	1.2088	2801	1	100.0	120
5/03/23	12:00	15.1	15.3	13.2	57	6.6	6.4	NNW	12.87	20.9	NNE	15.1	14.2	14.2	1010.3	0.00	0.0	0.273	0.000	15.7	54	6.4	14.7	10.15	1.2074	2804	1	100.0	120
5/03/23	14:00	14.6	15.9	14.6	56	5.9	8.0	NNW	16.09	25.7	NE	14.4	13.7	13.6	1009.6	0.00	0.0	0.310	0.000	15.8	53	6.2	14.8	9.95	1.2065	2806	1	100.0	120
5/03/23	16:00	14.3	15.4	13.7	63	7.4	11.3	NE	22.53	25.7	E	13.7	13.7	13.0	1009.8	0.00	0.0	0.333	0.000	15.7	53	6.2	14.7	9.95	1.2070	2806	1	100.0	120
5/03/23	18:00	11.7	14.4	11.7	73	7.0	3.2	ENE	6.44	16.1	E	11.7	11.4	11.4	1010.3	0.00	0.0	0.551	0.000	15.5	54	6.2	14.5	10.15	1.2085	2798	1	100.0	120
5/03/23	20:00	9.4	11.7	9.2	80	6.2	1.6	SW	3.22	6.4	SW	9.4	9.4	9.4	1011.0	0.00	0.0	0.741	0.000	15.1	55	6.1	14.2	10.27	1.2111	2802	1	100.0	120
5/03/23	22:00	7.6	10.2	7.6	87	5.6	1.6	SW	3.22	6.4	SW	7.6	7.6	7.6	1011.7	0.00	0.0	0.894	0.000	14.9	55	5.9	13.9	10.27	1.2129	2807	1	100.0	120
6/03/23	00:00	6.9	7.8	6.8	89	5.3	1.6	W	3.22	9.7	W	6.9	7.0	7.0	1011.5	0.00	0.0	0.949	0.000	14.7	55	5.7	13.7	10.28	1.2138	2800	1	100.0	120

StazioneMeteo 6/03/23

Date	Time	Temp Out	Hi Temp	Low Temp	Out Hum	Dew Pt.	Wind Speed	Wind Dir	Wind Run	Hi Speed	Hi Dir	Wind Chill	Heat Index	THW Index	Bar	Rain	Rain Rate	Heat D-D	Cool D-D	In Temp	In Hum	In Dew	In Heat	In EMC	In Air Density	Wind Samp	Wind Tx	ISS Recept	Arc. Int.
6/03/23	2:00	7.8	7.8	6.4	84	5.2	3.2	SW	6.44	16.1	SSW	7.8	7.8	7.8	1011.6	0.00	0.0	0.880	0.000	14.4	55	5.5	13.5	10.29	1.2150	2807	1	100.0	120
6/03/23	4:00	5.1	7.8	5.1	89	3.4	1.6	W	3.22	11.3	WSW	5.1	5.0	5.0	1011.6	0.00	0.0	1.106	0.000	14.2	56	5.6	13.3	10.45	1.2160	2803	1	100.0	120
6/03/23	6:00	5.8	7.0	5.0	85	3.5	3.2	W	6.44	17.7	SW	5.8	5.7	5.7	1011.4	0.00	0.0	1.046	0.000	13.9	56	5.3	13.1	10.45	1.2171	2807	1	100.0	120
6/03/23	8:00	9.9	10.1	5.1	72	5.1	1.6	SSW	3.22	9.7	W	9.9	9.8	9.8	1012.2	0.00	0.0	0.699	0.000	14.7	54	5.5	13.7	10.15	1.2149	2800	1	100.0	120
6/03/23	10:00	16.2	16.3	9.9	47	4.9	3.2	SSW	6.44	11.3	WSW	16.2	15.0	15.0	1012.5	0.00	0.0	0.176	0.000	20.3	50	9.5	19.5	9.28	1.1886	2805	1	100.0	120
6/03/23	12:00	18.2	18.2	15.8	48	7.0	6.4	E	12.87	20.9	ENE	18.2	17.1	17.1	1011.8	0.00	0.0	0.014	0.000	23.2	43	9.9	22.7	8.10	1.1755	2804	1	100.0	120
6/03/23	14:00	16.2	18.2	16.2	52	6.3	9.7	SSW	19.31	33.8	SSW	16.1	15.2	15.1	1010.1	0.00	0.0	0.176	0.000	23.2	45	10.6	22.7	8.45	1.1731	2799	1	100.0	120
6/03/23	16:00	14.8	16.3	14.8	58	6.6	6.4	S	12.87	38.6	SW	14.8	14.0	14.0	1009.7	0.00	0.0	0.292	0.000	24.9	42	11.1	24.4	7.91	1.1653	2801	1	100.0	120
6/03/23	18:00	13.7	14.8	13.7	60	6.0	4.8	SSE	9.66	20.9	SSE	13.7	12.9	12.9	1009.6	0.00	0.0	0.389	0.000	22.4	49	11.1	21.9	9.05	1.1751	2800	1	100.0	120
6/03/23	20:00	13.4	13.7	13.2	73	8.6	3.2	S	6.44	17.7	SSE	13.4	13.0	13.0	1009.3	0.00	0.0	0.412	0.000	18.7	55	9.5	18.1	10.24	1.1911	2804	1	100.0	120
6/03/23	22:00	12.6	13.4	12.5	76	8.4	3.2	WNW	6.44	20.9	SSW	12.6	12.3	12.3	1008.9	0.00	0.0	0.481	0.000	17.7	56	8.8	17.0	10.45	1.1954	2807	1	100.0	120
7/03/23	00:00	12.0	12.6	12.0	68	6.3	1.6	W	3.22	14.5	SW	12.0	11.6	11.6	1008.0	0.00	0.0	0.528	0.000	17.3	56	8.4	16.5	10.45	1.1964	2804	1	100.0	120

StazioneMeteo 7/03/23

Date	Time	Temp Out	Hi Temp	Low Temp	Out Hum	Dew Pt.	Wind Speed	Wind Dir	Wind Run	Hi Speed	Hi Dir	Wind Chill	Heat Index	THW Index	Bar	Rain	Rain Rate	Heat D-D	Cool D-D	In Temp	In Hum	In Dew	In Heat	In EMC	In Air Density	Wind Samp	Wind Tx	ISS Recept	Arc. Int.
7/03/23	2:00	11.6	12.0	11.4	69	6.1	6.4	W	12.87	20.9	W	11.2	11.2	10.8	1007.3	0.00	0.0	0.565	0.000	16.9	56	8.1	16.1	10.45	1.1973	2806	1	100.0	120
7/03/23	4:00	10.6	11.6	10.6	77	6.7	4.8	W	9.66	16.1	WNW	10.5	10.4	10.3	1006.7	0.00	0.0	0.644	0.000	16.7	56	7.8	15.8	10.45	1.1980	2806	1	100.0	120
7/03/23	6:00	9.3	10.6	9.3	83	6.5	3.2	S	6.44	12.9	SSW	9.3	9.3	9.3	1006.8	0.00	0.0	0.755	0.000	16.4	56	7.6	15.5	10.45	1.1995	2807	1	100.0	120
7/03/23	8:00	11.2	11.2	8.8	78	7.5	1.6	W	3.22	11.3	W	11.2	11.0	11.0	1007.8	0.00	0.0	0.597	0.000	16.7	55	7.6	15.8	10.25	1.1995	2804	1	100.0	120
7/03/23	10:00	15.3	15.8	11.1	61	7.8	3.2	W	6.44	14.5	ESE	15.3	14.6	14.6	1008.4	0.00	0.0	0.250	0.000	19.6	49	8.6	18.8	9.10	1.1873	2794	1	100.0	120
7/03/23	12:00	16.1	16.3	15.0	58	7.8	11.3	ESE	22.53	27.4	E	15.8	15.3	14.9	1008.0	0.00	0.0	0.185	0.000	20.6	50	9.8	19.8	9.27	1.1816	2802	1	100.0	120
7/03/23	14:00	15.8	16.2	15.4	60	8.1	14.5	E	28.97	27.4	E	14.6	15.1	13.8	1007.4	0.00	0.0	0.208	0.000	20.4	50	9.6	19.6	9.28	1.1820	2802	1	100.0	120
7/03/23	16:00	16.2	16.3	14.9	60	8.4	8.0	ESE	16.09	17.7	E	16.2	15.4	15.4	1007.6	0.00	0.0	0.181	0.000	24.1	47	12.1	23.9	8.74	1.1649	2800	1	100.0	120
7/03/23	18:00	12.9	16.2	12.9	77	9.0	3.2	ESE	6.44	11.3	E	12.9	12.7	12.7	1008.0	0.00	0.0	0.449	0.000	21.9	49	10.7	21.2	9.05	1.1756	2804	1	100.0	120
7/03/23	20:00	11.8	12.9	11.1	82	8.8	1.6	W	3.22	11.3	W	11.8	11.7	11.7	1009.0	0.00	0.0	0.546	0.000	19.0	54	9.5	18.3	10.10	1.1897	2804	1	100.0	120
7/03/23	22:00	9.8	11.8	8.8	79	6.3	3.2	S	6.44	9.7	S	9.8	9.7	9.7	1009.6	0.00	0.0	0.713	0.000	18.2	55	9.0	17.5	10.25	1.1939	2801	1	100.0	120
8/03/23	00:00	7.9	10.2	7.9	77	4.2	1.6	SSW	3.22	8.0	S	7.9	7.8	7.8	1009.7	0.00	0.0	0.866	0.000	17.7	55	8.6	16.9	10.25	1.1966	2803	1	100.0	120

StazioneMeteo 8/03/23

Date	Time	Temp Out	Hi Temp	Low Temp	Out Hum	Dew Pt.	Wind Speed	Wind Dir	Wind Run	Hi Speed	Hi Dir	Wind Chill	Heat Index	THW Index	Bar	Rain	Rain Rate	Heat D-D	Cool D-D	In Temp	In Hum	In Dew	In Heat	In EMC	In Air Density	Wind Samp	Wind Tx	ISS Recept	Arc. Int.
8/03/23	2:00	8.1	8.1	6.8	70	2.9	1.6	SSW	3.22	14.5	SW	8.1	7.8	7.8	1009.8	0.00	0.0	0.856	0.000	17.4	55	8.3	16.6	10.25	1.1983	2799	1	100.0	120
8/03/23	4:00	8.1	8.3	6.6	70	3.0	3.2	SSW	6.44	16.1	S	8.1	7.8	7.8	1009.4	0.00	0.0	0.852	0.000	17.0	54	7.6	16.1	10.15	1.2000	2800	1	100.0	120
8/03/23	6:00	8.6	8.6	7.1	71	3.6	1.6	W	3.22	12.9	SSW	8.6	8.3	8.3	1010.3	0.00	0.0	0.815	0.000	16.8	54	7.4	15.8	10.15	1.2022	2807	1	100.0	120
8/03/23	8:00	11.5	11.8	8.5	67	5.6	3.2	SSW	6.44	16.1	SW	11.5	11.1	11.1	1011.1	0.00	0.0	0.569	0.000	17.2	53	7.6	16.3	9.95	1.2012	2806	1	100.0	120
8/03/23	10:00	17.9	17.9	11.5	42	4.8	3.2	S	6.44	12.9	SSE	17.9	16.6	16.6	1011.7	0.00	0.0	0.037	0.000	21.8	47	10.0	20.9	8.75	1.1812	2804	1	100.0	120
8/03/23	12:00	18.3	18.4	17.1	53	8.5	9.7	E	19.31	24.1	ENE	18.3	17.4	17.4	1011.3	0.00	0.0	0.005	0.000	21.7	49	10.5	20.9	9.05	1.1807	2802	1	100.0	120
8/03/23	14:00	19.7	19.9	18.2	50	9.0	9.7	E	19.31	25.7	E	19.7	18.9	18.9	1010.4	0.00	0.0	0.000	0.116	21.4	49	10.2	20.5	9.05	1.1809	2803	1	100.0	120
8/03/23	16:00	18.2	20.5	18.2	50	7.6	6.4	S	12.87	30.6	SSE	18.2	17.2	17.2	1010.3	0.00	0.0	0.014	0.000	23.1	48	11.4	22.8	8.92	1.1730	2797	1	100.0	120
8/03/23	18:00	14.5	18.2	14.5	65	8.0	6.4	W	12.87	25.7	SSW	14.5	13.9	13.9	1010.9	0.00	0.0	0.319	0.000	22.2	48	10.6	21.6	8.89	1.1781	2801	1	100.0	120
8/03/23	20:00	13.2	14.5	12.8	75	8.9	4.8	SSW	9.66	17.7	SSE	13.2	12.9	12.9	1011.9	0.00	0.0	0.426	0.000	18.9	54	9.4	18.2	10.11	1.1933	2802	1	100.0	120
8/03/23	22:00	14.1	14.2	13.2	74	9.5	4.8	W	9.66	16.1	SW	14.1	13.7	13.7	1012.4	0.00	0.0	0.356	0.000	18.4	55	9.2	17.7	10.25	1.1963	2797	1	100.0	120
9/03/23	00:00	12.6	14.1	12.4	79	9.1	4.8	W	9.66	19.3	SSE	12.6	12.4	12.4	1012.1	0.00	0.0	0.477	0.000	18.1	56	9.2	17.4	10.45	1.1973	2808	1	100.0	120

StazioneMeteo 9/03/23

Date	Time	Temp Out	Hi Temp	Low Temp	Out Hum	Dew Pt.	Wind Speed	Wind Dir	Wind Run	Hi Speed	Hi Dir	Wind Chill	Heat Index	THW Index	Bar	Rain	Rain Rate	Heat D-D	Cool D-D	In Temp	In Hum	In Dew	In Heat	In EMC	In Air Density	Wind Samp	Wind Tx	ISS Recept	Arc. Int.
9/03/23	2:00	12.2	12.7	11.6	84	9.6	1.6	WSW	3.22	9.7	W	12.2	12.2	12.2	1011.2	0.00	0.0	0.509	0.000	17.8	56	8.9	17.1	10.45	1.1975	2800	1	100.0	120
9/03/23	4:00	10.3	12.2	10.3	87	8.2	1.6	SSW	3.22	16.1	S	10.3	10.3	10.3	1010.5	0.00	0.0	0.671	0.000	17.6	57	9.0	16.9	10.62	1.1976	2805	1	100.0	120
9/03/23	6:00	9.7	10.3	9.7	86	7.4	3.2	SSW	6.44	16.1	S	9.7	9.7	9.7	1010.6	0.00	0.0	0.722	0.000	17.3	57	8.7	16.6	10.61	1.1991	2806	1	100.0	120
9/03/23	8:00	14.4	14.4	9.5	79	10.8	3.2	SSW	6.44	14.5	S	14.4	14.2	14.2	1010.8	0.00	0.0	0.324	0.000	18.0	55	8.8	17.2	10.25	1.1965	2802	1	100.0	120
9/03/23	10:00	19.5	19.8	14.4	60	11.5	4.8	W	9.66	16.1	W	19.5	19.1	19.1	1011.6	0.00	0.0	0.000	0.097	21.4	53	11.5	20.8	9.83	1.1809	2801	1	100.0	120
9/03/23	12:00	17.2	20.6	16.8	67	11.0	6.4	ENE	12.87	17.7	ENE	17.2	16.8	16.8	1010.7	0.00	0.0	0.097	0.000	22.2	50	11.2	21.7	9.25	1.1772	2803	1	100.0	120
9/03/23	14:00	16.2	17.8	16.2	79	12.6	3.2	NE	6.44	14.5	NNW	16.2	16.2	16.2	1009.6	0.00	0.0	0.176	0.000	24.4	48	12.7	24.3	8.93	1.1652	2803	1	100.0	120
9/03/23	16:00	16.2	16.3	15.7	75	11.7	3.2	NNW	6.44	9.7	NE	16.2	15.9	15.9	1009.0	0.00	0.0	0.181	0.000	23.6	47	11.6	23.3	8.75	1.1693	2804	1	100.0	120
9/03/23	18:00	14.9	16.2	14.9	71	9.7	1.6	NW	3.22	6.4	N	14.9	14.4	14.4	1009.5	0.00	0.0	0.287	0.000	22.2	46	10.0	21.5	8.61	1.1767	2802	1	100.0	120
9/03/23	20:00	13.5	14.9	13.5	75	9.2	3.2	W	6.44	11.3	WNW	13.5	13.2	13.2	1010.2	0.00	0.0	0.403	0.000	19.8	54	10.2	19.2	10.05	1.1873	2803	1	100.0	120
9/03/23	22:00	12.7	13.8	12.3	75	8.4	3.2	W	6.44	11.3	W	12.7	12.4	12.4	1009.9	0.00	0.0	0.468	0.000	18.9	56	10.0	18.3	10.43	1.1905	2804	1	100.0	120
10/03/23	00:00	12.1	13.1	11.5	78	8.4	3.2	SW	6.44	14.5	WSW	12.1	11.9	11.9	1008.9	0.00	0.0	0.519	0.000	18.6	57	9.9	18.0	10.64	1.1907	2800	1	100.0	120

StazioneMeteo 10/03/23

Date	Time	Temp Out	Hi Temp	Low Temp	Out Hum	Dew Pt.	Wind Speed	Wind Dir	Wind Run	Hi Speed	Hi Dir	Wind Chill	Heat Index	THW Index	Bar	Rain	Rain Rate	Heat D-D	Cool D-D	In Temp	In Hum	In Dew	In Heat	In EMC	In Air Density	Wind Samp	Wind Tx	ISS Recept	Arc. Int.
10/03/23	2:00	14.9	15.0	11.4	77	10.9	3.2	W	6.44	11.3	WNW	14.9	14.7	14.7	1008.1	0.00	0.0	0.282	0.000	18.4	57	9.8	17.8	10.65	1.1906	2804	1	100.0	120
10/03/23	4:00	14.4	15.3	14.3	79	10.8	1.6	WNW	3.22	14.5	SW	14.4	14.2	14.2	1006.5	0.00	0.0	0.324	0.000	18.3	57	9.6	17.6	10.65	1.1895	2808	1	100.0	120
10/03/23	6:00	16.0	16.3	14.4	73	11.2	6.4	W	12.87	24.1	WNW	16.0	15.7	15.7	1006.0	0.00	0.0	0.194	0.000	18.2	57	9.5	17.5	10.64	1.1895	2810	1	100.0	120
10/03/23	8:00	16.4	16.4	15.7	70	10.9	4.8	W	9.66	20.9	WNW	16.4	16.0	16.0	1006.3	0.00	0.0	0.162	0.000	18.2	57	9.5	17.5	10.64	1.1898	2804	1	100.0	120
10/03/23	10:00	18.7	18.9	16.3	67	12.5	3.2	SSW	6.44	20.9	S	18.7	18.6	18.6	1005.7	0.00	0.0	0.000	0.032	21.8	53	11.8	21.3	9.80	1.1719	2802	1	100.0	120
10/03/23	12:00	19.7	19.7	18.3	63	12.4	4.8	W	9.66	22.5	WSW	19.7	19.5	19.5	1005.3	0.00	0.0	0.000	0.111	22.2	54	12.4	21.8	9.91	1.1695	2798	1	100.0	120
10/03/23	14:00	20.8	22.8	19.7	55	11.4	6.4	SSW	12.87	30.6	WSW	20.8	20.2	20.2	1003.7	0.00	0.0	0.000	0.204	22.9	52	12.6	22.8	9.58	1.1644	2804	1	100.0	120
10/03/23	16:00	18.3	21.4	18.3	64	11.4	8.0	W	16.09	32.2	SW	18.3	17.9	17.9	1003.5	0.00	0.0	0.000	0.000	25.1	49	13.6	24.9	9.01	1.1547	2805	1	100.0	120
10/03/23	18:00	15.9	18.3	15.9	77	11.9	8.0	S	16.09	27.4	SSW	15.9	15.7	15.7	1003.1	0.00	0.0	0.204	0.000	23.1	49	11.8	22.8	9.05	1.1641	2802	1	100.0	120
10/03/23	20:00	15.6	15.9	15.3	74	10.9	6.4	SSW	12.87	24.1	SSE	15.6	15.2	15.2	1003.6	0.00	0.0	0.231	0.000	19.8	58	11.3	19.4	10.75	1.1783	2807	1	100.0	120
10/03/23	22:00	15.7	15.7	15.1	63	8.6	4.8	W	9.66	17.7	SSW	15.7	15.0	15.0	1002.5	0.00	0.0	0.222	0.000	19.3	59	11.1	18.9	10.95	1.1789	2805	1	100.0	120
11/03/23	00:00	17.7	17.8	14.8	41	4.3	8.0	W	16.09	40.2	NW	17.7	16.3	16.3	1002.7	0.00	0.0	0.051	0.000	19.1	57	10.3	18.5	10.62	1.1811	2804	1	100.0	120

StazioneMeteo 11/03/23

Date	Time	Temp Out	Hi Temp	Low Temp	Out Hum	Dew Pt.	Wind Speed	Wind Dir	Wind Run	Hi Speed	Hi Dir	Wind Chill	Heat Index	THW Index	Bar	Rain	Rain Rate	Heat D-D	Cool D-D	In Temp	In Hum	In Dew	In Heat	In EMC	In Air Density	Wind Samp	Wind Tx	ISS Recept	Arc. Int.
11/03/23	2:00	14.4	17.7	14.3	55	5.5	8.0	W	16.09	37.0	W	14.2	13.4	13.2	1002.3	0.00	0.0	0.329	0.000	18.9	56	9.9	18.3	10.43	1.1817	2801	1	100.0	120
11/03/23	4:00	15.8	16.2	13.9	51	5.7	6.4	W	12.87	30.6	NW	15.8	14.8	14.8	1001.8	0.00	0.0	0.208	0.000	18.7	56	9.8	18.1	10.44	1.1819	2805	1	100.0	120
11/03/23	6:00	13.3	15.8	12.9	63	6.4	3.2	SSW	6.44	12.9	S	13.3	12.6	12.6	1001.8	0.00	0.0	0.421	0.000	18.5	57	9.8	17.9	10.64	1.1827	2808	1	100.0	120
11/03/23	8:00	15.5	15.5	12.0	63	8.5	3.2	S	6.44	12.9	WNW	15.5	14.8	14.8	1001.5	0.00	0.0	0.236	0.000	18.7	56	9.8	18.1	10.44	1.1815	2800	1	100.0	120
11/03/23	10:00	19.9	19.9	15.5	47	8.3	4.8	SSE	9.66	17.7	SW	19.9	19.1	19.1	1000.7	0.00	0.0	0.000	0.134	19.2	56	10.2	18.6	10.42	1.1784	2806	1	100.0	120
11/03/23	12:00	20.1	20.8	19.9	52	9.9	3.2	ESE	6.44	11.3	E	20.1	19.4	19.4	1000.3	0.00	0.0	0.000	0.148	19.4	55	10.2	18.9	10.21	1.1768	2807	1	100.0	120
11/03/23	14:00	20.1	20.8	19.4	61	12.3	4.8	S	9.66	20.9	SSE	20.1	19.8	19.8	998.8	0.00	0.0	0.000	0.144	19.7	55	10.4	19.1	10.20	1.1739	2801	1	100.0	120
11/03/23	16:00	19.4	21.3	19.4	60	11.4	3.2	NE	6.44	16.1	N	19.4	19.0	19.0	999.4	0.00	0.0	0.000	0.088	19.8	55	10.5	19.3	10.20	1.1739	2804	1	100.0	120
11/03/23	18:00	16.4	19.4	16.4	75	11.9	4.8	NNW	9.66	16.1	N	16.4	16.2	16.2	1000.1	0.00	0.0	0.162	0.000	19.4	56	10.4	18.9	10.41	1.1763	2806	1	100.0	120
11/03/23	20:00	13.8	16.4	13.4	88	11.8	3.2	W	6.44	12.9	W	13.8	13.8	13.8	1001.6	0.00	0.0	0.380	0.000	18.9	58	10.5	18.4	10.75	1.1800	2806	1	100.0	120
11/03/23	22:00	12.4	13.9	12.4	86	10.1	1.6	W	3.22	9.7	W	12.4	12.3	12.3	1002.1	0.00	0.0	0.495	0.000	18.8	58	10.3	18.2	10.75	1.1814	2801	1	100.0	120
12/03/23	00:00	12.6	12.9	11.8	86	10.3	1.6	W	3.22	12.9	SW	12.6	12.6	12.6	1002.3	0.00	0.0	0.477	0.000	18.6	58	10.2	18.0	10.75	1.1826	2802	1	100.0	120

StazioneMeteo 12/03/23

Date	Time	Temp Out	Hi Temp	Low Temp	Out Hum	Dew Pt.	Wind Speed	Wind Dir	Wind Run	Hi Speed	Hi Dir	Wind Chill	Heat Index	THW Index	Bar	Rain	Rain Rate	Heat D-D	Cool D-D	In Temp	In Hum	In Dew	In Heat	In EMC	In Air Density	Wind Samp	Wind Tx	ISS Recept	Arc. Int.
12/03/23	2:00	11.1	12.6	11.0	86	8.8	1.6	WSW	3.22	11.3	W	11.1	11.1	11.1	1002.5	0.00	0.0	0.606	0.000	18.4	58	10.0	17.8	10.75	1.1839	2798	1	100.0	120
12/03/23	4:00	9.9	11.1	9.6	88	8.0	0.0	W	0.00	6.4	S	9.9	10.1	10.1	1002.7	0.00	0.0	0.699	0.000	18.2	58	9.8	17.5	10.75	1.1853	2799	1	100.0	120
12/03/23	6:00	10.3	11.4	9.8	85	7.9	0.0	W	0.00	4.8	W	10.3	10.3	10.3	1003.8	0.00	0.0	0.671	0.000	17.9	58	9.6	17.3	10.75	1.1876	2803	1	100.0	120
12/03/23	8:00	16.4	16.4	10.2	67	10.2	3.2	WNW	6.44	16.1	NW	16.4	15.9	15.9	1005.5	0.00	0.0	0.162	0.000	18.7	56	9.8	18.1	10.44	1.1863	2804	1	100.0	120
12/03/23	10:00	17.5	17.5	16.4	65	10.8	9.7	NNW	19.31	27.4	NE	17.5	17.1	17.1	1007.2	0.00	0.0	0.069	0.000	18.7	56	9.8	18.1	10.44	1.1883	2799	1	100.0	120
12/03/23	12:00	16.6	17.8	16.6	69	10.8	14.5	ENE	28.97	29.0	NE	15.4	16.2	15.1	1007.7	0.00	0.0	0.148	0.000	18.8	56	9.8	18.1	10.43	1.1887	2805	1	100.0	120
12/03/23	14:00	14.9	17.1	14.9	76	10.7	12.9	NE	25.75	35.4	NNW	13.9	14.6	13.7	1008.9	0.00	0.0	0.287	0.000	18.4	57	9.7	17.7	10.65	1.1919	2807	1	100.0	120
12/03/23	16:00	12.1	14.9	12.0	84	9.5	11.3	NNW	22.53	40.2	NNW	11.0	12.1	10.9	1010.2	3.20	3.8	0.519	0.000	18.0	59	9.9	17.4	10.95	1.1948	2798	1	100.0	120
12/03/23	18:00	12.6	12.6	12.1	80	9.2	11.3	NNW	22.53	29.0	NNW	11.5	12.4	11.3	1011.8	0.00	0.0	0.481	0.000	17.8	58	9.5	17.2	10.75	1.1978	2806	1	100.0	120
12/03/23	20:00	13.4	13.5	12.4	74	8.9	12.9	NNW	25.75	33.8	N	12.2	13.1	11.8	1013.3	0.00	0.0	0.407	0.000	17.6	58	9.2	16.8	10.75	1.2010	2801	1	100.0	120
12/03/23	22:00	13.1	13.4	13.0	75	8.7	14.5	NNW	28.97	30.6	N	11.3	12.7	11.0	1014.6	0.00	0.0	0.440	0.000	17.4	58	9.0	16.7	10.75	1.2034	2805	1	100.0	120
13/03/23	00:00	12.1	13.1	12.1	66	5.9	12.9	NNW	25.75	30.6	NNW	10.5	11.6	10.0	1015.1	0.00	0.0	0.523	0.000	17.1	57	8.5	16.3	10.61	1.2057	2798	1	100.0	120

StazioneMeteo 13/03/23

Date	Time	Temp Out	Hi Temp	Low Temp	Out Hum	Dew Pt.	Wind Speed	Wind Dir	Wind Run	Hi Speed	Hi Dir	Wind Chill	Heat Index	THW Index	Bar	Rain	Rain Rate	Heat D-D	Cool D-D	In Temp	In Hum	In Dew	In Heat	In EMC	In Air Density	Wind Samp	Wind Tx	ISS Recept	Arc. Int.
13/03/23	2:00	12.3	12.4	11.9	67	6.4	17.7	NNW	35.41	30.6	NNW	9.8	11.8	9.3	1015.6	0.00	0.0	0.500	0.000	16.8	56	8.0	16.0	10.45	1.2079	2805	1	100.0	120
13/03/23	4:00	12.8	12.9	12.1	46	1.5	16.1	NNW	32.19	38.6	N	10.7	11.7	9.6	1016.5	0.00	0.0	0.458	0.000	16.7	54	7.3	15.7	10.15	1.2102	2799	1	100.0	120
13/03/23	6:00	11.8	12.8	10.8	50	1.7	8.0	NNW	16.09	27.4	NNW	11.1	10.9	10.2	1017.7	0.00	0.0	0.546	0.000	16.4	54	7.1	15.5	10.15	1.2127	2802	1	100.0	120
13/03/23	8:00	14.1	14.1	11.6	46	2.6	8.0	NW	16.09	24.1	NW	13.8	12.8	12.6	1018.7	0.00	0.0	0.356	0.000	17.2	52	7.3	16.3	9.75	1.2105	2804	1	100.0	120
13/03/23	10:00	16.5	16.7	14.1	37	1.7	14.5	NNW	28.97	29.0	NW	15.4	14.9	13.8	1019.0	0.00	0.0	0.153	0.000	22.7	39	8.0	21.8	7.59	1.1880	2804	1	100.0	120
13/03/23	12:00	17.1	17.7	16.5	39	3.0	14.5	NE	28.97	30.6	NNW	16.0	15.5	14.4	1018.7	0.00	0.0	0.106	0.000	21.6	38	6.6	20.2	7.52	1.1933	2803	1	100.0	120
13/03/23	14:00	16.8	17.5	16.6	40	3.1	16.1	NE	32.19	32.2	NE	15.4	15.3	13.9	1018.5	0.00	0.0	0.125	0.000	20.8	38	5.9	19.3	7.55	1.1967	2801	1	100.0	120
13/03/23	16:00	16.4	16.9	16.2	50	6.0	8.0	ENE	16.09	19.3	E	16.4	15.3	15.3	1018.2	0.00	0.0	0.157	0.000	21.1	39	6.6	19.6	7.65	1.1948	2797	1	100.0	120
13/03/23	18:00	13.4	16.8	13.4	48	2.6	1.6	SSE	3.22	9.7	ESE	13.4	12.3	12.3	1017.9	0.00	0.0	0.407	0.000	21.2	42	7.8	19.9	8.05	1.1927	2804	1	100.0	120
13/03/23	20:00	12.1	13.4	12.0	71	7.0	3.2	SW	6.44	8.0	SSW	12.1	11.7	11.7	1018.0	0.00	0.0	0.523	0.000	18.6	49	7.6	17.6	9.14	1.2039	2802	1	100.0	120
13/03/23	22:00	9.7	12.1	9.7	82	6.7	1.6	SW	3.22	8.0	SW	9.7	9.7	9.7	1017.4	0.00	0.0	0.722	0.000	17.8	51	7.5	16.8	9.57	1.2065	2803	1	100.0	120
14/03/23	00:00	9.1	10.1	9.0	87	7.0	3.2	WNW	6.44	11.3	W	9.1	9.1	9.1	1016.5	0.00	0.0	0.773	0.000	17.3	52	7.4	16.4	9.75	1.2074	2805	1	100.0	120

StazioneMeteo 14/03/23

Date	Time	Temp Out	Hi Temp	Low Temp	Out Hum	Dew Pt.	Wind Speed	Wind Dir	Wind Run	Hi Speed	Hi Dir	Wind Chill	Heat Index	THW Index	Bar	Rain	Rain Rate	Heat D-D	Cool D-D	In Temp	In Hum	In Dew	In Heat	In EMC	In Air Density	Wind Samp	Wind Tx	ISS Recept	Arc. Int.
14/03/23	2:00	8.8	9.1	8.7	86	6.6	3.2	SSW	6.44	17.7	S	8.8	8.8	8.8	1015.1	0.00	0.0	0.792	0.000	17.0	52	7.1	16.0	9.75	1.2074	2795	1	100.0	120
14/03/23	4:00	9.2	9.4	8.7	92	8.0	3.2	WSW	6.44	16.1	SSW	9.2	9.4	9.4	1014.2	0.00	0.0	0.759	0.000	16.7	53	7.1	15.7	9.95	1.2074	2802	1	100.0	120
14/03/23	6:00	9.4	9.4	8.9	84	6.9	1.6	WSW	3.22	12.9	W	9.4	9.5	9.5	1013.3	0.00	0.0	0.741	0.000	16.5	53	6.9	15.5	9.95	1.2074	2805	1	100.0	120
14/03/23	8:00	12.4	12.5	9.3	84	9.8	3.2	W	6.44	11.3	WSW	12.4	12.3	12.3	1013.0	0.00	0.0	0.491	0.000	17.3	52	7.3	16.3	9.75	1.2035	2799	1	100.0	120
14/03/23	10:00	17.3	17.8	12.5	68	11.3	4.8	S	9.66	38.6	SSE	17.3	16.9	16.9	1011.8	0.00	0.0	0.088	0.000	20.4	48	9.0	19.4	8.88	1.1878	2803	1	100.0	120
14/03/23	12:00	18.5	18.9	17.2	66	12.0	8.0	S	16.09	33.8	S	18.5	18.2	18.2	1010.0	0.00	0.0	0.000	0.014	20.8	49	9.7	19.9	9.06	1.1831	2805	1	100.0	120
14/03/23	14:00	18.6	18.6	17.9	65	11.8	11.3	S	22.53	33.8	SSE	18.6	18.3	18.3	1007.7	0.00	0.0	0.000	0.019	25.4	45	12.6	25.0	8.40	1.1595	2802	1	100.0	120
14/03/23	16:00	16.2	18.8	16.1	79	12.6	9.7	S	19.31	33.8	S	16.1	16.2	16.1	1006.1	0.00	0.0	0.176	0.000	26.5	43	12.9	26.0	8.05	1.1530	2799	1	100.0	120
14/03/23	18:00	15.1	16.2	15.0	84	12.4	6.4	S	12.87	29.0	W	15.1	15.0	15.0	1003.9	0.00	0.0	0.273	0.000	22.8	50	11.9	22.6	9.25	1.1658	2801	1	100.0	120
14/03/23	20:00	15.1	15.1	14.7	83	12.2	8.0	W	16.09	22.5	S	15.0	15.1	14.9	1003.3	0.00	0.0	0.269	0.000	23.8	50	12.8	23.8	9.25	1.1601	2793	1	100.0	120
14/03/23	22:00	16.8	17.6	15.1	68	10.8	6.4	W	12.87	20.9	S	16.8	16.4	16.4	1001.9	0.00	0.0	0.130	0.000	21.4	53	11.4	20.7	9.83	1.1697	2799	1	100.0	120
15/03/23	00:00	16.8	17.6	15.9	42	3.8	8.0	W	16.09	32.2	W	16.8	15.4	15.4	1002.5	0.00	0.0	0.125	0.000	20.2	53	10.3	19.6	9.88	1.1762	2806	1	100.0	120

StazioneMeteo 15/03/23

Date	Time	Temp Out	Hi Temp	Low Temp	Out Hum	Dew Pt.	Wind Speed	Wind Dir	Wind Run	Hi Speed	Hi Dir	Wind Chill	Heat Index	THW Index	Bar	Rain	Rain Rate	Heat D-D	Cool D-D	In Temp	In Hum	In Dew	In Heat	In EMC	In Air Density	Wind Samp	Wind Tx	ISS Recept	Arc. Int.
15/03/23	2:00	14.1	17.0	14.1	53	4.7	12.9	W	25.75	41.8	W	13.0	13.1	12.0	1001.6	0.00	0.0	0.352	0.000	19.6	52	9.5	18.9	9.70	1.1783	2807	1	100.0	120
15/03/23	4:00	13.9	14.3	13.3	55	5.0	4.8	SSW	9.66	17.7	WNW	13.9	13.0	13.0	1000.3	0.00	0.0	0.366	0.000	19.2	53	9.4	18.5	9.92	1.1785	2805	1	100.0	120
15/03/23	6:00	12.6	14.1	12.4	62	5.5	3.2	W	6.44	17.7	W	12.6	11.9	11.9	1000.4	0.00	0.0	0.477	0.000	18.9	53	9.1	18.1	9.93	1.1802	2802	1	100.0	120
15/03/23	8:00	12.4	12.6	12.2	73	7.7	4.8	W	9.66	16.1	S	12.4	12.1	12.1	1001.0	0.00	0.0	0.491	0.000	18.8	53	9.0	18.0	9.93	1.1815	2800	1	100.0	120
15/03/23	10:00	16.8	16.9	12.4	54	7.5	6.4	W	12.87	24.1	S	16.8	15.9	15.9	1001.7	0.00	0.0	0.125	0.000	19.4	52	9.3	18.7	9.71	1.1796	2802	1	100.0	120
15/03/23	12:00	16.9	17.1	14.5	58	8.6	4.8	NNW	9.66	17.7	N	16.9	16.2	16.2	1001.7	0.00	0.0	0.116	0.000	19.4	52	9.3	18.7	9.71	1.1793	2806	1	100.0	120
15/03/23	14:00	17.7	17.8	15.8	58	9.3	6.4	E	12.87	19.3	E	17.7	17.0	17.0	1000.8	0.00	0.0	0.056	0.000	19.6	51	9.1	18.8	9.51	1.1779	2802	1	100.0	120
15/03/23	16:00	18.3	18.3	17.1	49	7.4	6.4	W	12.87	20.9	WNW	18.3	17.3	17.3	1001.1	0.00	0.0	0.000	0.000	21.8	46	9.7	20.9	8.62	1.1686	2806	1	100.0	120
15/03/23	18:00	11.8	18.8	11.7	87	9.7	11.3	NNW	22.53	40.2	WNW	10.6	11.8	10.6	1003.8	0.80	3.6	0.546	0.000	21.1	51	10.5	20.2	9.45	1.1742	2801	1	100.0	120
15/03/23	20:00	11.2	11.9	10.9	71	6.2	16.1	NNW	32.19	40.2	NNW	8.8	10.9	8.4	1005.7	0.20	0.0	0.593	0.000	18.8	53	9.0	18.1	9.93	1.1868	2796	1	100.0	120
15/03/23	22:00	11.4	11.7	10.9	66	5.3	11.3	NW	22.53	32.2	W	10.2	11.0	9.7	1006.6	0.20	0.0	0.574	0.000	18.6	53	8.8	17.7	9.94	1.1892	2802	1	100.0	120
16/03/23	00:00	11.2	11.6	11.1	56	2.7	9.7	NW	19.31	25.7	N	10.1	10.4	9.3	1006.8	0.00	0.0	0.597	0.000	18.2	52	8.2	17.3	9.75	1.1914	2799	1	100.0	120

StazioneMeteo 16/03/23

Date	Time	Temp Out	Hi Temp	Low Temp	Out Hum	Dew Pt.	Wind Speed	Wind Dir	Wind Run	Hi Speed	Hi Dir	Wind Chill	Heat Index	THW Index	Bar	Rain	Rain Rate	Heat D-D	Cool D-D	In Temp	In Hum	In Dew	In Heat	In EMC	In Air Density	Wind Samp	Wind Tx	ISS Recept	Arc. Int.
16/03/23	2:00	10.9	11.2	10.6	53	1.7	9.7	NW	19.31	27.4	N	9.8	10.2	9.1	1007.5	0.00	0.0	0.620	0.000	17.9	51	7.6	16.9	9.57	1.1941	2798	1	100.0	120
16/03/23	4:00	10.4	11.1	10.3	54	1.5	12.9	NW	25.75	35.4	WNW	8.5	9.8	7.9	1008.4	0.00	0.0	0.662	0.000	17.6	49	6.7	16.4	9.21	1.1973	2796	1	100.0	120
16/03/23	6:00	10.2	10.5	9.9	53	1.0	16.1	NW	32.19	37.0	N	7.6	9.6	7.0	1009.4	0.00	0.0	0.681	0.000	17.2	47	5.8	16.0	8.89	1.2008	2802	1	100.0	120
16/03/23	8:00	11.3	11.5	10.1	55	2.6	16.1	NW	32.19	41.8	NNW	8.9	10.6	8.2	1011.1	0.00	0.0	0.588	0.000	17.7	44	5.3	16.4	8.39	1.2009	2805	1	100.0	120
16/03/23	10:00	12.7	12.7	11.3	51	2.8	20.9	NNW	41.84	48.3	N	9.7	11.7	8.7	1012.1	0.00	0.0	0.472	0.000	20.2	41	6.5	18.9	7.95	1.1909	2797	1	100.0	120
16/03/23	12:00	13.7	14.1	12.6	44	1.7	24.1	NNW	48.28	48.3	NNW	10.4	12.4	9.2	1012.5	0.00	0.0	0.384	0.000	22.1	38	7.1	20.9	7.48	1.1836	2796	1	100.0	120
16/03/23	14:00	14.3	14.5	13.7	39	0.5	24.1	NNW	48.28	46.7	N	11.1	12.8	9.6	1012.7	0.00	0.0	0.338	0.000	25.2	33	7.7	24.3	6.55	1.1709	2804	1	100.0	120
16/03/23	16:00	14.2	14.6	14.0	39	0.4	22.5	NNW	45.06	43.5	N	11.2	12.7	9.7	1013.3	0.00	0.0	0.347	0.000	23.4	34	6.6	22.5	6.77	1.1796	2804	1	100.0	120
16/03/23	18:00	11.8	14.2	11.8	45	0.2	19.3	NNW	38.62	45.1	N	8.8	10.8	7.8	1014.7	0.00	0.0	0.546	0.000	22.9	36	7.1	22.1	7.12	1.1827	2800	1	100.0	120
16/03/23	20:00	10.8	11.8	10.8	46	-0.4	11.3	NNW	22.53	37.0	NNW	9.4	9.9	8.6	1015.7	0.00	0.0	0.630	0.000	18.9	40	5.0	17.6	7.83	1.2016	2803	1	100.0	120
16/03/23	22:00	9.9	10.8	9.9	50	-0.1	12.9	NW	25.75	37.0	N	7.9	9.2	7.3	1016.6	0.00	0.0	0.704	0.000	18.1	41	4.6	16.7	7.96	1.2066	2807	1	100.0	120
17/03/23	00:00	9.9	10.1	9.7	49	-0.3	14.5	NW	28.97	40.2	W	7.6	9.2	6.9	1016.3	0.00	0.0	0.704	0.000	17.6	40	3.8	16.1	7.85	1.2089	2798	1	100.0	120

StazioneMeteo 17/03/23

Date	Time	Temp Out	Hi Temp	Low Temp	Out Hum	Dew Pt.	Wind Speed	Wind Dir	Wind Run	Hi Speed	Hi Dir	Wind Chill	Heat Index	THW Index	Bar	Rain	Rain Rate	Heat D-D	Cool D-D	In Temp	In Hum	In Dew	In Heat	In EMC	In Air Density	Wind Samp	Wind Tx	ISS Recept	Arc. Int.
17/03/23	2:00	10.2	10.3	9.7	46	-1.0	19.3	NNW	38.62	43.5	NW	7.0	9.4	6.3	1016.0	0.00	0.0	0.681	0.000	17.1	40	3.3	15.6	7.85	1.2110	2804	1	100.0	120
17/03/23	4:00	9.9	10.2	9.8	48	-0.6	24.1	NNW	48.28	46.7	NNW	6.1	9.2	5.4	1016.5	0.00	0.0	0.704	0.000	16.6	39	2.6	15.1	7.69	1.2139	2802	1	100.0	120
17/03/23	6:00	9.7	9.9	9.6	49	-0.5	19.3	NNW	38.62	41.8	N	6.4	9.0	5.8	1017.0	0.00	0.0	0.722	0.000	16.3	39	2.3	14.8	7.68	1.2158	2803	1	100.0	120
17/03/23	8:00	10.6	10.6	9.7	50	0.6	19.3	NNW	38.62	41.8	N	7.4	9.8	6.7	1018.0	0.00	0.0	0.648	0.000	16.6	38	2.2	15.0	7.55	1.2159	2802	1	100.0	120
17/03/23	10:00	11.9	12.1	10.6	45	0.3	24.1	NNW	48.28	46.7	N	8.3	10.8	7.3	1018.5	0.00	0.0	0.537	0.000	19.1	36	3.7	17.5	7.18	1.2052	2804	1	100.0	120
17/03/23	12:00	12.8	13.1	11.8	45	1.2	24.1	NNW	48.28	48.3	N	9.4	11.7	8.3	1018.9	0.00	0.0	0.458	0.000	24.5	31	6.3	23.6	6.23	1.1819	2800	1	100.0	120
17/03/23	14:00	13.8	13.9	12.6	44	1.8	19.3	NNW	38.62	40.2	N	11.2	12.6	9.9	1018.2	0.00	0.0	0.375	0.000	25.8	29	6.4	24.8	5.85	1.1758	2806	1	100.0	120
17/03/23	16:00	13.8	14.1	13.6	44	1.7	16.1	NE	32.19	40.2	ENE	11.8	12.5	10.6	1018.1	0.00	0.0	0.380	0.000	25.7	29	6.3	24.7	5.85	1.1761	2803	1	100.0	120
17/03/23	18:00	11.5	13.8	11.5	53	2.2	9.7	NNW	19.31	29.0	NE	10.4	10.7	9.7	1018.4	0.00	0.0	0.569	0.000	22.6	28	3.2	21.2	5.79	1.1912	2800	1	100.0	120
17/03/23	20:00	11.1	11.5	10.5	51	1.3	4.8	NNW	9.66	12.9	W	11.0	10.3	10.2	1019.1	0.00	0.0	0.606	0.000	19.6	35	3.7	17.9	7.05	1.2041	2798	1	100.0	120
17/03/23	22:00	10.5	11.1	10.1	53	1.3	8.0	WNW	16.09	14.5	W	9.6	9.8	8.9	1019.0	0.00	0.0	0.653	0.000	18.3	37	3.3	16.7	7.35	1.2095	2800	1	100.0	120
18/03/23	00:00	8.9	10.5	8.9	60	1.5	8.0	W	16.09	12.9	W	7.7	8.4	7.3	1018.8	0.00	0.0	0.787	0.000	17.7	39	3.6	16.2	7.73	1.2113	2805	1	100.0	120

StazioneMeteo 18/03/23

Date	Time	Temp Out	Hi Temp	Low Temp	Out Hum	Dew Pt.	Wind Speed	Wind Dir	Wind Run	Hi Speed	Hi Dir	Wind Chill	Heat Index	THW Index	Bar	Rain	Rain Rate	Heat D-D	Cool D-D	In Temp	In Hum	In Dew	In Heat	In EMC	In Air Density	Wind Samp	Wind Tx	ISS Recept	Arc. Int.
18/03/23	2:00	6.0	8.8	6.0	73	1.5	3.2	W	6.44	9.7	W	6.0	5.7	5.7	1018.7	0.00	0.0	1.028	0.000	17.3	40	3.5	15.8	7.85	1.2131	2804	1	100.0	120
18/03/23	4:00	5.1	6.0	4.8	76	1.2	0.0	SSW	0.00	4.8	SW	5.1	4.8	4.8	1018.0	0.00	0.0	1.106	0.000	16.9	41	3.5	15.4	8.00	1.2139	2797	1	100.0	120
18/03/23	6:00	4.4	5.2	4.4	78	0.9	0.0	W	0.00	4.8	W	4.4	4.2	4.2	1018.2	0.00	0.0	1.157	0.000	16.5	41	3.2	15.1	8.02	1.2160	2808	1	100.0	120
18/03/23	8:00	10.6	10.6	4.4	66	4.5	0.0	ENE	0.00	4.8	ENE	10.6	10.2	10.2	1018.8	0.00	0.0	0.648	0.000	17.3	40	3.6	15.8	7.85	1.2130	2804	1	100.0	120
18/03/23	10:00	14.2	14.6	10.6	55	5.2	3.2	ENE	6.44	19.3	SSE	14.2	13.2	13.2	1018.9	0.00	0.0	0.347	0.000	17.2	41	3.8	15.7	7.99	1.2136	2802	1	100.0	120
18/03/23	12:00	14.6	14.7	13.8	61	7.1	11.3	E	22.53	24.1	ENE	13.9	13.8	13.2	1018.2	0.00	0.0	0.315	0.000	17.1	45	5.0	15.8	8.60	1.2124	2804	1	100.0	120
18/03/23	14:00	17.2	17.3	14.6	52	7.3	11.3	E	22.53	20.9	ENE	17.2	16.3	16.2	1016.7	0.00	0.0	0.093	0.000	17.1	45	5.0	15.8	8.60	1.2106	2807	1	100.0	120
18/03/23	16:00	17.1	18.1	16.7	58	8.7	4.8	SSW	9.66	17.7	SSE	17.1	16.3	16.3	1016.1	0.00	0.0	0.106	0.000	17.1	45	5.1	15.8	8.59	1.2096	2803	1	100.0	120
18/03/23	18:00	13.2	17.1	13.2	74	8.6	3.2	SSW	6.44	17.7	SSE	13.2	12.8	12.8	1016.2	0.00	0.0	0.431	0.000	17.2	45	5.1	15.9	8.59	1.2095	2804	1	100.0	120
18/03/23	20:00	10.4	13.2	10.4	84	7.8	1.6	S	3.22	6.4	SW	10.4	10.4	10.4	1017.3	0.00	0.0	0.662	0.000	16.7	47	5.3	15.4	8.91	1.2127	2798	1	100.0	120
18/03/23	22:00	8.9	10.4	8.8	88	7.0	0.0	SW	0.00	4.8	W	8.9	8.9	8.9	1017.5	0.00	0.0	0.787	0.000	16.4	47	5.0	15.2	8.92	1.2144	2805	1	100.0	120
19/03/23	00:00	7.4	8.9	7.3	89	5.7	0.0	WSW	0.00	3.2	WSW	7.4	7.4	7.4	1018.0	0.00	0.0	0.912	0.000	16.2	48	5.2	15.1	9.10	1.2155	2797	1	100.0	120

StazioneMeteo 19/03/23

Date	Time	Temp Out	Hi Temp	Low Temp	Out Hum	Dew Pt.	Wind Speed	Wind Dir	Wind Run	Hi Speed	Hi Dir	Wind Chill	Heat Index	THW Index	Bar	Rain	Rain Rate	Heat D-D	Cool D-D	In Temp	In Hum	In Dew	In Heat	In EMC	In Air Density	Wind Samp	Wind Tx	ISS Recept	Arc. Int.
19/03/23	2:00	7.1	7.6	6.9	89	5.4	0.0	S	0.00	3.2	SE	7.1	7.1	7.1	1018.4	0.00	0.0	0.940	0.000	15.9	48	4.9	14.8	9.12	1.2173	2804	1	100.0	120
19/03/23	4:00	6.6	7.2	6.6	89	4.9	0.0	SE	0.00	4.8	SE	6.6	6.7	6.7	1018.5	0.00	0.0	0.977	0.000	15.7	48	4.7	14.6	9.14	1.2186	2804	1	100.0	120
19/03/23	6:00	5.8	6.7	5.6	90	4.3	0.0	WSW	0.00	1.6	WSW	5.8	5.8	5.8	1018.7	0.00	0.0	1.042	0.000	15.4	48	4.5	14.3	9.15	1.2202	2805	1	100.0	120
19/03/23	8:00	12.7	12.7	5.8	79	9.1	1.6	S	3.22	6.4	SSW	12.7	12.4	12.4	1019.6	0.00	0.0	0.472	0.000	16.3	47	5.0	15.1	8.92	1.2171	2808	1	100.0	120
19/03/23	10:00	16.3	16.6	12.7	68	10.4	4.8	ESE	9.66	14.5	ESE	16.3	15.9	15.9	1020.2	0.00	0.0	0.167	0.000	16.4	47	5.0	15.2	8.92	1.2176	2803	1	100.0	120
19/03/23	12:00	17.9	18.1	15.8	56	9.0	8.0	E	16.09	22.5	S	17.9	17.2	17.2	1019.7	0.00	0.0	0.032	0.000	16.4	48	5.3	15.2	9.09	1.2168	2806	1	100.0	120
19/03/23	14:00	18.3	18.7	17.9	51	8.0	8.0	SSE	16.09	24.1	SE	18.3	17.3	17.3	1018.5	0.00	0.0	0.005	0.000	16.5	48	5.4	15.3	9.08	1.2148	2805	1	100.0	120
19/03/23	16:00	17.2	18.6	17.1	63	10.1	8.0	S	16.09	22.5	SSE	17.2	16.6	16.6	1018.3	0.00	0.0	0.097	0.000	16.7	48	5.6	15.5	9.07	1.2137	2808	1	100.0	120
19/03/23	18:00	13.9	17.1	13.9	77	10.0	4.8	S	9.66	16.1	WSW	13.9	13.7	13.7	1018.8	0.00	0.0	0.366	0.000	16.6	49	5.8	15.4	9.27	1.2144	2804	1	100.0	120
19/03/23	20:00	11.7	13.9	11.7	87	9.6	1.6	W	3.22	4.8	WSW	11.7	11.7	11.7	1019.2	0.00	0.0	0.551	0.000	16.2	50	5.8	15.1	9.43	1.2166	2804	1	100.0	120
19/03/23	22:00	11.1	11.7	10.7	90	9.5	3.2	SW	6.44	8.0	S	11.1	11.2	11.2	1019.7	0.00	0.0	0.602	0.000	16.1	51	5.9	15.0	9.63	1.2177	2805	1	100.0	120
20/03/23	00:00	10.3	11.2	10.2	91	8.9	3.2	WSW	6.44	9.7	SW	10.3	10.5	10.5	1019.5	0.00	0.0	0.667	0.000	15.9	51	5.8	14.8	9.64	1.2184	2801	1	100.0	120

StazioneMeteo 20/03/23

Date	Time	Temp Out	Hi Temp	Low Temp	Out Hum	Dew Pt.	Wind Speed	Wind Dir	Wind Run	Hi Speed	Hi Dir	Wind Chill	Heat Index	THW Index	Bar	Rain	Rain Rate	Heat D-D	Cool D-D	In Temp	In Hum	In Dew	In Heat	In EMC	In Air Density	Wind Samp	Wind Tx	ISS Recept	Arc. Int.
20/03/23	2:00	9.3	10.4	8.9	93	8.3	0.0	WSW	0.00	4.8	SW	9.3	9.6	9.6	1018.5	0.00	0.0	0.750	0.000	15.7	51	5.6	14.7	9.64	1.2179	2797	1	100.0	120
20/03/23	4:00	9.2	9.7	8.7	92	7.9	0.0	WSW	0.00	3.2	WSW	9.2	9.3	9.3	1018.1	0.00	0.0	0.764	0.000	15.7	52	5.8	14.6	9.75	1.2174	2802	1	100.0	120
20/03/23	6:00	8.6	9.4	8.2	94	7.6	0.0	WSW	0.00	3.2	WSW	8.6	8.7	8.7	1017.9	0.00	0.0	0.815	0.000	15.4	52	5.6	14.4	9.75	1.2183	2805	1	100.0	120
20/03/23	8:00	12.7	12.7	8.6	94	11.8	1.6	WSW	3.22	9.7	SSW	12.7	12.9	12.9	1018.1	0.00	0.0	0.468	0.000	15.9	51	5.8	14.9	9.64	1.2163	2801	1	100.0	120
20/03/23	10:00	16.1	16.1	12.7	71	10.8	6.4	S	12.87	24.1	SSE	16.1	15.7	15.7	1018.1	0.00	0.0	0.190	0.000	21.8	49	10.6	21.1	9.05	1.1879	2800	1	100.0	120
20/03/23	12:00	15.3	16.4	15.2	73	10.5	11.3	S	22.53	30.6	S	14.8	14.9	14.4	1017.3	0.00	0.0	0.255	0.000	21.0	50	10.2	20.1	9.25	1.1908	2800	1	100.0	120
20/03/23	14:00	16.1	16.1	14.9	71	10.8	9.7	S	19.31	30.6	S	15.9	15.7	15.6	1016.4	0.00	0.0	0.190	0.000	24.4	44	11.3	24.0	8.23	1.1749	2803	1	100.0	120
20/03/23	16:00	14.6	17.2	14.6	75	10.2	9.7	S	19.31	35.4	SSE	14.2	14.3	13.9	1015.4	0.00	0.0	0.310	0.000	24.2	46	11.9	23.9	8.54	1.1738	2802	1	100.0	120
20/03/23	18:00	14.1	14.8	14.1	78	10.3	4.8	S	9.66	22.5	S	14.1	13.9	13.9	1015.1	0.00	0.0	0.352	0.000	22.3	52	11.9	21.9	9.61	1.1811	2801	1	100.0	120
20/03/23	20:00	12.9	14.1	12.9	89	11.2	3.2	SSE	6.44	16.1	S	12.9	12.9	12.9	1016.1	2.40	5.6	0.449	0.000	18.9	58	10.5	18.4	10.75	1.1973	2798	1	100.0	120
20/03/23	22:00	12.5	12.9	12.5	93	11.4	1.6	W	3.22	9.7	W	12.5	12.6	12.6	1016.1	2.60	10.8	0.486	0.000	18.2	59	10.0	17.6	10.95	1.2011	2802	1	100.0	120
21/03/23	00:00	12.2	12.6	12.2	93	11.1	4.8	W	9.66	14.5	NW	12.2	12.3	12.3	1015.6	3.00	4.8	0.509	0.000	17.7	59	9.6	17.1	10.95	1.2026	2800	1	100.0	120

StazioneMeteo 21/03/23

Date	Time	Temp Out	Hi Temp	Low Temp	Out Hum	Dew Pt.	Wind Speed	Wind Dir	Wind Run	Hi Speed	Hi Dir	Wind Chill	Heat Index	THW Index	Bar	Rain	Rain Rate	Heat D-D	Cool D-D	In Temp	In Hum	In Dew	In Heat	In EMC	In Air Density	Wind Samp	Wind Tx	ISS Recept	Arc. Int.
21/03/23	2:00	11.1	12.3	11.1	93	10.0	3.2	SW	6.44	8.0	S	11.1	11.3	11.3	1014.6	8.00	10.2	0.602	0.000	17.5	59	9.4	16.8	10.95	1.2025	2800	1	100.0	120
21/03/23	4:00	10.8	11.1	10.8	94	9.9	1.6	W	3.22	6.4	WNW	10.8	11.1	11.1	1013.1	2.60	5.6	0.625	0.000	17.2	58	8.9	16.5	10.75	1.2025	2807	1	100.0	120
21/03/23	6:00	11.3	11.3	10.8	94	10.3	1.6	SSE	3.22	12.9	WNW	11.3	11.4	11.4	1012.5	2.40	5.6	0.588	0.000	17.1	58	8.7	16.3	10.75	1.2025	2807	1	100.0	120
21/03/23	8:00	11.8	11.8	11.2	94	10.9	1.6	W	3.22	4.8	WNW	11.8	12.0	12.0	1012.7	0.00	0.0	0.542	0.000	17.0	58	8.7	16.2	10.75	1.2031	2805	1	100.0	120
21/03/23	10:00	14.3	14.5	11.8	81	11.1	4.8	WNW	9.66	12.9	WNW	14.3	14.2	14.2	1013.5	0.00	0.0	0.333	0.000	23.9	48	12.2	23.7	8.95	1.1726	2793	1	100.0	120
21/03/23	12:00	15.3	16.2	13.8	75	10.9	8.0	ENE	16.09	19.3	E	15.3	15.1	15.0	1013.5	0.00	0.0	0.250	0.000	22.6	50	11.7	22.3	9.25	1.1783	2801	1	100.0	120
21/03/23	14:00	13.8	15.8	13.6	85	11.3	9.7	E	19.31	22.5	ESE	13.2	13.7	13.1	1012.4	0.40	1.0	0.380	0.000	25.2	46	12.8	24.9	8.50	1.1655	2802	1	100.0	120
21/03/23	16:00	13.8	15.2	13.8	80	10.4	4.8	E	9.66	11.3	ENE	13.8	13.7	13.7	1012.2	0.20	0.0	0.375	0.000	26.0	45	13.1	25.7	8.37	1.1617	2798	1	100.0	120
21/03/23	18:00	12.8	13.8	12.7	89	11.0	3.2	NW	6.44	14.5	WNW	12.8	12.8	12.8	1012.2	1.20	1.6	0.463	0.000	24.2	48	12.5	24.1	8.94	1.1694	2790	1	100.0	120
21/03/23	20:00	12.8	13.1	12.6	80	9.4	4.8	WNW	9.66	14.5	WNW	12.8	12.6	12.6	1013.0	0.00	0.0	0.463	0.000	20.2	56	11.2	19.8	10.38	1.1878	2804	1	100.0	120
21/03/23	22:00	12.6	12.8	12.3	80	9.2	6.4	WNW	12.87	19.3	NW	12.4	12.4	12.2	1013.7	0.00	0.0	0.477	0.000	19.5	56	10.5	19.0	10.41	1.1922	2798	1	100.0	120
22/03/23	00:00	12.3	12.9	12.3	78	8.6	6.4	WNW	12.87	16.1	NNW	12.0	12.1	11.8	1013.9	0.00	0.0	0.505	0.000	19.1	56	10.1	18.4	10.42	1.1947	2808	1	100.0	120

StazioneMeteo 22/03/23

Date	Time	Temp Out	Hi Temp	Low Temp	Out Hum	Dew Pt.	Wind Speed	Wind Dir	Wind Run	Hi Speed	Hi Dir	Wind Chill	Heat Index	THW Index	Bar	Rain	Rain Rate	Heat D-D	Cool D-D	In Temp	In Hum	In Dew	In Heat	In EMC	In Air Density	Wind Samp	Wind Tx	ISS Recept	Arc. Int.
22/03/23	2:00	12.6	12.6	12.1	81	9.4	8.0	NW	16.09	24.1	N	12.0	12.4	11.8	1013.3	0.00	0.0	0.481	0.000	18.7	56	9.8	18.1	10.44	1.1957	2806	1	100.0	120
22/03/23	4:00	11.9	12.6	11.8	81	8.7	4.8	WNW	9.66	16.1	W	11.9	11.7	11.7	1013.0	0.00	0.0	0.537	0.000	18.4	56	9.4	17.7	10.45	1.1970	2802	1	100.0	120
22/03/23	6:00	9.4	12.0	9.3	87	7.3	3.2	W	6.44	11.3	W	9.4	9.5	9.5	1012.8	0.00	0.0	0.745	0.000	18.1	56	9.1	17.3	10.45	1.1984	2803	1	100.0	120
22/03/23	8:00	15.5	15.5	9.3	62	8.2	1.6	W	3.22	12.9	W	15.5	14.8	14.8	1013.3	0.00	0.0	0.236	0.000	19.0	54	9.5	18.3	10.10	1.1948	2804	1	100.0	120
22/03/23	10:00	17.4	17.5	15.4	53	7.8	12.9	NNW	25.75	37.0	NNW	16.9	16.6	16.1	1013.9	0.00	0.0	0.074	0.000	21.2	42	7.7	19.9	8.05	1.1882	2802	1	100.0	120
22/03/23	12:00	18.7	18.8	17.4	51	8.3	14.5	NNW	28.97	30.6	N	17.9	17.8	17.1	1013.3	0.00	0.0	0.000	0.028	22.6	43	9.3	21.8	8.15	1.1806	2796	1	100.0	120
22/03/23	14:00	18.6	19.4	18.6	56	9.7	12.9	NE	25.75	30.6	NE	18.3	17.9	17.6	1012.6	0.00	0.0	0.000	0.023	22.8	44	9.9	22.2	8.29	1.1783	2805	1	100.0	120
22/03/23	16:00	18.3	19.0	18.2	51	8.0	12.9	NE	25.75	30.6	NE	18.0	17.4	17.1	1012.2	0.00	0.0	0.000	0.000	23.0	45	10.4	22.6	8.45	1.1765	2783	1	100.0	120
22/03/23	18:00	16.8	19.4	16.8	56	8.0	4.8	NW	9.66	17.7	NNW	16.8	16.0	16.0	1012.6	0.00	0.0	0.125	0.000	23.3	46	11.1	23.0	8.57	1.1749	2796	1	100.0	120
22/03/23	20:00	14.4	16.9	13.6	63	7.5	3.2	W	6.44	9.7	W	14.4	13.8	13.8	1013.5	0.00	0.0	0.324	0.000	20.2	52	10.0	19.5	9.68	1.1897	2798	1	100.0	120
22/03/23	22:00	14.4	14.7	13.3	60	6.8	4.8	W	9.66	12.9	W	14.4	13.7	13.7	1014.1	0.00	0.0	0.324	0.000	19.3	54	9.7	18.6	10.08	1.1943	2797	1	100.0	120
23/03/23	00:00	14.4	14.8	14.2	60	6.8	6.4	W	12.87	12.9	W	14.4	13.7	13.7	1014.2	0.00	0.0	0.324	0.000	19.0	54	9.5	18.3	10.10	1.1958	2799	1	100.0	120

StazioneMeteo 23/03/23

Date	Time	Temp Out	Hi Temp	Low Temp	Out Hum	Dew Pt.	Wind Speed	Wind Dir	Wind Run	Hi Speed	Hi Dir	Wind Chill	Heat Index	THW Index	Bar	Rain	Rain Rate	Heat D-D	Cool D-D	In Temp	In Hum	In Dew	In Heat	In EMC	In Air Density	Wind Samp	Wind Tx	ISS Recept	Arc. Int.
23/03/23	2:00	13.0	14.6	12.9	64	6.3	6.4	WNW	12.87	14.5	W	12.8	12.4	12.2	1013.9	0.00	0.0	0.444	0.000	18.7	53	8.9	17.9	9.94	1.1972	2803	1	100.0	120
23/03/23	4:00	11.2	13.0	10.3	68	5.5	1.6	WNW	3.22	11.3	WNW	11.2	10.8	10.8	1013.5	0.00	0.0	0.593	0.000	18.4	54	8.9	17.6	10.15	1.1981	2804	1	100.0	120
23/03/23	6:00	9.1	11.8	8.8	78	5.5	1.6	SSE	3.22	9.7	W	9.1	9.0	9.0	1013.8	0.00	0.0	0.769	0.000	18.2	54	8.7	17.4	10.15	1.1995	2804	1	100.0	120
23/03/23	8:00	14.4	14.4	9.0	63	7.4	0.0	W	0.00	6.4	WNW	14.4	13.7	13.7	1014.3	0.00	0.0	0.329	0.000	18.6	53	8.8	17.7	9.94	1.1985	2803	1	100.0	120
23/03/23	10:00	17.1	18.3	14.4	61	9.5	4.8	NE	9.66	16.1	E	17.1	16.5	16.5	1015.1	0.00	0.0	0.102	0.000	21.3	46	9.2	20.3	8.64	1.1877	2799	1	100.0	120
23/03/23	12:00	19.2	19.4	16.9	47	7.6	9.7	ENE	19.31	20.9	ENE	19.2	18.2	18.2	1015.0	0.00	0.0	0.000	0.074	21.9	43	8.7	20.9	8.19	1.1857	2797	1	100.0	120
23/03/23	14:00	19.6	19.9	18.8	48	8.2	11.3	ENE	22.53	24.1	ENE	19.6	18.7	18.7	1014.4	0.00	0.0	0.000	0.102	22.1	40	7.9	21.1	7.71	1.1849	2807	1	100.0	120
23/03/23	16:00	19.0	19.8	18.1	44	6.5	8.0	ENE	16.09	20.9	ENE	19.0	17.8	17.8	1014.6	0.00	0.0	0.000	0.056	22.4	43	9.2	21.6	8.16	1.1829	2802	1	100.0	120
23/03/23	18:00	16.3	19.7	16.3	51	6.2	1.6	NE	3.22	12.9	ENE	16.3	15.3	15.3	1015.1	0.00	0.0	0.167	0.000	23.0	45	10.4	22.6	8.45	1.1799	2802	1	100.0	120
23/03/23	20:00	12.2	16.3	12.2	68	6.4	0.0	WNW	0.00	4.8	WNW	12.2	11.7	11.7	1016.0	0.00	0.0	0.514	0.000	20.4	51	9.9	19.6	9.48	1.1919	2801	1	100.0	120
23/03/23	22:00	11.0	12.2	10.9	73	6.3	0.0	WNW	0.00	3.2	WNW	11.0	10.7	10.7	1016.4	0.00	0.0	0.611	0.000	19.6	52	9.4	18.8	9.71	1.1962	2805	1	100.0	120
24/03/23	00:00	10.8	11.2	10.5	76	6.7	0.0	WNW	0.00	6.4	W	10.8	10.6	10.6	1016.5	0.00	0.0	0.630	0.000	19.2	52	9.1	18.4	9.72	1.1983	2802	1	100.0	120

StazioneMeteo 24/03/23

Date	Time	Temp Out	Hi Temp	Low Temp	Out Hum	Dew Pt.	Wind Speed	Wind Dir	Wind Run	Hi Speed	Hi Dir	Wind Chill	Heat Index	THW Index	Bar	Rain	Rain Rate	Heat D-D	Cool D-D	In Temp	In Hum	In Dew	In Heat	In EMC	In Air Density	Wind Samp	Wind Tx	ISS Recept	Arc. Int.
24/03/23	2:00	9.1	10.7	8.9	84	6.5	0.0	WNW	0.00	6.4	W	9.1	9.1	9.1	1016.7	0.00	0.0	0.769	0.000	18.9	52	8.8	18.1	9.73	1.1999	2801	1	100.0	120
24/03/23	4:00	8.2	9.3	8.1	86	6.0	0.0	S	0.00	3.2	S	8.2	8.2	8.2	1016.3	0.00	0.0	0.847	0.000	18.6	52	8.6	17.8	9.74	1.2008	2802	1	100.0	120
24/03/23	6:00	8.3	8.7	8.0	86	6.1	0.0	S	0.00	3.2	S	8.3	8.3	8.3	1016.3	0.00	0.0	0.838	0.000	18.4	52	8.4	17.5	9.75	1.2019	2803	1	100.0	120
24/03/23	8:00	16.3	16.3	8.3	60	8.5	1.6	NE	3.22	4.8	WNW	16.3	15.5	15.5	1016.7	0.00	0.0	0.171	0.000	19.4	51	9.0	18.7	9.51	1.1974	2801	1	100.0	120
24/03/23	10:00	19.5	20.3	16.3	52	9.4	3.2	ESE	6.44	12.9	ENE	19.5	18.8	18.8	1017.1	0.00	0.0	0.000	0.097	22.0	44	9.2	21.1	8.32	1.1874	2806	1	100.0	120
24/03/23	12:00	17.8	19.4	17.4	67	11.6	9.7	ENE	19.31	17.7	ENE	17.8	17.5	17.5	1017.0	0.00	0.0	0.042	0.000	22.2	47	10.4	21.6	8.75	1.1853	2802	1	100.0	120
24/03/23	14:00	17.9	18.0	17.4	69	12.1	9.7	ENE	19.31	19.3	E	17.9	17.7	17.7	1015.9	0.00	0.0	0.037	0.000	22.4	48	10.8	21.8	8.90	1.1828	2800	1	100.0	120
24/03/23	16:00	19.8	19.9	17.7	67	13.5	6.4	ENE	12.87	16.1	E	19.8	19.8	19.8	1014.5	0.00	0.0	0.000	0.125	22.9	50	11.9	22.7	9.25	1.1781	2798	1	100.0	120
24/03/23	18:00	17.0	20.9	17.0	71	11.7	4.8	S	9.66	14.5	SSE	17.0	16.7	16.7	1014.2	0.00	0.0	0.111	0.000	23.6	52	13.2	23.6	9.56	1.1734	2800	1	100.0	120
24/03/23	20:00	14.1	17.0	14.1	79	10.5	1.6	SSW	3.22	8.0	SSW	14.1	13.8	13.8	1014.3	0.00	0.0	0.356	0.000	20.7	56	11.6	20.2	10.37	1.1871	2802	1	100.0	120
24/03/23	22:00	12.6	14.1	12.6	86	10.3	3.2	W	6.44	14.5	SW	12.6	12.5	12.5	1014.5	0.00	0.0	0.481	0.000	19.8	58	11.3	19.4	10.75	1.1912	2805	1	100.0	120
25/03/23	00:00	10.9	12.6	10.9	88	9.0	1.6	S	3.22	8.0	NE	10.9	11.0	11.0	1014.2	0.00	0.0	0.616	0.000	19.3	58	10.9	18.8	10.75	1.1931	2800	1	100.0	120

StazioneMeteo 25/03/23

Date	Time	Temp Out	Hi Temp	Low Temp	Out Hum	Dew Pt.	Wind Speed	Wind Dir	Wind Run	Hi Speed	Hi Dir	Wind Chill	Heat Index	THW Index	Bar	Rain	Rain Rate	Heat D-D	Cool D-D	In Temp	In Hum	In Dew	In Heat	In EMC	In Air Density	Wind Samp	Wind Tx	ISS Recept	Arc. Int.
25/03/23	2:00	11.4	11.4	10.4	86	9.1	1.6	WSW	3.22	4.8	W	11.4	11.4	11.4	1013.4	0.00	0.0	0.579	0.000	19.1	57	10.3	18.5	10.62	1.1938	2801	1	100.0	120
25/03/23	4:00	10.9	11.4	10.2	80	7.6	1.6	W	3.22	12.9	SW	10.9	10.8	10.8	1012.7	0.00	0.0	0.620	0.000	18.8	57	10.1	18.2	10.63	1.1941	2804	1	100.0	120
25/03/23	6:00	9.5	11.2	9.2	83	6.8	1.6	W	3.22	12.9	SW	9.5	9.5	9.5	1012.9	0.00	0.0	0.736	0.000	18.5	57	9.8	17.9	10.64	1.1961	2807	1	100.0	120
25/03/23	8:00	16.9	16.9	9.5	69	11.2	1.6	SSW	3.22	8.0	S	16.9	16.5	16.5	1013.0	0.00	0.0	0.120	0.000	19.4	55	10.2	18.9	10.21	1.1920	2801	1	100.0	120
25/03/23	10:00	18.4	19.3	16.9	64	11.5	3.2	ESE	6.44	14.5	E	18.4	18.1	18.1	1013.1	0.00	0.0	0.000	0.009	19.7	54	10.1	19.1	10.05	1.1913	2805	1	100.0	120
25/03/23	12:00	19.7	19.7	18.3	53	9.8	8.0	E	16.09	17.7	E	19.7	19.0	19.0	1012.7	0.00	0.0	0.000	0.111	19.7	54	10.1	19.1	10.05	1.1904	2802	1	100.0	120
25/03/23	14:00	19.4	19.8	18.7	53	9.6	8.0	ESE	16.09	17.7	E	19.4	18.7	18.7	1011.3	0.00	0.0	0.000	0.088	19.7	54	10.1	19.1	10.05	1.1891	2808	1	100.0	120
25/03/23	16:00	19.2	20.7	19.1	60	11.2	6.4	ESE	12.87	16.1	E	19.2	18.7	18.7	1010.7	0.00	0.0	0.000	0.069	19.6	54	10.0	19.0	10.06	1.1886	2805	1	100.0	120
25/03/23	18:00	16.6	19.6	16.6	74	12.0	3.2	NE	6.44	17.7	E	16.6	16.4	16.4	1011.0	0.00	0.0	0.144	0.000	19.9	54	10.3	19.3	10.04	1.1877	2808	1	100.0	120
25/03/23	20:00	13.7	16.6	13.7	83	10.8	1.6	WSW	3.22	12.9	W	13.7	13.6	13.6	1012.1	0.00	0.0	0.389	0.000	19.2	56	10.2	18.6	10.42	1.1919	2806	1	100.0	120
25/03/23	22:00	12.9	13.9	12.3	69	7.3	1.6	W	3.22	14.5	WNW	12.9	12.4	12.4	1012.5	0.00	0.0	0.454	0.000	18.9	56	9.9	18.3	10.43	1.1938	2803	1	100.0	120
26/03/23	00:00	11.2	12.9	11.0	71	6.1	3.2	ENE	6.44	14.5	ENE	11.2	10.8	10.8	1012.9	0.00	0.0	0.597	0.000	18.6	55	9.4	17.9	10.24	1.1960	2803	1	100.0	120

StazioneMeteo 26/03/23

Date	Time	Temp Out	Hi Temp	Low Temp	Out Hum	Dew Pt.	Wind Speed	Wind Dir	Wind Run	Hi Speed	Hi Dir	Wind Chill	Heat Index	THW Index	Bar	Rain	Rain Rate	Heat D-D	Cool D-D	In Temp	In Hum	In Dew	In Heat	In EMC	In Air Density	Wind Samp	Wind Tx	ISS Recept	Arc. Int.
26/03/23	3:00	10.6	11.7	9.5	74	6.2	3.2	W	6.44	14.5	W	10.6	10.4	10.4	1013.1	0.00	0.0	0.644	0.000	18.3	55	9.1	17.6	10.25	1.1976	2803	1	100.0	120
26/03/23	4:00	9.1	11.2	9.1	78	5.4	3.2	W	6.44	12.9	SW	9.1	8.9	8.9	1012.7	0.00	0.0	0.773	0.000	18.2	55	9.0	17.5	10.25	1.1977	1402	1	51.2	120
26/03/23	6:00	9.2	9.9	8.4	74	4.8	1.6	SW	3.22	8.0	NW	9.2	9.1	9.1	1012.7	0.00	0.0	0.759	0.000	17.9	55	8.7	17.1	10.25	1.1993	2800	1	100.0	120
26/03/23	8:00	13.1	13.1	8.2	67	7.1	1.6	SW	3.22	11.3	W	13.1	12.6	12.6	1013.4	0.00	0.0	0.435	0.000	18.7	53	8.9	17.9	9.94	1.1968	2797	1	100.0	120
26/03/23	10:00	19.0	19.0	13.1	53	9.2	4.8	W	9.66	14.5	SW	19.0	18.2	18.2	1013.3	0.00	0.0	0.000	0.056	18.9	53	9.1	18.1	9.93	1.1956	2805	1	100.0	120
26/03/23	12:00	21.1	21.2	19.0	37	5.8	8.0	E	16.09	19.3	E	21.1	19.5	19.5	1012.7	0.00	0.0	0.000	0.227	18.8	52	8.8	18.0	9.73	1.1954	2806	1	100.0	120
26/03/23	14:00	19.9	21.2	19.9	37	4.8	11.3	E	22.53	22.5	ENE	19.9	18.5	18.5	1011.4	0.00	0.0	0.000	0.134	19.0	51	8.6	18.1	9.53	1.1934	2807	1	100.0	120
26/03/23	16:00	17.9	20.2	17.9	71	12.6	12.9	ENE	25.75	24.1	ENE	17.4	17.7	17.3	1009.9	0.00	0.0	0.037	0.000	18.9	51	8.5	18.0	9.53	1.1920	2805	1	100.0	120
26/03/23	18:00	18.2	19.6	17.7	67	12.0	4.8	NE	9.66	17.7	ENE	18.2	17.9	17.9	1009.1	0.00	0.0	0.009	0.000	19.2	53	9.4	18.5	9.92	1.1890	2808	1	100.0	120
26/03/23	20:00	14.7	18.6	14.6	80	11.3	3.2	W	6.44	8.0	WSW	14.7	14.5	14.5	1009.0	0.00	0.0	0.306	0.000	18.8	54	9.3	18.1	10.12	1.1907	2806	1	100.0	120
26/03/23	22:00	14.4	15.0	14.1	66	8.1	3.2	SSW	6.44	14.5	SSW	14.4	13.8	13.8	1008.5	0.00	0.0	0.329	0.000	18.5	55	9.3	17.8	10.24	1.1913	2804	1	100.0	120
27/03/23	00:00	13.1	14.4	13.1	72	8.2	6.4	SSW	12.87	19.3	SSW	12.9	12.7	12.5	1007.4	0.00	0.0	0.435	0.000	18.3	55	9.1	17.6	10.25	1.1911	2805	1	100.0	120

StazioneMeteo 27/03/23

Date	Time	Temp Out	Hi Temp	Low Temp	Out Hum	Dew Pt.	Wind Speed	Wind Dir	Wind Run	Hi Speed	Hi Dir	Wind Chill	Heat Index	THW Index	Bar	Rain	Rain Rate	Heat D-D	Cool D-D	In Temp	In Hum	In Dew	In Heat	In EMC	In Air Density	Wind Samp	Wind Tx	ISS Recept	Arc. Int.
27/03/23	2:00	14.6	14.6	13.1	63	7.6	3.2	SSW	6.44	16.1	WSW	14.6	13.9	13.9	1005.8	0.00	0.0	0.315	0.000	18.1	55	8.9	17.4	10.25	1.1899	2796	1	100.0	120
27/03/23	4:00	16.8	17.4	12.8	49	6.0	4.8	W	9.66	24.1	SSW	16.8	15.7	15.7	1003.2	0.00	0.0	0.125	0.000	18.0	54	8.5	17.2	10.15	1.1876	2801	1	100.0	120
27/03/23	6:00	16.9	17.3	16.2	59	8.9	6.4	SSW	12.87	32.2	SSE	16.9	16.2	16.2	1002.5	0.00	0.0	0.116	0.000	17.9	54	8.4	17.1	10.15	1.1874	2805	1	100.0	120
27/03/23	8:00	17.7	17.7	16.4	64	10.8	4.8	W	9.66	20.9	W	17.7	17.3	17.3	1003.5	0.00	0.0	0.051	0.000	18.7	53	8.9	17.9	9.94	1.1847	2804	1	100.0	120
27/03/23	10:00	20.6	20.6	17.7	35	4.6	6.4	W	12.87	41.8	W	20.6	18.9	18.9	1003.1	0.00	0.0	0.000	0.185	21.7	47	9.9	20.8	8.75	1.1713	2796	1	100.0	120
27/03/23	12:00	20.1	20.7	20.1	35	4.1	29.0	W	57.94	59.5	W	17.1	18.5	15.6	1003.3	0.00	0.0	0.000	0.144	22.3	40	8.0	21.3	7.71	1.1710	2803	1	100.0	120
27/03/23	14:00	19.8	20.5	19.6	37	4.7	27.4	W	54.72	61.2	WSW	17.1	18.4	15.6	1003.2	0.00	0.0	0.000	0.125	22.2	39	7.6	21.1	7.61	1.1717	2802	1	100.0	120
27/03/23	16:00	16.9	20.5	15.1	52	7.0	14.5	W	28.97	49.9	WSW	15.8	15.9	14.8	1004.4	0.20	0.0	0.120	0.000	22.9	42	9.3	22.3	7.98	1.1686	2796	1	100.0	120
27/03/23	18:00	17.0	17.7	16.9	43	4.3	11.3	WNW	22.53	38.6	WNW	16.9	15.6	15.5	1005.1	0.00	0.0	0.111	0.000	24.1	42	10.3	23.6	7.94	1.1640	2799	1	100.0	120
27/03/23	20:00	12.7	17.0	12.6	66	6.5	9.7	NNW	19.31	32.2	WNW	11.9	12.1	11.3	1007.6	0.00	0.0	0.472	0.000	20.3	47	8.6	19.4	8.78	1.1833	2805	1	100.0	120
27/03/23	22:00	10.3	12.9	10.3	75	6.0	3.2	SW	6.44	16.1	SSW	10.3	10.1	10.1	1008.3	0.00	0.0	0.671	0.000	19.4	49	8.4	18.6	9.11	1.1879	2800	1	100.0	120
28/03/23	00:00	11.8	11.8	9.8	63	5.0	3.2	SSW	6.44	24.1	W	11.8	11.3	11.3	1009.2	0.00	0.0	0.542	0.000	19.0	50	8.3	18.1	9.33	1.1909	2802	1	100.0	120

StazioneMeteo 28/03/23

Date	Time	Temp Out	Hi Temp	Low Temp	Out Hum	Dew Pt.	Wind Speed	Wind Dir	Wind Run	Hi Speed	Hi Dir	Wind Chill	Heat Index	THW Index	Bar	Rain	Rain Rate	Heat D-D	Cool D-D	In Temp	In Hum	In Dew	In Heat	In EMC	In Air Density	Wind Samp	Wind Tx	ISS Recept	Arc. Int.
28/03/23	2:00	10.9	12.2	10.1	70	5.7	4.8	W	9.66	20.9	W	10.9	10.6	10.5	1009.5	0.00	0.0	0.616	0.000	18.6	50	8.0	17.7	9.34	1.1932	2806	1	100.0	120
28/03/23	4:00	10.3	12.8	10.3	71	5.2	6.4	W	12.87	45.1	WNW	9.7	10.0	9.4	1010.2	0.60	9.8	0.671	0.000	18.3	50	7.7	17.3	9.35	1.1957	2805	1	100.0	120
28/03/23	6:00	11.6	12.2	9.6	58	3.6	6.4	W	12.87	20.9	NW	11.2	10.8	10.4	1012.1	0.00	0.0	0.565	0.000	18.0	50	7.4	16.9	9.36	1.1992	2805	1	100.0	120
28/03/23	8:00	12.5	12.6	9.8	66	6.3	9.7	NW	19.31	29.0	N	11.7	11.9	11.1	1014.3	0.00	0.0	0.486	0.000	18.7	49	7.7	17.7	9.14	1.1989	2804	1	100.0	120
28/03/23	10:00	13.8	14.1	12.4	53	4.4	17.7	NNW	35.41	40.2	NNW	11.5	12.8	10.5	1016.6	0.00	0.0	0.380	0.000	21.9	41	8.0	20.8	7.89	1.1883	2803	1	100.0	120
28/03/23	12:00	14.9	15.3	13.8	42	2.1	19.3	NNW	38.62	41.8	N	12.4	13.5	11.1	1018.0	0.00	0.0	0.287	0.000	22.1	40	7.8	21.0	7.72	1.1894	2803	1	100.0	120
28/03/23	14:00	14.9	15.6	14.6	32	-1.6	20.9	NNW	41.84	45.1	N	12.2	13.2	10.4	1018.5	0.00	0.0	0.282	0.000	21.7	33	4.7	20.1	6.63	1.1941	2800	1	100.0	120
28/03/23	16:00	14.9	15.1	14.5	32	-1.6	25.7	NNW	51.50	49.9	NNW	11.7	13.2	9.9	1019.3	0.00	0.0	0.282	0.000	21.7	32	4.2	20.1	6.53	1.1953	2802	1	100.0	120
28/03/23	18:00	13.1	14.9	13.1	36	-1.6	24.1	NNW	48.28	49.9	NNW	9.8	11.7	8.3	1021.6	0.00	0.0	0.435	0.000	22.9	32	5.3	21.8	6.49	1.1924	2797	1	100.0	120
28/03/23	20:00	10.2	13.1	10.2	45	-1.2	11.3	NNW	22.53	35.4	N	8.7	9.4	7.9	1023.5	0.00	0.0	0.676	0.000	19.1	37	4.1	17.6	7.35	1.2109	2795	1	100.0	120
28/03/23	22:00	10.3	10.9	10.2	43	-1.7	9.7	NW	19.31	24.1	N	9.1	9.5	8.3	1025.6	0.00	0.0	0.667	0.000	18.1	39	3.9	16.7	7.74	1.2176	2805	1	100.0	120
29/03/23	00:00	9.2	10.4	9.1	44	-2.5	4.8	W	9.66	16.1	W	8.9	8.4	8.2	1026.5	0.00	0.0	0.764	0.000	17.7	40	3.9	16.2	7.85	1.2206	2803	1	100.0	120

StazioneMeteo 29/03/23

Date	Time	Temp Out	Hi Temp	Low Temp	Out Hum	Dew Pt.	Wind Speed	Wind Dir	Wind Run	Hi Speed	Hi Dir	Wind Chill	Heat Index	THW Index	Bar	Rain	Rain Rate	Heat D-D	Cool D-D	In Temp	In Hum	In Dew	In Heat	In EMC	In Air Density	Wind Samp	Wind Tx	ISS Recept	Arc. Int.
29/03/23	2:00	8.4	9.3	8.3	42	-3.8	8.0	WNW	16.09	19.3	WNW	7.1	7.6	6.3	1026.6	0.00	0.0	0.829	0.000	17.2	41	3.8	15.8	7.99	1.2226	2805	1	100.0	120
29/03/23	4:00	8.7	8.7	8.2	35	-6.0	6.4	W	12.87	14.5	WNW	7.8	7.7	6.9	1026.4	0.00	0.0	0.806	0.000	16.9	41	3.5	15.4	8.00	1.2240	2804	1	100.0	120
29/03/23	6:00	6.9	8.8	6.9	43	-4.8	6.4	WNW	12.87	16.1	W	5.8	6.2	5.1	1026.8	0.00	0.0	0.949	0.000	16.5	41	3.2	15.1	8.02	1.2263	2807	1	100.0	120
29/03/23	8:00	8.0	8.0	4.4	39	-5.1	1.6	WNW	3.22	9.7	WNW	8.0	7.2	7.2	1027.8	0.00	0.0	0.861	0.000	16.9	41	3.5	15.4	8.00	1.2256	2803	1	100.0	120
29/03/23	10:00	14.1	14.1	8.1	31	-2.8	4.8	W	9.66	16.1	NE	14.1	12.3	12.3	1027.9	0.00	0.0	0.356	0.000	19.9	37	4.8	18.5	7.35	1.2122	2799	1	100.0	120
29/03/23	12:00	14.8	15.4	13.8	35	-0.5	8.0	E	16.09	19.3	ESE	14.7	13.2	13.0	1028.0	0.00	0.0	0.292	0.000	20.5	37	5.3	18.9	7.35	1.2097	2800	1	100.0	120
29/03/23	14:00	16.6	17.1	14.3	26	-3.0	11.3	ESE	22.53	29.0	ESE	16.3	14.3	14.1	1026.7	0.00	0.0	0.148	0.000	21.2	37	5.9	19.7	7.35	1.2046	2727	1	99.7	120
29/03/23	16:00	15.1	16.5	15.0	40	1.5	11.3	S	22.53	30.6	SSE	14.5	13.6	13.1	1025.8	0.00	0.0	0.273	0.000	21.7	36	6.0	20.3	7.21	1.2015	2801	1	100.0	120
29/03/23	18:00	14.5	15.3	14.3	54	5.3	6.4	S	12.87	25.7	S	14.5	13.5	13.5	1024.7	0.00	0.0	0.319	0.000	23.0	38	7.9	22.2	7.41	1.1934	2801	1	100.0	120
29/03/23	20:00	11.3	14.7	11.3	49	1.0	3.2	W	6.44	17.7	SSW	11.3	10.4	10.4	1024.8	0.00	0.0	0.583	0.000	19.7	35	3.8	18.1	7.05	1.2101	2804	1	100.0	120
29/03/23	22:00	9.1	11.4	9.1	68	3.5	1.6	W	3.22	6.4	W	9.1	8.7	8.7	1025.1	0.00	0.0	0.773	0.000	18.4	39	4.2	17.0	7.75	1.2154	2804	1	100.0	120
30/03/23	00:00	8.4	9.1	8.1	62	1.6	0.0	W	0.00	4.8	W	8.4	8.0	8.0	1025.0	0.00	0.0	0.824	0.000	17.8	41	4.4	16.4	7.97	1.2178	2804	1	100.0	120

StazioneMeteo 30/03/23

Date	Time	Temp Out	Hi Temp	Low Temp	Out Hum	Dew Pt.	Wind Speed	Wind Dir	Wind Run	Hi Speed	Hi Dir	Wind Chill	Heat Index	THW Index	Bar	Rain	Rain Rate	Heat D-D	Cool D-D	In Temp	In Hum	In Dew	In Heat	In EMC	In Air Density	Wind Samp	Wind Tx	ISS Recept	Arc. Int.
30/03/23	2:00	6.9	8.5	6.9	69	1.6	1.6	WNW	3.22	6.4	W	6.9	6.7	6.7	1025.3	0.00	0.0	0.949	0.000	17.4	42	4.3	16.0	8.15	1.2201	2799	1	100.0	120
30/03/23	4:00	5.9	6.9	5.7	71	1.0	0.0	SW	0.00	3.2	WNW	5.9	5.6	5.6	1024.8	0.00	0.0	1.037	0.000	17.0	43	4.3	15.6	8.30	1.2211	2803	1	100.0	120
30/03/23	6:00	6.2	6.2	5.6	67	0.5	0.0	SW	0.00	3.2	SW	6.2	5.8	5.8	1024.9	0.00	0.0	1.014	0.000	16.7	43	4.0	15.3	8.31	1.2228	2806	1	100.0	120
30/03/23	8:00	9.7	9.7	5.4	65	3.5	0.0	SE	0.00	4.8	SE	9.7	9.4	9.4	1025.0	0.00	0.0	0.718	0.000	17.3	43	4.6	15.9	8.29	1.2199	2807	1	100.0	120
30/03/23	10:00	16.9	17.1	9.7	37	2.1	3.2	ESE	6.44	11.3	ESE	16.9	15.3	15.3	1025.2	0.00	0.0	0.116	0.000	20.3	44	7.7	19.2	8.35	1.2051	2807	1	100.0	120
30/03/23	12:00	16.8	17.3	16.4	47	5.4	11.3	ESE	22.53	24.1	ESE	16.7	15.6	15.5	1024.7	0.00	0.0	0.125	0.000	20.9	43	7.8	19.7	8.25	1.2021	2803	1	100.0	120
30/03/23	14:00	18.4	18.7	16.8	35	2.6	12.9	ESE	25.75	24.1	E	18.1	16.7	16.4	1023.8	0.00	0.0	0.000	0.005	20.9	42	7.5	19.6	8.06	1.2013	2807	1	100.0	120
30/03/23	16:00	18.4	19.3	17.4	43	5.6	9.7	SE	19.31	30.6	SSE	18.4	17.2	17.2	1022.3	0.00	0.0	0.000	0.009	21.2	42	7.7	19.9	8.05	1.1981	2804	1	100.0	120
30/03/23	18:00	16.5	18.5	16.5	57	7.9	9.7	SSE	19.31	27.4	SSE	16.4	15.7	15.6	1021.5	0.00	0.0	0.153	0.000	22.3	42	8.7	21.4	8.01	1.1919	2803	1	100.0	120
30/03/23	20:00	13.4	16.5	13.3	74	8.8	3.2	SSW	6.44	17.7	SSE	13.4	13.0	13.0	1021.0	0.00	0.0	0.412	0.000	20.1	47	8.4	19.2	8.79	1.2004	2802	1	100.0	120
30/03/23	22:00	10.8	13.6	10.8	81	7.7	1.6	SSW	3.22	8.0	WSW	10.8	10.7	10.7	1021.0	0.00	0.0	0.625	0.000	18.4	50	7.8	17.4	9.35	1.2077	2799	1	100.0	120
31/03/23	00:00	10.1	10.8	9.9	84	7.5	0.0	SW	0.00	6.4	SSW	10.1	10.2	10.2	1020.1	0.00	0.0	0.685	0.000	18.1	50	7.5	17.1	9.36	1.2086	2800	1	100.0	120

StazioneMeteo 1/04/23

Date	Time	Temp Out	Hi Temp	Low Temp	Out Hum	Dew Pt.	Wind Speed	Wind Dir	Wind Run	Hi Speed	Hi Dir	Wind Chill	Heat Index	THW Index	Bar	Rain	Rain Rate	Heat D-D	Cool D-D	In Temp	In Hum	In Dew	In Heat	In EMC	In Air Density	Wind Samp	Wind Tx	ISS Recept	Arc. Int.
1/04/23	2:00	17.7	18.2	16.4	40	3.9	6.4	SSW	12.87	17.7	S	17.7	16.3	16.3	1007.1	0.00	0.0	0.051	0.000	18.6	53	8.8	17.8	9.94	1.1896	2801	1	100.0	120
1/04/23	4:00	19.2	20.1	17.7	40	5.3	6.4	W	12.87	27.4	WSW	19.2	17.9	17.9	1006.7	0.00	0.0	0.000	0.074	18.6	52	8.6	17.8	9.74	1.1893	2804	1	100.0	120
1/04/23	6:00	15.9	19.2	15.8	54	6.6	8.0	W	16.09	29.0	W	15.9	14.9	14.9	1006.7	0.00	0.0	0.204	0.000	18.4	52	8.4	17.6	9.75	1.1902	2799	1	100.0	120
1/04/23	8:00	17.4	17.8	15.8	67	11.2	8.0	W	16.09	22.5	W	17.4	17.0	17.0	1006.8	0.00	0.0	0.079	0.000	18.9	52	8.9	18.1	9.73	1.1878	2805	1	100.0	120
1/04/23	10:00	21.2	21.2	16.9	55	11.8	4.8	SSE	9.66	20.9	S	21.2	20.6	20.6	1007.4	0.00	0.0	0.000	0.236	19.3	52	9.2	18.5	9.72	1.1869	2806	1	100.0	120
1/04/23	12:00	22.6	22.9	20.3	48	11.0	9.7	SSW	19.31	29.0	SSE	22.6	22.1	22.1	1006.8	0.00	0.0	0.000	0.352	19.6	51	9.1	18.8	9.51	1.1851	2807	1	100.0	120
1/04/23	14:00	23.3	23.6	21.8	38	8.2	9.7	SSW	19.31	37.0	WSW	23.3	22.6	22.6	1006.2	0.00	0.0	0.000	0.417	19.8	51	9.4	19.1	9.50	1.1830	2805	1	100.0	120
1/04/23	16:00	22.6	24.1	22.6	23	0.4	14.5	W	28.97	43.5	W	21.8	20.8	20.1	1006.6	0.00	0.0	0.000	0.352	20.2	47	8.5	19.3	8.78	1.1827	2805	1	100.0	120
1/04/23	18:00	19.9	22.5	19.9	49	8.9	9.7	W	19.31	27.4	W	19.9	19.1	19.1	1007.3	0.00	0.0	0.000	0.130	20.3	46	8.3	19.3	8.65	1.1835	2807	1	100.0	120
1/04/23	20:00	16.3	19.9	16.3	63	9.3	4.8	W	9.66	19.3	W	16.3	15.7	15.7	1007.5	0.00	0.0	0.167	0.000	19.7	49	8.7	18.9	9.10	1.1856	2802	1	100.0	120
1/04/23	22:00	16.2	16.7	15.4	60	8.4	8.0	W	16.09	19.3	WNW	16.2	15.4	15.4	1007.7	0.00	0.0	0.181	0.000	19.6	49	8.5	18.7	9.11	1.1867	2794	1	100.0	120
2/04/23	00:00	16.0	16.5	15.9	40	2.4	4.8	S	9.66	19.3	W	16.0	14.5	14.5	1007.7	0.00	0.0	0.194	0.000	19.4	49	8.4	18.6	9.11	1.1873	2798	1	100.0	120

StazioneMeteo 2/04/23

Date	Time	Temp Out	Hi Temp	Low Temp	Out Hum	Dew Pt.	Wind Speed	Wind Dir	Wind Run	Hi Speed	Hi Dir	Wind Chill	Heat Index	THW Index	Bar	Rain	Rain Rate	Heat D-D	Cool D-D	In Temp	In Hum	In Dew	In Heat	In EMC	In Air Density	Wind Samp	Wind Tx	ISS Recept	Arc. Int.
2/04/23	2:00	16.4	16.4	14.8	35	0.9	8.0	SSW	16.09	27.4	W	16.4	14.7	14.7	1006.7	0.00	0.0	0.157	0.000	19.3	49	8.3	18.4	9.11	1.1866	2798	1	100.0	120
2/04/23	4:00	15.3	17.0	14.7	45	3.5	8.0	SSW	16.09	29.0	W	15.3	14.1	14.0	1006.3	0.00	0.0	0.250	0.000	19.2	48	7.9	18.2	8.92	1.1872	2801	1	100.0	120
2/04/23	6:00	13.1	15.3	13.1	60	5.5	4.8	SSW	9.66	17.7	W	13.1	12.3	12.3	1006.4	0.00	0.0	0.435	0.000	19.0	49	8.0	18.1	9.13	1.1879	2802	1	100.0	120
2/04/23	8:00	13.7	13.7	12.3	60	6.1	6.4	SSW	12.87	19.3	SSW	13.7	12.9	12.9	1006.4	0.00	0.0	0.384	0.000	19.7	48	8.4	18.8	8.90	1.1847	2802	1	100.0	120
2/04/23	10:00	18.2	18.2	13.8	46	6.4	4.8	W	9.66	12.9	W	18.2	17.0	17.0	1006.4	0.00	0.0	0.014	0.000	19.9	48	8.6	19.1	8.89	1.1836	2795	1	100.0	120
2/04/23	12:00	17.7	19.9	17.3	58	9.3	11.3	ENE	22.53	27.4	E	17.7	17.0	17.0	1006.5	0.00	0.0	0.056	0.000	19.9	47	8.3	19.1	8.79	1.1840	2799	1	100.0	120
2/04/23	14:00	17.4	18.2	17.2	62	10.0	16.1	E	32.19	32.2	E	16.0	16.8	15.4	1006.2	0.00	0.0	0.079	0.000	19.9	48	8.6	19.1	8.89	1.1833	2803	1	100.0	120
2/04/23	16:00	16.5	18.1	16.3	73	11.6	12.9	E	25.75	29.0	E	15.8	16.2	15.6	1005.7	0.00	0.0	0.153	0.000	19.9	50	9.2	19.2	9.29	1.1821	2803	1	100.0	120
2/04/23	18:00	16.5	18.3	16.5	75	12.1	6.4	S	12.87	20.9	ENE	16.5	16.3	16.3	1005.1	0.00	0.0	0.153	0.000	20.0	50	9.3	19.2	9.29	1.1812	2803	1	100.0	120
2/04/23	20:00	15.1	16.4	15.1	86	12.7	4.8	ESE	9.66	17.7	S	15.1	15.1	15.1	1004.8	0.00	0.0	0.273	0.000	19.5	51	9.1	18.7	9.51	1.1830	2799	1	100.0	120
2/04/23	22:00	14.1	15.1	13.8	89	12.3	3.2	WSW	6.44	9.7	ESE	14.1	14.2	14.2	1004.9	0.00	0.0	0.352	0.000	19.3	52	9.2	18.5	9.72	1.1840	2800	1	100.0	120
3/04/23	00:00	13.6	14.2	13.5	91	12.2	3.2	W	6.44	9.7	W	13.6	13.7	13.7	1004.4	0.00	0.0	0.394	0.000	19.1	53	9.3	18.4	9.92	1.1839	2800	1	100.0	120

StazioneMeteo 3/04/23

Date	Time	Temp Out	Hi Temp	Low Temp	Out Hum	Dew Pt.	Wind Speed	Wind Dir	Wind Run	Hi Speed	Hi Dir	Wind Chill	Heat Index	THW Index	Bar	Rain	Rain Rate	Heat D-D	Cool D-D	In Temp	In Hum	In Dew	In Heat	In EMC	In Air Density	Wind Samp	Wind Tx	ISS Recept	Arc. Int.
3/04/23	2:00	13.1	13.7	13.0	88	11.1	8.0	NW	16.09	17.7	WNW	12.6	13.1	12.6	1002.3	1.00	2.6	0.440	0.000	18.9	54	9.4	18.2	10.11	1.1819	2799	1	100.0	120
3/04/23	4:00	11.6	13.1	11.6	87	9.5	9.7	WNW	19.31	25.7	W	10.6	11.6	10.6	1000.1	3.60	27.2	0.560	0.000	18.7	54	9.2	18.0	10.12	1.1804	2806	1	100.0	120
3/04/23	6:00	10.7	11.7	10.7	90	9.1	6.4	NNW	12.87	30.6	NNW	10.1	10.8	10.2	998.8	18.80	41.8	0.639	0.000	18.4	54	9.0	17.7	10.14	1.1802	2796	1	100.0	120
3/04/23	8:00	10.8	10.9	10.6	90	9.2	12.9	NW	25.75	32.2	WNW	9.0	10.9	9.1	996.2	3.80	3.2	0.630	0.000	18.3	55	9.1	17.6	10.25	1.1777	2802	1	100.0	120
3/04/23	10:00	11.7	11.9	10.7	89	10.0	14.5	WNW	28.97	37.0	WNW	9.7	11.8	9.8	993.7	9.00	9.0	0.551	0.000	21.2	50	10.3	20.2	9.25	1.1620	2806	1	100.0	120
3/04/23	12:00	13.1	13.3	11.6	92	11.8	17.7	NNW	35.41	54.7	N	10.7	13.2	10.8	993.3	10.20	180.0	0.435	0.000	21.6	51	11.0	20.9	9.43	1.1590	2796	1	100.0	120
3/04/23	14:00	13.9	14.5	13.1	86	11.6	16.1	NE	32.19	46.7	NE	11.9	13.8	11.9	993.5	0.20	0.0	0.370	0.000	21.5	52	11.2	20.8	9.64	1.1595	2803	1	100.0	120
3/04/23	16:00	14.9	15.8	13.7	73	10.1	9.7	NE	19.31	20.9	NE	14.6	14.5	14.2	993.5	0.00	0.0	0.287	0.000	26.9	45	14.0	26.6	8.34	1.1353	2803	1	100.0	120
3/04/23	18:00	13.8	14.8	13.8	85	11.4	6.4	ENE	12.87	14.5	E	13.8	13.7	13.7	994.3	0.00	0.0	0.375	0.000	24.7	49	13.2	24.6	9.02	1.1460	2805	1	100.0	120
3/04/23	20:00	11.8	13.9	11.8	89	10.0	11.3	NE	22.53	37.0	ENE	10.6	11.8	10.6	996.9	4.40	37.6	0.546	0.000	20.1	57	11.3	19.7	10.59	1.1689	2805	1	100.0	120
3/04/23	22:00	11.3	11.8	11.2	88	9.4	14.5	NNW	28.97	33.8	NNE	9.3	11.4	9.3	998.1	1.40	1.4	0.583	0.000	19.2	57	10.5	18.7	10.62	1.1748	2806	1	100.0	120
4/04/23	00:00	11.6	11.7	11.1	83	8.8	11.3	NNW	22.53	33.8	NNW	10.4	11.5	10.3	998.4	1.60	11.2	0.560	0.000	18.8	57	10.1	18.2	10.63	1.1771	2803	1	100.0	120

StazioneMeteo 4/04/23

Date	Time	Temp Out	Hi Temp	Low Temp	Out Hum	Dew Pt.	Wind Speed	Wind Dir	Wind Run	Hi Speed	Hi Dir	Wind Chill	Heat Index	THW Index	Bar	Rain	Rain Rate	Heat D-D	Cool D-D	In Temp	In Hum	In Dew	In Heat	In EMC	In Air Density	Wind Samp	Wind Tx	ISS Recept	Arc. Int.
4/04/23	2:00	11.4	11.8	11.3	83	8.7	14.5	NW	28.97	40.2	N	9.4	11.4	9.3	999.3	0.00	0.0	0.574	0.000	18.4	56	9.4	17.7	10.45	1.1806	2805	1	100.0	120
4/04/23	4:00	10.4	11.5	10.3	85	8.0	19.3	NNW	38.62	43.5	N	7.3	10.4	7.3	1000.7	0.20	0.0	0.657	0.000	17.9	56	9.0	17.2	10.45	1.1844	2802	1	100.0	120
4/04/23	6:00	10.5	10.8	10.3	80	7.2	17.7	NNW	35.41	43.5	NW	7.7	10.4	7.6	1001.4	0.00	0.0	0.653	0.000	17.7	55	8.6	16.9	10.25	1.1867	2803	1	100.0	120
4/04/23	8:00	11.1	11.1	10.4	76	7.0	14.5	NNW	28.97	37.0	NW	8.9	10.8	8.7	1003.4	0.00	0.0	0.606	0.000	17.6	54	8.2	16.8	10.15	1.1898	2798	1	100.0	120
4/04/23	10:00	12.4	12.7	11.0	67	6.5	12.9	NW	25.75	38.6	W	11.0	11.9	10.5	1004.6	0.00	0.0	0.491	0.000	20.9	47	9.2	19.9	8.76	1.1769	2796	1	100.0	120
4/04/23	12:00	13.5	13.5	12.4	59	5.6	14.5	NW	28.97	40.2	WNW	11.8	12.7	11.1	1006.1	0.00	0.0	0.403	0.000	22.2	43	9.0	21.3	8.17	1.1739	2792	1	100.0	120
4/04/23	14:00	13.4	14.6	13.3	58	5.3	17.7	NNW	35.41	37.0	NNW	11.1	12.6	10.2	1006.6	0.00	0.0	0.407	0.000	22.1	42	8.6	21.2	8.01	1.1751	2801	1	100.0	120
4/04/23	16:00	13.4	13.6	13.1	60	5.8	14.5	NNW	28.97	30.6	NW	11.7	12.6	10.9	1007.3	0.00	0.0	0.412	0.000	22.4	42	8.9	21.7	8.00	1.1743	2800	1	100.0	120
4/04/23	18:00	12.4	13.3	12.4	64	5.8	9.7	NNW	19.31	24.1	NW	11.6	11.8	11.0	1008.9	0.00	0.0	0.491	0.000	22.3	44	9.5	21.6	8.31	1.1762	2801	1	100.0	120
4/04/23	20:00	11.6	12.5	11.4	70	6.3	4.8	NNW	9.66	12.9	N	11.6	11.2	11.2	1009.9	0.00	0.0	0.565	0.000	18.7	47	7.1	17.6	8.84	1.1942	2794	1	100.0	120
4/04/23	22:00	11.6	11.7	11.5	65	5.2	3.2	NW	6.44	11.3	W	11.6	11.1	11.1	1011.9	0.00	0.0	0.565	0.000	18.1	50	7.5	17.1	9.36	1.1985	2804	1	100.0	120
5/04/23	00:00	10.4	11.6	10.4	63	3.6	6.4	NNW	12.87	16.1	N	9.8	9.9	9.4	1012.6	0.00	0.0	0.662	0.000	17.8	50	7.2	16.7	9.37	1.2009	2799	1	100.0	120

StazioneMeteo 5/04/23

Date	Time	Temp Out	Hi Temp	Low Temp	Out Hum	Dew Pt.	Wind Speed	Wind Dir	Wind Run	Hi Speed	Hi Dir	Wind Chill	Heat Index	THW Index	Bar	Rain	Rain Rate	Heat D-D	Cool D-D	In Temp	In Hum	In Dew	In Heat	In EMC	In Air Density	Wind Samp	Wind Tx	ISS Recept	Arc. Int.
5/04/23	2:00	9.1	10.4	8.9	66	3.0	4.8	NW	9.66	17.7	NW	8.7	8.7	8.4	1013.2	0.00	0.0	0.773	0.000	17.4	50	6.9	16.4	9.38	1.2033	2801	1	100.0	120
5/04/23	4:00	9.1	9.3	8.9	67	3.3	4.8	WNW	9.66	11.3	W	8.8	8.8	8.4	1012.9	0.00	0.0	0.769	0.000	17.2	50	6.7	16.2	9.39	1.2041	2802	1	100.0	120
5/04/23	6:00	8.3	9.4	8.3	74	3.9	4.8	W	9.66	11.3	W	7.9	8.1	7.7	1013.0	0.00	0.0	0.838	0.000	17.0	51	6.8	15.9	9.60	1.2050	2801	1	100.0	120
5/04/23	8:00	9.7	9.7	7.2	67	3.8	3.2	W	6.44	11.3	WNW	9.7	9.4	9.4	1013.4	0.00	0.0	0.722	0.000	16.9	51	6.7	15.9	9.60	1.2058	2800	1	100.0	120
5/04/23	10:00	10.2	10.2	9.4	75	6.0	3.2	W	6.44	9.7	S	10.2	10.1	10.1	1014.1	0.20	0.0	0.676	0.000	20.6	46	8.5	19.5	8.65	1.1902	2800	1	100.0	120
5/04/23	12:00	10.6	10.7	10.1	71	5.5	3.2	WSW	6.44	9.7	S	10.6	10.2	10.2	1014.0	0.00	0.0	0.648	0.000	21.2	45	8.8	20.1	8.45	1.1872	2800	1	100.0	120
5/04/23	14:00	10.7	11.2	10.6	75	6.4	3.2	NNW	6.44	9.7	W	10.7	10.4	10.4	1013.2	0.00	0.0	0.639	0.000	20.6	47	8.8	19.6	8.77	1.1889	2802	1	100.0	120
5/04/23	16:00	10.1	10.7	9.7	86	7.8	4.8	WNW	9.66	12.9	WNW	9.9	10.1	9.9	1012.0	0.80	0.8	0.690	0.000	20.9	48	9.5	19.9	8.86	1.1853	2792	1	100.0	120
5/04/23	18:00	9.3	10.7	9.3	87	7.3	4.8	NNW	9.66	17.7	W	9.1	9.4	9.2	1011.6	1.60	8.0	0.750	0.000	21.1	45	8.7	19.9	8.45	1.1851	2801	1	100.0	120
5/04/23	20:00	8.8	9.3	8.4	90	7.3	4.8	WNW	9.66	16.1	WNW	8.5	8.9	8.6	1011.2	1.00	6.2	0.792	0.000	17.6	52	7.6	16.6	9.75	1.2000	2802	1	100.0	120
5/04/23	22:00	8.9	9.0	8.7	88	7.1	6.4	WNW	12.87	17.7	W	8.2	9.0	8.2	1011.6	0.00	0.0	0.782	0.000	17.0	54	7.6	16.1	10.15	1.2026	2798	1	100.0	120
6/04/23	00:00	8.2	9.0	8.1	85	5.8	4.8	NW	9.66	16.1	W	7.8	8.2	7.8	1012.0	0.00	0.0	0.847	0.000	16.6	54	7.3	15.7	10.15	1.2050	2800	1	100.0	120

StazioneMeteo 6/04/23

Date	Time	Temp Out	Hi Temp	Low Temp	Out Hum	Dew Pt.	Wind Speed	Wind Dir	Wind Run	Hi Speed	Hi Dir	Wind Chill	Heat Index	THW Index	Bar	Rain	Rain Rate	Heat D-D	Cool D-D	In Temp	In Hum	In Dew	In Heat	In EMC	In Air Density	Wind Samp	Wind Tx	ISS Recept	Arc. Int.
6/04/23	2:00	8.2	8.2	8.1	80	4.9	4.8	NW	9.66	20.9	N	7.8	8.1	7.7	1011.5	0.00	0.0	0.847	0.000	16.3	54	7.0	15.4	10.15	1.2058	2803	1	100.0	120
6/04/23	4:00	8.2	8.2	7.9	79	4.7	8.0	NW	16.09	27.4	NW	6.8	8.1	6.7	1011.4	0.00	0.0	0.847	0.000	16.0	53	6.4	15.0	9.95	1.2076	2805	1	100.0	120
6/04/23	6:00	8.1	8.3	8.1	79	4.6	8.0	NW	16.09	27.4	N	6.7	7.9	6.6	1011.7	0.00	0.0	0.856	0.000	15.7	53	6.2	14.7	9.95	1.2093	2803	1	100.0	120
6/04/23	8:00	9.3	9.3	7.8	72	4.5	9.7	WNW	19.31	24.1	WNW	7.8	9.1	7.6	1012.3	0.00	0.0	0.755	0.000	15.9	52	6.0	14.8	9.75	1.2095	2802	1	100.0	120
6/04/23	10:00	11.8	11.8	9.2	59	4.0	12.9	NW	25.75	37.0	NNW	10.2	11.1	9.4	1013.0	0.20	0.0	0.546	0.000	21.1	44	8.4	19.9	8.35	1.1869	2797	1	100.0	120
6/04/23	12:00	13.3	13.3	11.3	52	3.6	16.1	NNW	32.19	38.6	NNW	11.2	12.3	10.2	1013.6	0.00	0.0	0.421	0.000	20.6	44	7.9	19.4	8.35	1.1902	2804	1	100.0	120
6/04/23	14:00	13.8	14.4	13.1	53	4.4	14.5	NNW	28.97	33.8	N	12.2	12.8	11.2	1013.3	0.00	0.0	0.380	0.000	25.3	36	9.1	24.4	7.00	1.1699	2801	1	100.0	120
6/04/23	16:00	13.0	13.7	12.4	58	4.9	11.3	NNW	22.53	35.4	NE	12.1	12.2	11.3	1013.5	0.00	0.0	0.444	0.000	23.4	37	7.9	22.7	7.27	1.1785	2800	1	100.0	120
6/04/23	18:00	12.5	13.0	12.3	56	4.0	9.7	NNW	19.31	29.0	NW	11.7	11.7	10.8	1014.3	0.00	0.0	0.486	0.000	22.0	41	8.1	20.9	7.89	1.1850	2806	1	100.0	120
6/04/23	20:00	11.1	12.5	11.1	61	3.9	6.4	NW	12.87	24.1	NNW	10.7	10.6	10.1	1015.2	0.00	0.0	0.602	0.000	18.2	43	5.4	16.9	8.26	1.2039	2807	1	100.0	120
6/04/23	22:00	9.6	11.2	9.4	62	2.6	3.2	W	6.44	9.7	W	9.6	9.2	9.2	1015.9	0.00	0.0	0.731	0.000	17.4	45	5.4	16.2	8.58	1.2077	2801	1	100.0	120
7/04/23	00:00	8.4	9.6	7.5	66	2.4	6.4	W	12.87	14.5	W	7.5	8.0	7.1	1015.9	0.00	0.0	0.829	0.000	16.9	46	5.2	15.7	8.75	1.2100	2803	1	100.0	120

StazioneMeteo 7/04/23

Date	Time	Temp Out	Hi Temp	Low Temp	Out Hum	Dew Pt.	Wind Speed	Wind Dir	Wind Run	Hi Speed	Hi Dir	Wind Chill	Heat Index	THW Index	Bar	Rain	Rain Rate	Heat D-D	Cool D-D	In Temp	In Hum	In Dew	In Heat	In EMC	In Air Density	Wind Samp	Wind Tx	ISS Recept	Arc. Int.
7/04/23	2:00	8.2	8.8	8.0	66	2.2	8.0	W	16.09	16.1	W	6.9	7.8	6.6	1016.0	0.00	0.0	0.843	0.000	16.6	47	5.2	15.3	8.91	1.2118	2806	1	100.0	120
7/04/23	4:00	6.3	8.2	6.3	75	2.2	4.8	W	9.66	14.5	W	5.6	6.1	5.4	1016.1	0.00	0.0	1.005	0.000	16.2	48	5.2	15.1	9.10	1.2133	2806	1	100.0	120
7/04/23	6:00	4.2	6.3	4.2	83	1.6	0.0	WSW	0.00	3.2	WNW	4.2	4.1	4.1	1016.1	0.00	0.0	1.176	0.000	15.8	48	4.8	14.7	9.13	1.2152	2806	1	100.0	120
7/04/23	8:00	8.2	8.3	4.1	67	2.5	1.6	SW	3.22	9.7	SW	8.2	7.9	7.9	1017.1	0.00	0.0	0.843	0.000	16.7	47	5.3	15.4	8.91	1.2125	2802	1	100.0	120
7/04/23	10:00	13.8	13.8	8.3	43	1.5	3.2	SW	6.44	11.3	S	13.8	12.6	12.6	1017.3	0.00	0.0	0.375	0.000	16.8	47	5.4	15.6	8.91	1.2122	2806	1	100.0	120
7/04/23	12:00	14.3	14.6	13.3	43	1.9	8.0	E	16.09	19.3	E	14.0	12.9	12.7	1017.1	0.00	0.0	0.338	0.000	16.6	47	5.2	15.4	8.91	1.2128	2806	1	100.0	120
7/04/23	14:00	14.2	14.6	13.8	40	0.8	11.3	E	22.53	22.5	E	13.5	12.8	12.1	1016.8	0.00	0.0	0.343	0.000	16.6	45	4.6	15.3	8.61	1.2128	2805	1	100.0	120
7/04/23	16:00	13.9	14.9	13.8	44	1.9	9.7	E	19.31	22.5	E	13.4	12.7	12.1	1016.6	0.00	0.0	0.366	0.000	16.8	45	4.8	15.5	8.61	1.2118	2804	1	100.0	120
7/04/23	18:00	13.4	14.1	13.4	52	3.7	4.8	SE	9.66	11.3	ESE	13.4	12.4	12.4	1015.9	0.00	0.0	0.412	0.000	16.8	46	5.1	15.6	8.76	1.2108	2807	1	100.0	120
7/04/23	20:00	10.5	13.4	10.5	65	4.2	1.6	SSE	3.22	8.0	S	10.5	10.1	10.1	1016.5	0.00	0.0	0.653	0.000	16.4	46	4.7	15.2	8.79	1.2133	2804	1	100.0	120
7/04/23	22:00	9.0	10.5	8.1	71	4.0	1.6	WSW	3.22	6.4	SW	9.0	8.8	8.8	1016.6	0.00	0.0	0.778	0.000	16.0	47	4.7	14.8	8.93	1.2151	2804	1	100.0	120
8/04/23	00:00	7.1	9.7	7.1	81	4.1	1.6	SSW	3.22	6.4	SW	7.1	7.0	7.0	1016.6	0.00	0.0	0.935	0.000	15.7	48	4.7	14.6	9.14	1.2163	2799	1	100.0	120

StazioneMeteo 8/04/23

Date	Time	Temp Out	Hi Temp	Low Temp	Out Hum	Dew Pt.	Wind Speed	Wind Dir	Wind Run	Hi Speed	Hi Dir	Wind Chill	Heat Index	THW Index	Bar	Rain	Rain Rate	Heat D-D	Cool D-D	In Temp	In Hum	In Dew	In Heat	In EMC	In Air Density	Wind Samp	Wind Tx	ISS Recept	Arc. Int.
8/04/23	2:00	6.7	7.2	6.6	83	4.0	1.6	WSW	3.22	9.7	W	6.7	6.7	6.7	1016.1	0.00	0.0	0.968	0.000	15.5	49	4.8	14.3	9.35	1.2165	2755	1	100.0	120
8/04/23	4:00	6.3	6.7	5.6	84	3.8	1.6	SW	3.22	14.5	WSW	6.3	6.2	6.2	1015.4	0.00	0.0	1.005	0.000	15.2	49	4.6	14.1	9.35	1.2171	2805	1	100.0	120
8/04/23	6:00	4.9	6.4	4.9	84	2.4	3.2	WNW	6.44	12.9	SSW	4.8	4.8	4.7	1015.3	0.00	0.0	1.120	0.000	14.9	49	4.3	13.8	9.35	1.2183	2806	1	100.0	120
8/04/23	8:00	9.8	9.8	4.7	73	5.2	0.0	W	0.00	6.4	SSE	9.8	9.7	9.7	1015.4	0.00	0.0	0.708	0.000	15.8	48	4.8	14.6	9.13	1.2146	2808	1	100.0	120
8/04/23	10:00	13.3	13.4	9.9	62	6.1	4.8	NE	9.66	16.1	E	13.3	12.6	12.6	1015.9	0.00	0.0	0.421	0.000	16.0	48	5.0	14.8	9.12	1.2140	2806	1	100.0	120
8/04/23	12:00	14.2	15.2	13.2	59	6.3	8.0	ENE	16.09	19.3	E	13.9	13.4	13.1	1015.9	0.00	0.0	0.343	0.000	16.1	50	5.6	14.9	9.43	1.2134	2807	1	100.0	120
8/04/23	14:00	17.3	17.4	14.2	48	6.2	11.3	SSE	22.53	32.2	SSE	17.3	16.2	16.1	1014.8	0.00	0.0	0.083	0.000	16.1	50	5.6	14.9	9.43	1.2120	2806	1	100.0	120
8/04/23	16:00	17.1	17.6	16.8	58	8.7	12.9	SSE	25.75	30.6	SSE	16.5	16.3	15.8	1013.3	0.00	0.0	0.106	0.000	16.2	49	5.4	15.0	9.31	1.2100	2809	1	100.0	120
8/04/23	18:00	15.2	17.1	15.0	66	8.9	11.3	SSE	22.53	32.2	SSE	14.7	14.6	14.1	1013.0	0.00	0.0	0.264	0.000	16.4	50	5.9	15.3	9.42	1.2083	2803	1	100.0	120
8/04/23	20:00	13.8	16.1	13.8	68	8.0	3.2	S	6.44	16.1	SE	13.8	13.2	13.2	1013.5	0.00	0.0	0.380	0.000	16.3	50	5.8	15.2	9.42	1.2095	2802	1	100.0	120
8/04/23	22:00	10.7	13.8	10.7	67	4.8	3.2	SSW	6.44	9.7	SSE	10.7	10.3	10.3	1014.5	0.00	0.0	0.634	0.000	15.9	51	5.8	14.8	9.64	1.2123	2803	1	100.0	120
9/04/23	00:00	10.4	11.1	10.1	71	5.4	3.2	SSW	6.44	11.3	SW	10.4	10.1	10.1	1014.0	0.00	0.0	0.662	0.000	15.7	52	5.8	14.6	9.75	1.2125	2806	1	100.0	120

StazioneMeteo 9/04/23

Date	Time	Temp Out	Hi Temp	Low Temp	Out Hum	Dew Pt.	Wind Speed	Wind Dir	Wind Run	Hi Speed	Hi Dir	Wind Chill	Heat Index	THW Index	Bar	Rain	Rain Rate	Heat D-D	Cool D-D	In Temp	In Hum	In Dew	In Heat	In EMC	In Air Density	Wind Samp	Wind Tx	ISS Recept	Arc. Int.
9/04/23	2:00	11.1	11.9	10.4	64	4.5	3.2	SW	6.44	12.9	SSW	11.1	10.6	10.6	1014.0	0.00	0.0	0.606	0.000	15.6	52	5.7	14.5	9.75	1.2131	2801	1	100.0	120
9/04/23	4:00	11.4	12.3	10.8	70	6.1	4.8	W	9.66	27.4	W	11.4	11.0	11.0	1013.8	0.00	0.0	0.579	0.000	15.4	52	5.6	14.4	9.75	1.2134	2805	1	100.0	120
9/04/23	6:00	9.7	11.5	9.7	81	6.6	3.2	WNW	6.44	14.5	SSE	9.7	9.7	9.7	1013.0	0.00	0.0	0.722	0.000	15.3	52	5.5	14.2	9.76	1.2133	2799	1	100.0	120
9/04/23	8:00	11.7	11.7	9.2	73	7.0	3.2	W	6.44	11.3	WNW	11.7	11.3	11.3	1014.2	0.00	0.0	0.556	0.000	15.8	51	5.7	14.8	9.64	1.2122	2800	1	100.0	120
9/04/23	10:00	14.3	14.3	11.6	62	7.1	8.0	NE	16.09	24.1	NE	14.0	13.6	13.3	1014.7	0.00	0.0	0.338	0.000	16.2	51	6.1	15.2	9.63	1.2109	2804	1	100.0	120
9/04/23	12:00	13.8	15.0	13.8	68	8.0	12.9	NE	25.75	29.0	ENE	12.7	13.3	12.1	1014.7	0.00	0.0	0.375	0.000	16.6	51	6.4	15.5	9.61	1.2092	2807	1	100.0	120
9/04/23	14:00	13.2	14.7	13.2	72	8.2	12.9	ENE	25.75	24.1	ENE	11.8	12.7	11.4	1014.8	0.20	0.0	0.431	0.000	16.4	52	6.5	15.3	9.75	1.2099	2805	1	100.0	120
9/04/23	16:00	10.8	13.1	10.8	87	8.7	6.4	NNW	12.87	19.3	NW	10.3	10.8	10.3	1014.9	1.40	4.2	0.630	0.000	16.0	53	6.4	15.0	9.95	1.2118	2808	1	100.0	120
9/04/23	18:00	11.8	12.0	10.7	78	8.1	4.8	NW	9.66	17.7	NW	11.8	11.6	11.6	1014.7	0.60	4.2	0.542	0.000	16.1	53	6.5	15.1	9.95	1.2113	2798	1	100.0	120
9/04/23	20:00	10.4	11.9	10.4	83	7.7	6.4	WNW	12.87	12.9	WNW	9.9	10.4	9.8	1014.8	0.00	0.0	0.657	0.000	15.7	54	6.4	14.7	10.15	1.2131	2808	1	100.0	120
9/04/23	22:00	10.9	10.9	10.4	81	7.8	4.8	WNW	9.66	16.1	N	10.8	10.8	10.7	1015.8	0.00	0.0	0.620	0.000	15.4	54	6.2	14.4	10.15	1.2153	2808	1	100.0	120
10/04/23	00:00	11.1	11.4	10.9	74	6.6	4.8	WNW	9.66	14.5	WNW	11.0	10.8	10.7	1015.7	0.00	0.0	0.606	0.000	15.3	54	6.0	14.3	10.15	1.2161	2805	1	100.0	120

StazioneMeteo 10/04/23

Date	Time	Temp Out	Hi Temp	Low Temp	Out Hum	Dew Pt.	Wind Speed	Wind Dir	Wind Run	Hi Speed	Hi Dir	Wind Chill	Heat Index	THW Index	Bar	Rain	Rain Rate	Heat D-D	Cool D-D	In Temp	In Hum	In Dew	In Heat	In EMC	In Air Density	Wind Samp	Wind Tx	ISS Recept	Arc. Int.
10/04/23	2:00	10.8	11.1	10.7	72	5.9	6.4	WNW	12.87	22.5	WNW	10.3	10.5	10.0	1015.6	0.00	0.0	0.630	0.000	15.1	54	5.9	14.1	10.15	1.2169	2802	1	100.0	120
10/04/23	4:00	10.8	11.1	10.6	70	5.6	6.4	W	12.87	16.1	WNW	10.3	10.4	9.9	1015.1	0.00	0.0	0.625	0.000	14.9	54	5.7	13.9	10.15	1.2170	2808	1	100.0	120
10/04/23	6:00	10.1	10.9	10.1	72	5.2	6.4	W	12.87	14.5	W	9.4	9.9	9.3	1014.8	0.00	0.0	0.690	0.000	14.8	54	5.6	13.8	10.15	1.2175	2807	1	100.0	120
10/04/23	8:00	12.1	12.1	9.5	70	6.7	3.2	W	6.44	6.4	W	12.1	11.6	11.6	1015.0	0.00	0.0	0.523	0.000	15.6	53	6.0	14.6	9.95	1.2141	2809	1	100.0	120
10/04/23	10:00	14.2	14.2	12.1	55	5.3	8.0	NW	16.09	30.6	NW	13.9	13.3	13.0	1015.3	0.00	0.0	0.343	0.000	15.8	52	6.0	14.8	9.75	1.2133	2805	1	100.0	120
10/04/23	12:00	15.4	15.7	14.2	54	6.2	14.5	NNW	28.97	35.4	N	14.2	14.4	13.2	1014.7	0.00	0.0	0.241	0.000	15.9	50	5.5	14.8	9.44	1.2127	2799	1	100.0	120
10/04/23	14:00	14.2	15.8	14.2	63	7.3	14.5	NNW	28.97	33.8	NW	12.7	13.6	12.0	1014.0	0.00	0.0	0.343	0.000	15.9	51	5.8	14.8	9.64	1.2116	2808	1	100.0	120
10/04/23	16:00	11.3	14.2	11.3	76	7.3	8.0	WNW	16.09	35.4	NE	10.6	11.1	10.3	1013.9	0.00	0.0	0.583	0.000	15.5	52	5.7	14.4	9.75	1.2133	2806	1	100.0	120
10/04/23	18:00	11.9	11.9	10.5	72	7.1	4.8	W	9.66	22.5	N	11.9	11.6	11.6	1014.0	1.80	46.2	0.532	0.000	15.3	52	5.5	14.3	9.76	1.2141	2805	1	100.0	120
10/04/23	20:00	10.3	12.0	10.2	80	7.0	11.3	WNW	22.53	29.0	N	8.8	10.3	8.8	1013.5	0.60	4.4	0.667	0.000	15.1	54	5.8	14.1	10.15	1.2146	2803	1	100.0	120
10/04/23	22:00	11.9	11.9	10.3	73	7.3	12.9	WNW	25.75	38.6	NNE	10.4	11.6	10.1	1013.7	0.00	0.0	0.532	0.000	14.9	54	5.7	13.9	10.15	1.2156	2802	1	100.0	120
11/04/23	00:00	12.7	12.8	11.9	68	7.0	17.7	NNW	35.41	40.2	NNW	10.3	12.2	9.8	1013.9	0.00	0.0	0.468	0.000	14.8	55	5.8	13.8	10.28	1.2161	2806	1	100.0	120

StazioneMeteo 11/04/23

Date	Time	Temp Out	Hi Temp	Low Temp	Out Hum	Dew Pt.	Wind Speed	Wind Dir	Wind Run	Hi Speed	Hi Dir	Wind Chill	Heat Index	THW Index	Bar	Rain	Rain Rate	Heat D-D	Cool D-D	In Temp	In Hum	In Dew	In Heat	In EMC	In Air Density	Wind Samp	Wind Tx	ISS Recept	Arc. Int.
11/04/23	2:00	12.9	13.1	12.7	66	6.7	20.9	NNW	41.84	43.5	NNW	9.9	12.4	9.4	1013.8	0.00	0.0	0.449	0.000	14.7	55	5.7	13.7	10.28	1.2166	2806	1	100.0	120
11/04/23	4:00	12.6	13.0	12.5	69	7.0	14.5	NW	28.97	40.2	N	10.7	12.1	10.2	1014.3	0.00	0.0	0.481	0.000	14.6	55	5.6	13.6	10.29	1.2178	2807	1	100.0	120
11/04/23	6:00	12.3	12.6	12.3	67	6.4	14.5	NW	28.97	37.0	N	10.4	11.8	9.9	1014.7	0.00	0.0	0.500	0.000	14.4	55	5.5	13.5	10.29	1.2189	2805	1	100.0	120
11/04/23	8:00	13.3	13.4	12.1	62	6.2	9.7	NW	19.31	32.2	NNW	12.7	12.6	11.9	1015.4	0.00	0.0	0.417	0.000	15.3	53	5.8	14.3	9.95	1.2157	2803	1	100.0	120
11/04/23	10:00	15.3	15.4	13.4	54	6.0	14.5	NW	28.97	37.0	NW	13.9	14.3	12.9	1016.1	0.00	0.0	0.255	0.000	15.6	52	5.8	14.6	9.75	1.2154	2807	1	100.0	120
11/04/23	12:00	17.1	17.1	15.3	48	6.0	16.1	NNW	32.19	35.4	NE	15.6	15.9	14.4	1015.4	0.00	0.0	0.106	0.000	15.6	51	5.5	14.6	9.65	1.2147	2807	1	100.0	120
11/04/23	14:00	16.8	17.2	16.4	56	8.0	14.5	NE	28.97	33.8	NE	15.8	16.0	14.9	1014.8	0.00	0.0	0.125	0.000	15.7	52	5.9	14.7	9.75	1.2133	2808	1	100.0	120
11/04/23	16:00	16.3	17.3	16.3	55	7.2	14.5	NE	28.97	33.8	NE	15.1	15.3	14.2	1013.9	0.00	0.0	0.171	0.000	15.9	52	6.0	14.8	9.75	1.2113	2801	1	100.0	120
11/04/23	18:00	16.5	16.8	16.2	51	6.3	8.0	E	16.09	22.5	E	16.5	15.4	15.4	1013.0	0.00	0.0	0.153	0.000	16.8	51	6.6	15.8	9.60	1.2059	2806	1	100.0	120
11/04/23	20:00	13.6	16.5	13.6	63	6.7	3.2	SE	6.44	11.3	ESE	13.6	12.9	12.9	1012.8	0.00	0.0	0.394	0.000	16.3	52	6.4	15.3	9.75	1.2078	2802	1	100.0	120
11/04/23	22:00	11.8	13.6	11.6	71	6.7	3.2	WSW	6.44	9.7	W	11.8	11.4	11.4	1012.9	0.00	0.0	0.546	0.000	15.9	53	6.4	14.9	9.95	1.2097	2806	1	100.0	120
12/04/23	00:00	9.2	11.8	9.2	82	6.3	6.4	SSW	12.87	17.7	SW	8.5	9.2	8.5	1011.9	0.00	0.0	0.759	0.000	15.8	53	6.3	14.8	9.95	1.2089	2804	1	100.0	120

StazioneMeteo 12/04/23

Date	Time	Temp Out	Hi Temp	Low Temp	Out Hum	Dew Pt.	Wind Speed	Wind Dir	Wind Run	Hi Speed	Hi Dir	Wind Chill	Heat Index	THW Index	Bar	Rain	Rain Rate	Heat D-D	Cool D-D	In Temp	In Hum	In Dew	In Heat	In EMC	In Air Density	Wind Samp	Wind Tx	ISS Recept	Arc. Int.
12/04/23	2:00	8.7	9.4	8.7	81	5.6	3.2	W	6.44	12.9	WNW	8.7	8.6	8.6	1011.1	0.00	0.0	0.806	0.000	15.7	54	6.4	14.7	10.15	1.2087	2795	1	100.0	120
12/04/23	4:00	7.8	8.8	7.5	78	4.2	1.6	NE	3.22	14.5	WNW	7.8	7.6	7.6	1010.7	0.00	0.0	0.880	0.000	15.5	53	6.0	14.5	9.95	1.2091	2808	1	100.0	120
12/04/23	6:00	7.7	9.1	7.4	75	3.5	3.2	W	6.44	17.7	SW	7.7	7.4	7.4	1010.2	0.00	0.0	0.889	0.000	15.3	53	5.7	14.3	9.95	1.2097	2806	1	100.0	120
12/04/23	8:00	13.1	13.1	7.1	63	6.2	1.6	SSE	3.22	8.0	NW	13.1	12.4	12.4	1010.5	0.00	0.0	0.440	0.000	16.2	51	6.1	15.2	9.63	1.2059	2806	1	100.0	120
12/04/23	10:00	18.8	18.8	13.1	47	7.3	3.2	SSW	6.44	16.1	WSW	18.8	17.8	17.8	1010.2	0.00	0.0	0.000	0.042	19.3	46	7.4	18.2	8.65	1.1918	2800	1	100.0	120
12/04/23	12:00	19.7	20.8	18.8	38	5.0	8.0	E	16.09	20.9	E	19.7	18.3	18.3	1010.1	0.00	0.0	0.000	0.116	19.7	45	7.4	18.7	8.50	1.1899	2801	1	100.0	120
12/04/23	14:00	20.5	20.7	19.7	37	5.3	11.3	E	22.53	24.1	ENE	20.5	18.9	18.9	1009.6	0.00	0.0	0.000	0.181	19.6	46	7.7	18.6	8.65	1.1895	2805	1	100.0	120
12/04/23	16:00	19.8	20.5	19.2	41	6.2	12.9	E	25.75	24.1	E	19.4	18.6	18.2	1008.6	0.00	0.0	0.000	0.125	20.3	45	8.0	19.3	8.48	1.1851	2806	1	100.0	120
12/04/23	18:00	18.3	19.8	18.3	49	7.4	9.7	ESE	19.31	22.5	E	18.3	17.3	17.3	1008.8	0.00	0.0	0.000	0.000	23.7	42	10.0	23.2	7.96	1.1699	2802	1	100.0	120
12/04/23	20:00	14.8	18.3	14.8	67	8.8	3.2	ESE	6.44	16.1	SE	14.8	14.3	14.3	1008.8	0.00	0.0	0.292	0.000	19.5	47	7.9	18.6	8.81	1.1889	2804	1	100.0	120
12/04/23	22:00	12.4	14.9	12.4	71	7.3	3.2	WSW	6.44	9.7	WNW	12.4	11.9	11.9	1009.0	0.00	0.0	0.495	0.000	18.3	50	7.7	17.3	9.35	1.1940	2801	1	100.0	120
13/04/23	00:00	11.4	12.5	11.0	75	7.1	1.6	WSW	3.22	8.0	SW	11.4	11.1	11.1	1008.6	0.00	0.0	0.579	0.000	17.8	51	7.6	16.8	9.57	1.1957	2804	1	100.0	120

StazioneMeteo 13/04/23

Date	Time	Temp Out	Hi Temp	Low Temp	Out Hum	Dew Pt.	Wind Speed	Wind Dir	Wind Run	Hi Speed	Hi Dir	Wind Chill	Heat Index	THW Index	Bar	Rain	Rain Rate	Heat D-D	Cool D-D	In Temp	In Hum	In Dew	In Heat	In EMC	In Air Density	Wind Samp	Wind Tx	ISS Recept	Arc. Int.
13/04/23	2:00	9.8	11.4	9.4	83	7.1	1.6	W	3.22	8.0	S	9.8	9.8	9.8	1008.1	0.00	0.0	0.708	0.000	17.5	52	7.5	16.6	9.75	1.1965	2802	1	100.0	120
13/04/23	4:00	9.7	9.9	9.4	82	6.7	1.6	W	3.22	9.7	W	9.7	9.7	9.7	1007.4	0.00	0.0	0.722	0.000	17.2	52	7.3	16.3	9.75	1.1970	2807	1	100.0	120
13/04/23	6:00	9.1	9.7	9.1	82	6.2	1.6	W	3.22	8.0	SSW	9.1	9.1	9.1	1006.9	0.00	0.0	0.769	0.000	17.0	53	7.3	16.1	9.95	1.1973	2806	1	100.0	120
13/04/23	8:00	14.0	14.0	9.1	71	8.8	4.8	S	9.66	16.1	S	14.0	13.6	13.6	1006.9	0.00	0.0	0.361	0.000	17.9	51	7.7	16.9	9.56	1.1931	2804	1	100.0	120
13/04/23	10:00	21.3	21.3	14.0	48	9.8	4.8	SSE	9.66	25.7	SSE	21.3	20.3	20.3	1006.3	0.00	0.0	0.000	0.245	20.9	53	11.0	20.2	9.86	1.1770	2802	1	100.0	120
13/04/23	12:00	23.3	23.3	21.3	41	9.3	11.3	SSE	22.53	30.6	S	23.3	22.7	22.7	1005.4	0.00	0.0	0.000	0.417	21.9	46	9.7	21.1	8.62	1.1734	2802	1	100.0	120
13/04/23	14:00	21.5	23.9	21.0	50	10.6	8.0	SSW	16.09	33.8	S	21.5	20.7	20.7	1005.0	0.00	0.0	0.000	0.264	22.3	46	10.1	21.6	8.61	1.1711	2806	1	100.0	120
13/04/23	16:00	20.5	22.2	20.5	56	11.4	8.0	SSW	16.09	37.0	SW	20.5	20.0	20.0	1003.3	0.00	0.0	0.000	0.181	23.0	47	11.1	22.7	8.75	1.1653	2800	1	100.0	120
13/04/23	18:00	18.3	20.5	18.3	74	13.6	8.0	SSW	16.09	27.4	SSE	18.3	18.3	18.3	1003.3	0.00	0.0	0.000	0.000	22.2	50	11.3	21.7	9.25	1.1681	2798	1	100.0	120
13/04/23	20:00	15.9	18.4	15.9	86	13.5	4.8	S	9.66	19.3	WSW	15.9	15.9	15.9	1003.4	0.00	0.0	0.204	0.000	20.0	59	11.7	19.7	10.95	1.1766	2802	1	100.0	120
13/04/23	22:00	14.8	15.9	14.8	89	13.0	3.2	SSW	6.44	12.9	S	14.8	14.8	14.8	1002.8	0.00	0.0	0.296	0.000	19.3	59	11.1	18.9	10.95	1.1793	2804	1	100.0	120
14/04/23	00:00	16.2	16.6	14.7	75	11.7	3.2	SSW	6.44	9.7	S	16.2	15.9	15.9	1002.8	0.00	0.0	0.181	0.000	19.2	59	11.0	18.7	10.95	1.1802	2801	1	100.0	120

StazioneMeteo 14/04/23

Date	Time	Temp Out	Hi Temp	Low Temp	Out Hum	Dew Pt.	Wind Speed	Wind Dir	Wind Run	Hi Speed	Hi Dir	Wind Chill	Heat Index	THW Index	Bar	Rain	Rain Rate	Heat D-D	Cool D-D	In Temp	In Hum	In Dew	In Heat	In EMC	In Air Density	Wind Samp	Wind Tx	ISS Recept	Arc. Int.
14/04/23	2:00	14.9	17.3	14.9	80	11.5	3.2	W	6.44	16.1	S	14.9	14.8	14.8	1003.2	0.00	0.0	0.282	0.000	19.0	59	10.8	18.5	10.95	1.1814	2805	1	100.0	120
14/04/23	4:00	15.9	15.9	14.5	78	12.1	4.8	W	9.66	24.1	NW	15.9	15.7	15.7	1005.2	0.00	0.0	0.204	0.000	18.8	59	10.6	18.3	10.95	1.1846	2805	1	100.0	120
14/04/23	6:00	14.1	16.8	14.1	46	2.6	12.9	W	25.75	32.2	W	12.9	12.8	11.7	1006.2	0.00	0.0	0.356	0.000	18.7	56	9.7	18.0	10.44	1.1875	2804	1	100.0	120
14/04/23	8:00	14.9	15.1	13.4	48	4.0	6.4	W	12.87	25.7	WSW	14.9	13.8	13.8	1007.7	0.00	0.0	0.282	0.000	19.7	50	8.9	18.8	9.30	1.1859	2806	1	100.0	120
14/04/23	10:00	17.6	17.7	14.9	47	6.1	9.7	S	19.31	43.5	S	17.6	16.4	16.4	1007.9	0.00	0.0	0.065	0.000	22.8	44	9.9	22.2	8.29	1.1728	2804	1	100.0	120
14/04/23	12:00	17.3	18.8	17.3	42	4.3	12.9	W	25.75	37.0	W	16.8	15.9	15.4	1008.2	0.00	0.0	0.083	0.000	22.9	37	7.4	22.1	7.29	1.1749	2804	1	100.0	120
14/04/23	14:00	16.2	17.7	16.1	50	5.8	14.5	W	28.97	35.4	W	15.1	15.1	13.9	1008.6	0.00	0.0	0.176	0.000	23.6	40	9.2	23.0	7.66	1.1710	2803	1	100.0	120
14/04/23	16:00	14.1	18.5	13.2	70	8.7	11.3	W	22.53	30.6	W	13.4	13.6	12.9	1008.7	0.40	1.6	0.352	0.000	23.2	39	8.5	22.5	7.57	1.1732	2798	1	100.0	120
14/04/23	18:00	15.3	15.3	13.4	56	6.6	6.4	W	12.87	22.5	W	15.3	14.4	14.4	1008.7	0.00	0.0	0.250	0.000	24.1	40	9.6	23.4	7.64	1.1689	2798	1	100.0	120
14/04/23	20:00	12.2	15.3	12.2	71	7.1	3.2	W	6.44	17.7	WNW	12.2	11.8	11.8	1009.5	0.00	0.0	0.509	0.000	20.2	48	8.9	19.3	8.88	1.1858	2800	1	100.0	120
14/04/23	22:00	11.3	12.9	11.3	66	5.2	3.2	W	6.44	11.3	W	11.3	10.9	10.9	1009.8	0.00	0.0	0.583	0.000	19.3	49	8.3	18.4	9.11	1.1903	2806	1	100.0	120
15/04/23	00:00	11.1	11.3	10.7	67	5.2	3.2	S	6.44	14.5	SSW	11.1	10.7	10.7	1010.2	0.00	0.0	0.602	0.000	18.9	50	8.3	18.0	9.33	1.1924	2804	1	100.0	120

StazioneMeteo 15/04/23

Date	Time	Temp Out	Hi Temp	Low Temp	Out Hum	Dew Pt.	Wind Speed	Wind Dir	Wind Run	Hi Speed	Hi Dir	Wind Chill	Heat Index	THW Index	Bar	Rain	Rain Rate	Heat D-D	Cool D-D	In Temp	In Hum	In Dew	In Heat	In EMC	In Air Density	Wind Samp	Wind Tx	ISS Recept	Arc. Int.
15/04/23	2:00	9.5	11.2	9.4	73	4.9	4.8	W	9.66	17.7	S	9.2	9.3	9.1	1010.5	0.00	0.0	0.736	0.000	18.6	50	7.9	17.6	9.34	1.1947	2796	1	100.0	120
15/04/23	4:00	9.8	10.2	9.5	76	5.8	3.2	WSW	6.44	14.5	S	9.8	9.7	9.7	1010.9	0.00	0.0	0.708	0.000	18.2	51	7.9	17.3	9.55	1.1965	2797	1	100.0	120
15/04/23	6:00	8.8	10.3	8.7	80	5.5	3.2	W	6.44	12.9	W	8.8	8.7	8.7	1010.1	0.00	0.0	0.796	0.000	17.9	51	7.7	16.9	9.56	1.1969	2804	1	100.0	120
15/04/23	8:00	9.9	9.9	8.4	81	6.8	3.2	W	6.44	11.3	W	9.9	9.9	9.9	1010.3	0.00	0.0	0.704	0.000	17.8	51	7.5	16.8	9.57	1.1980	2801	1	100.0	120
15/04/23	10:00	15.6	15.6	9.9	59	7.6	3.2	W	6.44	14.5	W	15.6	14.8	14.8	1010.9	0.00	0.0	0.227	0.000	18.7	50	8.0	17.7	9.34	1.1946	2804	1	100.0	120
15/04/23	12:00	17.9	18.2	15.6	56	9.0	8.0	W	16.09	22.5	SW	17.9	17.2	17.2	1010.6	0.00	0.0	0.037	0.000	19.1	49	8.1	18.1	9.12	1.1926	2804	1	100.0	120
15/04/23	14:00	18.7	18.7	17.3	52	8.7	9.7	S	19.31	37.0	SSE	18.7	17.9	17.9	1009.4	0.00	0.0	0.000	0.032	19.1	49	8.1	18.2	9.12	1.1908	2807	1	100.0	120
15/04/23	16:00	17.7	19.4	16.9	54	8.3	14.5	SSE	28.97	35.4	SSE	16.8	16.9	16.0	1008.3	0.00	0.0	0.051	0.000	19.2	49	8.2	18.3	9.12	1.1890	2805	1	100.0	120
15/04/23	18:00	15.9	18.5	15.9	60	8.2	11.3	SSE	22.53	38.6	SSE	15.6	15.2	14.8	1007.8	0.00	0.0	0.199	0.000	18.9	50	8.2	17.9	9.33	1.1898	2806	1	100.0	120
15/04/23	20:00	15.0	15.9	14.9	70	9.6	4.8	SSE	9.66	22.5	S	15.0	14.5	14.5	1007.8	0.00	0.0	0.278	0.000	18.4	51	8.1	17.5	9.55	1.1917	2795	1	100.0	120
15/04/23	22:00	13.3	15.0	12.8	75	9.0	3.2	W	6.44	11.3	WNW	13.3	13.0	13.0	1008.3	0.00	0.0	0.417	0.000	18.2	52	8.2	17.3	9.75	1.1932	2804	1	100.0	120
16/04/23	00:00	12.3	13.3	11.8	75	8.0	1.6	W	3.22	9.7	S	12.3	12.0	12.0	1007.3	0.00	0.0	0.500	0.000	18.1	52	8.0	17.1	9.75	1.1928	2807	1	100.0	120

StazioneMeteo 16/04/23

Date	Time	Temp Out	Hi Temp	Low Temp	Out Hum	Dew Pt.	Wind Speed	Wind Dir	Wind Run	Hi Speed	Hi Dir	Wind Chill	Heat Index	THW Index	Bar	Rain	Rain Rate	Heat D-D	Cool D-D	In Temp	In Hum	In Dew	In Heat	In EMC	In Air Density	Wind Samp	Wind Tx	ISS Recept	Arc. Int.
16/04/23	2:00	11.5	12.9	11.5	78	7.8	3.2	WNW	6.44	9.7	W	11.5	11.3	11.3	1006.2	0.00	0.0	0.569	0.000	17.9	52	7.9	16.9	9.75	1.1922	2804	1	100.0	120
16/04/23	4:00	11.8	11.8	10.5	81	8.7	1.6	W	3.22	9.7	SSW	11.8	11.7	11.7	1005.5	0.00	0.0	0.542	0.000	17.7	52	7.7	16.8	9.75	1.1923	2802	1	100.0	120
16/04/23	6:00	12.2	12.2	11.5	77	8.3	4.8	W	9.66	16.1	W	12.2	11.9	11.9	1005.2	0.00	0.0	0.514	0.000	17.5	53	7.8	16.6	9.95	1.1928	2804	1	100.0	120
16/04/23	8:00	14.9	14.9	12.1	74	10.3	3.2	W	6.44	14.5	W	14.9	14.5	14.5	1004.9	0.00	0.0	0.287	0.000	17.9	52	7.9	16.9	9.75	1.1908	2801	1	100.0	120
16/04/23	10:00	17.6	18.0	14.9	63	10.4	6.4	SSE	12.87	24.1	S	17.6	17.1	17.1	1004.6	0.00	0.0	0.065	0.000	18.7	51	8.4	17.8	9.54	1.1866	2805	1	100.0	120
16/04/23	12:00	13.1	17.7	12.8	86	10.8	9.7	S	19.31	30.6	S	12.3	13.0	12.3	1004.5	1.40	8.6	0.440	0.000	18.2	52	8.1	17.3	9.75	1.1889	2804	1	100.0	120
16/04/23	14:00	13.5	13.5	12.3	84	10.8	3.2	S	6.44	19.3	SSE	13.5	13.4	13.4	1003.4	2.80	6.8	0.403	0.000	18.1	53	8.3	17.2	9.95	1.1879	2803	1	100.0	120
16/04/23	16:00	14.3	14.7	13.3	82	11.2	3.2	WSW	6.44	12.9	ENE	14.3	14.2	14.2	1002.6	0.00	0.0	0.338	0.000	18.6	52	8.5	17.7	9.74	1.1847	2801	1	100.0	120
16/04/23	18:00	12.7	16.4	12.7	84	10.1	4.8	NNW	9.66	19.3	NE	12.7	12.6	12.6	1003.1	0.00	0.0	0.468	0.000	18.4	53	8.6	17.6	9.95	1.1858	2803	1	100.0	120
16/04/23	20:00	11.8	12.7	11.3	83	9.0	4.8	NNW	9.66	14.5	NE	11.8	11.7	11.7	1004.0	0.00	0.0	0.542	0.000	17.8	54	8.4	17.0	10.15	1.1894	2805	1	100.0	120
16/04/23	22:00	10.4	11.9	10.2	86	8.1	3.2	WNW	6.44	11.3	WNW	10.4	10.4	10.4	1004.0	0.00	0.0	0.662	0.000	17.5	54	8.1	16.7	10.15	1.1911	2804	1	100.0	120
17/04/23	00:00	9.3	10.5	9.2	90	7.8	1.6	WNW	3.22	11.3	W	9.3	9.5	9.5	1004.1	0.00	0.0	0.750	0.000	17.3	55	8.1	16.4	10.25	1.1920	2794	1	100.0	120

StazioneMeteo 17/04/23

Date	Time	Temp Out	Hi Temp	Low Temp	Out Hum	Dew Pt.	Wind Speed	Wind Dir	Wind Run	Hi Speed	Hi Dir	Wind Chill	Heat Index	THW Index	Bar	Rain	Rain Rate	Heat D-D	Cool D-D	In Temp	In Hum	In Dew	In Heat	In EMC	In Air Density	Wind Samp	Wind Tx	ISS Recept	Arc. Int.
17/04/23	2:00	10.4	10.6	9.4	84	7.9	3.2	W	6.44	11.3	W	10.4	10.4	10.4	1003.9	0.00	0.0	0.657	0.000	17.1	55	8.0	16.3	10.25	1.1926	2798	1	100.0	120
17/04/23	4:00	10.1	10.6	10.1	84	7.5	4.8	W	9.66	12.9	WNW	9.9	10.1	9.9	1003.5	0.00	0.0	0.690	0.000	16.8	55	7.7	15.9	10.25	1.1935	2802	1	100.0	120
17/04/23	6:00	10.1	10.3	9.8	81	6.9	6.4	W	12.87	12.9	W	9.4	10.1	9.4	1003.4	0.00	0.0	0.690	0.000	16.7	55	7.6	15.8	10.25	1.1942	2804	1	100.0	120
17/04/23	8:00	11.6	11.6	10.1	76	7.5	1.6	NW	3.22	11.3	W	11.6	11.3	11.3	1004.5	0.00	0.0	0.565	0.000	16.9	54	7.6	16.1	10.15	1.1944	2801	1	100.0	120
17/04/23	10:00	15.2	15.2	11.6	62	7.9	4.8	W	9.66	14.5	NW	15.2	14.4	14.4	1005.4	0.00	0.0	0.264	0.000	20.2	46	8.2	19.2	8.65	1.1818	2800	1	100.0	120
17/04/23	12:00	14.7	16.1	14.7	70	9.3	11.3	E	22.53	24.1	ENE	14.1	14.2	13.6	1005.8	0.00	0.0	0.306	0.000	21.2	45	8.8	20.0	8.45	1.1778	2799	1	100.0	120
17/04/23	14:00	12.9	14.7	12.9	84	10.3	9.7	ENE	19.31	22.5	ENE	12.2	12.8	12.1	1006.1	0.60	1.8	0.449	0.000	21.2	47	9.4	20.1	8.75	1.1775	2798	1	100.0	120
17/04/23	16:00	13.6	13.8	12.7	82	10.6	4.8	NE	9.66	12.9	ENE	13.6	13.4	13.4	1006.0	0.60	1.6	0.394	0.000	23.5	46	11.2	23.2	8.56	1.1663	2801	1	100.0	120
17/04/23	18:00	12.9	13.6	12.9	85	10.5	3.2	NE	6.44	11.3	E	12.9	12.8	12.8	1006.1	0.00	0.0	0.449	0.000	21.8	50	10.9	21.2	9.25	1.1734	2803	1	100.0	120
17/04/23	20:00	11.8	12.9	11.8	90	10.2	3.2	NW	6.44	14.5	WNW	11.8	11.8	11.8	1007.0	0.40	0.0	0.546	0.000	19.4	56	10.4	18.8	10.41	1.1849	2795	1	100.0	120
17/04/23	22:00	11.4	11.8	11.2	89	9.6	3.2	W	6.44	9.7	W	11.4	11.4	11.4	1007.6	0.00	0.0	0.579	0.000	18.8	56	9.8	18.1	10.43	1.1886	2801	1	100.0	120
18/04/23	00:00	10.6	11.4	10.6	91	9.2	1.6	WNW	3.22	4.8	S	10.6	10.7	10.7	1007.9	0.60	3.4	0.644	0.000	18.4	56	9.5	17.8	10.45	1.1905	2798	1	100.0	120

StazioneMeteo 18/04/23

Date	Time	Temp Out	Hi Temp	Low Temp	Out Hum	Dew Pt.	Wind Speed	Wind Dir	Wind Run	Hi Speed	Hi Dir	Wind Chill	Heat Index	THW Index	Bar	Rain	Rain Rate	Heat D-D	Cool D-D	In Temp	In Hum	In Dew	In Heat	In EMC	In Air Density	Wind Samp	Wind Tx	ISS Recept	Arc. Int.
18/04/23	2:00	11.8	11.8	10.4	85	9.3	3.2	W	6.44	14.5	W	11.8	11.7	11.7	1008.0	0.00	0.0	0.546	0.000	18.2	56	9.2	17.4	10.45	1.1920	2799	1	100.0	120
18/04/23	4:00	11.7	11.8	11.4	88	9.7	6.4	WNW	12.87	16.1	WNW	11.3	11.7	11.3	1008.2	0.40	0.0	0.556	0.000	17.9	56	9.0	17.2	10.45	1.1937	2806	1	100.0	120
18/04/23	6:00	12.2	12.2	11.7	84	9.5	4.8	WNW	9.66	14.5	WNW	12.2	12.1	12.1	1008.7	0.00	0.0	0.514	0.000	17.7	56	8.8	17.0	10.45	1.1951	2803	1	100.0	120
18/04/23	8:00	13.3	13.3	12.1	80	9.9	6.4	WNW	12.87	19.3	NNE	13.2	13.1	13.0	1009.7	0.00	0.0	0.421	0.000	18.3	54	8.9	17.6	10.15	1.1937	2803	1	100.0	120
18/04/23	10:00	16.2	16.2	13.3	71	11.0	4.8	NW	9.66	17.7	NE	16.2	15.9	15.9	1010.6	0.00	0.0	0.176	0.000	20.8	50	10.0	19.9	9.26	1.1837	2802	1	100.0	120
18/04/23	12:00	15.6	16.4	15.4	74	11.0	11.3	E	22.53	20.9	ENE	15.2	15.3	14.8	1011.4	0.00	0.0	0.227	0.000	21.9	50	11.0	21.3	9.25	1.1791	2799	1	100.0	120
18/04/23	14:00	14.2	15.7	13.9	83	11.4	6.4	E	12.87	19.3	E	14.2	14.1	14.1	1011.2	2.60	17.0	0.343	0.000	21.7	50	10.8	20.9	9.25	1.1803	2798	1	100.0	120
18/04/23	16:00	15.9	16.4	14.2	75	11.5	3.2	SSE	6.44	14.5	W	15.9	15.7	15.7	1011.0	0.00	0.0	0.204	0.000	21.6	52	11.3	20.9	9.63	1.1799	2804	1	100.0	120
18/04/23	18:00	15.3	15.8	14.3	84	12.6	1.6	WNW	3.22	9.7	W	15.3	15.3	15.3	1011.6	0.80	3.8	0.250	0.000	21.8	55	12.4	21.4	10.12	1.1783	2801	1	100.0	120
18/04/23	20:00	13.1	15.7	13.1	86	10.8	1.6	W	3.22	9.7	W	13.1	13.1	13.1	1011.7	0.00	0.0	0.435	0.000	18.9	61	11.3	18.5	11.25	1.1913	2803	1	100.0	120
18/04/23	22:00	11.4	13.1	11.4	92	10.2	1.6	WSW	3.22	6.4	W	11.4	11.6	11.6	1012.7	0.00	0.0	0.574	0.000	18.3	62	10.9	17.9	11.45	1.1954	2803	1	100.0	120
19/04/23	00:00	10.9	11.7	10.9	89	9.2	1.6	W	3.22	4.8	WNW	10.9	11.1	11.1	1012.8	0.00	0.0	0.616	0.000	18.0	62	10.6	17.5	11.45	1.1972	2804	1	100.0	120

StazioneMeteo 19/04/23

Date	Time	Temp Out	Hi Temp	Low Temp	Out Hum	Dew Pt.	Wind Speed	Wind Dir	Wind Run	Hi Speed	Hi Dir	Wind Chill	Heat Index	THW Index	Bar	Rain	Rain Rate	Heat D-D	Cool D-D	In Temp	In Hum	In Dew	In Heat	In EMC	In Air Density	Wind Samp	Wind Tx	ISS Recept	Arc. Int.
19/04/23	2:00	9.6	11.0	9.6	92	8.4	1.6	SSE	3.22	4.8	SSE	9.6	9.8	9.8	1012.5	0.00	0.0	0.727	0.000	17.7	61	10.1	17.2	11.25	1.1985	2800	1	100.0	120
19/04/23	4:00	9.3	9.6	9.1	91	7.9	0.0	W	0.00	9.7	W	9.3	9.5	9.5	1012.3	0.00	0.0	0.750	0.000	17.5	61	9.9	16.9	11.25	1.1993	2806	1	100.0	120
19/04/23	6:00	9.2	9.4	8.8	89	7.4	1.6	WNW	3.22	8.0	NW	9.2	9.3	9.3	1012.6	0.00	0.0	0.764	0.000	17.3	61	9.7	16.7	11.25	1.2008	2800	1	100.0	120
19/04/23	8:00	13.0	13.0	8.8	78	9.3	1.6	W	3.22	9.7	W	13.0	12.8	12.8	1013.1	0.00	0.0	0.444	0.000	17.8	59	9.7	17.2	10.95	1.1992	2802	1	100.0	120
19/04/23	10:00	16.2	16.2	13.0	68	10.3	4.8	NE	9.66	14.5	NE	16.2	15.7	15.7	1013.5	0.00	0.0	0.181	0.000	20.6	52	10.4	19.9	9.67	1.1875	2800	1	100.0	120
19/04/23	12:00	16.9	17.0	15.9	67	10.8	12.9	ENE	25.75	29.0	ENE	16.4	16.6	16.0	1013.5	0.00	0.0	0.116	0.000	21.9	49	10.7	21.2	9.05	1.1822	2799	1	100.0	120
19/04/23	14:00	16.7	16.9	13.7	68	10.8	6.4	ENE	12.87	27.4	E	16.7	16.3	16.3	1013.4	1.00	3.2	0.134	0.000	24.9	46	12.5	24.6	8.51	1.1683	2793	1	100.0	120
19/04/23	16:00	18.3	18.8	16.3	62	10.9	4.8	ESE	9.66	12.9	ENE	18.3	17.9	17.9	1012.4	0.00	0.0	0.000	0.000	27.0	44	13.7	26.6	8.15	1.1575	2801	1	100.0	120
19/04/23	18:00	16.8	19.3	16.6	74	12.1	4.8	W	9.66	20.9	SSE	16.8	16.6	16.6	1012.5	0.00	0.0	0.130	0.000	26.1	46	13.6	25.8	8.47	1.1612	2802	1	100.0	120
19/04/23	20:00	13.6	16.8	13.6	83	10.8	3.2	S	6.44	19.3	W	13.6	13.5	13.5	1012.7	0.00	0.0	0.394	0.000	22.1	54	12.3	21.7	9.92	1.1788	2799	1	100.0	120
19/04/23	22:00	11.5	13.6	11.5	90	9.9	1.6	W	3.22	9.7	SW	11.5	11.6	11.6	1013.4	0.00	0.0	0.569	0.000	20.6	57	11.7	20.1	10.57	1.1863	2801	1	100.0	120
20/04/23	00:00	10.7	11.7	10.7	90	9.1	1.6	W	3.22	6.4	WSW	10.7	10.8	10.8	1013.3	0.00	0.0	0.634	0.000	19.9	58	11.4	19.6	10.75	1.1890	2805	1	100.0	120

StazioneMeteo 20/04/23

Date	Time	Temp Out	Hi Temp	Low Temp	Out Hum	Dew Pt.	Wind Speed	Wind Dir	Wind Run	Hi Speed	Hi Dir	Wind Chill	Heat Index	THW Index	Bar	Rain	Rain Rate	Heat D-D	Cool D-D	In Temp	In Hum	In Dew	In Heat	In EMC	In Air Density	Wind Samp	Wind Tx	ISS Recept	Arc. Int.
20/04/23	2:00	9.8	10.8	9.8	92	8.6	1.6	W	3.22	4.8	NW	9.8	10.1	10.1	1012.7	0.00	0.0	0.708	0.000	19.5	58	11.0	19.1	10.75	1.1905	2804	1	100.0	120
20/04/23	4:00	9.5	10.0	9.3	89	7.8	1.6	WSW	3.22	12.9	WSW	9.5	9.7	9.7	1011.8	0.00	0.0	0.736	0.000	19.2	58	10.7	18.7	10.75	1.1911	2802	1	100.0	120
20/04/23	6:00	8.3	9.5	8.3	91	6.9	0.0	WNW	0.00	4.8	SW	8.3	8.4	8.4	1011.7	0.00	0.0	0.833	0.000	18.9	57	10.2	18.3	10.63	1.1926	2804	1	100.0	120
20/04/23	8:00	14.8	14.8	8.2	77	10.8	1.6	W	3.22	6.4	SSE	14.8	14.5	14.5	1012.0	0.00	0.0	0.296	0.000	19.9	55	10.6	19.4	10.19	1.1883	2806	1	100.0	120
20/04/23	10:00	15.9	17.6	14.8	78	12.1	4.8	ESE	9.66	17.7	ENE	15.9	15.8	15.8	1012.4	0.00	0.0	0.199	0.000	20.2	59	11.9	19.8	10.95	1.1865	2804	1	100.0	120
20/04/23	12:00	19.9	19.9	15.9	60	11.9	9.7	E	19.31	24.1	SSE	19.9	19.6	19.6	1011.7	0.00	0.0	0.000	0.130	20.2	59	11.9	19.8	10.95	1.1857	2802	1	100.0	120
20/04/23	14:00	20.3	20.7	19.9	44	7.6	11.3	SSE	22.53	30.6	S	20.3	19.2	19.2	1011.3	0.00	0.0	0.000	0.162	20.2	58	11.7	19.8	10.75	1.1852	2802	1	100.0	120
20/04/23	16:00	19.8	20.4	19.3	53	9.9	11.3	SSE	22.53	32.2	S	19.8	19.2	19.2	1010.6	0.00	0.0	0.000	0.120	22.3	53	12.2	21.9	9.77	1.1755	2804	1	100.0	120
20/04/23	18:00	18.0	19.7	18.0	57	9.3	9.7	SSE	19.31	29.0	SSE	18.0	17.3	17.3	1010.7	0.00	0.0	0.028	0.000	22.3	51	11.7	21.9	9.41	1.1760	2797	1	100.0	120
20/04/23	20:00	14.7	18.0	14.7	83	11.8	6.4	S	12.87	17.7	S	14.7	14.6	14.6	1011.0	0.00	0.0	0.306	0.000	21.7	52	11.4	21.1	9.63	1.1793	2803	1	100.0	120
20/04/23	22:00	13.7	14.7	13.7	88	11.8	1.6	SSW	3.22	6.4	SW	13.7	13.7	13.7	1011.4	0.00	0.0	0.384	0.000	21.0	54	11.3	20.3	9.96	1.1826	2804	1	100.0	120
21/04/23	00:00	12.5	13.8	12.2	92	11.2	1.6	W	3.22	4.8	WNW	12.5	12.6	12.6	1011.5	0.00	0.0	0.486	0.000	20.7	55	11.4	20.2	10.16	1.1838	2802	1	100.0	120

StazioneMeteo 21/04/23

Date	Time	Temp Out	Hi Temp	Low Temp	Out Hum	Dew Pt.	Wind Speed	Wind Dir	Wind Run	Hi Speed	Hi Dir	Wind Chill	Heat Index	THW Index	Bar	Rain	Rain Rate	Heat D-D	Cool D-D	In Temp	In Hum	In Dew	In Heat	In EMC	In Air Density	Wind Samp	Wind Tx	ISS Recept	Arc. Int.
21/04/23	2:00	11.3	12.6	11.1	94	10.3	1.6	W	3.22	11.3	NNE	11.3	11.4	11.4	1010.9	0.00	0.0	0.588	0.000	20.4	55	11.1	19.9	10.17	1.1845	2802	1	100.0	120
21/04/23	4:00	9.4	11.7	9.4	93	8.4	1.6	W	3.22	6.4	W	9.4	9.7	9.7	1010.8	0.00	0.0	0.741	0.000	20.2	55	10.8	19.7	10.18	1.1857	2803	1	100.0	120
21/04/23	6:00	10.4	10.4	9.4	93	9.4	1.6	W	3.22	6.4	WSW	10.4	10.6	10.6	1010.7	0.00	0.0	0.657	0.000	19.9	55	10.6	19.4	10.19	1.1868	2801	1	100.0	120
21/04/23	8:00	13.8	13.8	10.3	86	11.5	3.2	W	6.44	6.4	W	13.8	13.7	13.7	1011.2	0.00	0.0	0.380	0.000	20.5	54	10.9	19.9	9.99	1.1848	2803	1	100.0	120
21/04/23	10:00	16.4	16.4	13.8	78	12.6	4.8	NE	9.66	12.9	NNE	16.4	16.4	16.4	1011.7	0.00	0.0	0.157	0.000	22.8	51	12.2	22.6	9.39	1.1747	2802	1	100.0	120
21/04/23	12:00	17.3	17.6	16.2	70	11.8	9.7	ENE	19.31	19.3	E	17.3	17.1	17.1	1011.5	0.00	0.0	0.083	0.000	24.1	49	12.7	23.9	9.04	1.1691	2805	1	100.0	120
21/04/23	14:00	17.8	18.0	17.0	66	11.4	9.7	E	19.31	19.3	E	17.8	17.5	17.5	1011.0	0.00	0.0	0.042	0.000	23.9	48	12.3	23.8	8.95	1.1694	2800	1	100.0	120
21/04/23	16:00	16.8	18.2	16.8	74	12.2	9.7	E	19.31	20.9	E	16.8	16.7	16.7	1010.6	0.00	0.0	0.125	0.000	24.4	48	12.7	24.2	8.93	1.1667	2802	1	100.0	120
21/04/23	18:00	16.3	16.9	15.9	79	12.7	6.4	E	12.87	17.7	E	16.3	16.3	16.3	1010.2	0.00	0.0	0.167	0.000	24.2	49	12.8	24.1	9.04	1.1667	2797	1	100.0	120
21/04/23	20:00	14.7	16.4	14.7	86	12.3	1.6	ESE	3.22	12.9	E	14.7	14.7	14.7	1010.4	0.00	0.0	0.306	0.000	21.1	57	12.2	20.6	10.55	1.1802	2805	1	100.0	120
21/04/23	22:00	12.8	14.7	12.4	91	11.3	1.6	SW	3.22	6.4	W	12.8	12.8	12.8	1011.3	0.00	0.0	0.463	0.000	20.4	58	11.9	20.1	10.75	1.1841	2803	1	100.0	120
22/04/23	00:00	11.7	12.9	11.7	91	10.3	0.0	SE	0.00	3.2	WNW	11.7	11.8	11.8	1011.4	0.00	0.0	0.551	0.000	20.1	59	11.8	19.8	10.95	1.1857	2804	1	100.0	120

StazioneMeteo 22/04/23

Date	Time	Temp Out	Hi Temp	Low Temp	Out Hum	Dew Pt.	Wind Speed	Wind Dir	Wind Run	Hi Speed	Hi Dir	Wind Chill	Heat Index	THW Index	Bar	Rain	Rain Rate	Heat D-D	Cool D-D	In Temp	In Hum	In Dew	In Heat	In EMC	In Air Density	Wind Samp	Wind Tx	ISS Recept	Arc. Int.
22/04/23	2:00	10.6	11.7	10.6	91	9.2	0.0	WNW	0.00	3.2	WSW	10.6	10.7	10.7	1011.2	0.00	0.0	0.644	0.000	19.9	59	11.6	19.6	10.95	1.1865	2800	1	100.0	120
22/04/23	4:00	9.9	10.7	9.7	93	8.8	0.0	WNW	0.00	3.2	WNW	9.9	10.1	10.1	1011.2	0.00	0.0	0.704	0.000	19.6	59	11.4	19.2	10.95	1.1879	2803	1	100.0	120
22/04/23	6:00	9.7	10.3	9.6	90	8.1	0.0	WNW	0.00	4.8	W	9.7	9.8	9.8	1011.8	0.00	0.0	0.722	0.000	19.3	58	10.9	18.8	10.75	1.1902	2805	1	100.0	120
22/04/23	8:00	15.7	15.7	9.7	78	11.9	3.2	WNW	6.44	12.9	NNW	15.7	15.6	15.6	1012.5	0.00	0.0	0.218	0.000	20.4	55	11.1	19.9	10.17	1.1864	2802	1	100.0	120
22/04/23	10:00	18.3	18.3	15.8	67	12.1	4.8	NE	9.66	14.5	NE	18.3	18.1	18.1	1012.7	0.00	0.0	0.000	0.000	20.7	55	11.3	20.1	10.17	1.1855	2810	1	100.0	120
22/04/23	12:00	18.3	19.1	18.1	66	11.9	14.5	ENE	28.97	27.4	NE	17.6	18.1	17.3	1012.8	0.00	0.0	0.000	0.000	20.5	56	11.4	20.0	10.37	1.1862	2808	1	100.0	120
22/04/23	14:00	18.9	19.2	18.3	50	8.2	16.1	NE	32.19	32.2	ENE	17.8	17.9	16.8	1012.8	0.00	0.0	0.000	0.046	20.4	53	10.5	19.8	9.87	1.1872	2808	1	100.0	120
22/04/23	16:00	19.7	19.7	18.6	48	8.3	9.7	ENE	19.31	25.7	NE	19.7	18.8	18.8	1012.1	0.00	0.0	0.000	0.111	20.4	53	10.5	19.8	9.87	1.1865	2800	1	100.0	120
22/04/23	18:00	19.4	20.5	19.4	43	6.5	4.8	ENE	9.66	14.5	SSE	19.4	18.3	18.3	1012.2	0.00	0.0	0.000	0.093	21.5	51	10.9	20.8	9.44	1.1819	2808	1	100.0	120
22/04/23	20:00	15.8	19.6	15.8	61	8.3	1.6	S	3.22	9.7	ENE	15.8	15.1	15.1	1012.8	0.00	0.0	0.208	0.000	20.9	52	10.7	20.2	9.66	1.1851	2803	1	100.0	120
22/04/23	22:00	13.9	15.8	13.9	81	10.7	3.2	SSW	6.44	11.3	SSW	13.9	13.8	13.8	1013.6	0.00	0.0	0.366	0.000	20.4	54	10.8	19.8	10.00	1.1880	2798	1	100.0	120
23/04/23	00:00	12.8	13.9	12.8	85	10.3	0.0	NW	0.00	3.2	NW	12.8	12.7	12.7	1013.9	0.00	0.0	0.463	0.000	20.2	55	10.9	19.7	10.18	1.1891	2808	1	100.0	120

StazioneMeteo 23/04/23

Date	Time	Temp Out	Hi Temp	Low Temp	Out Hum	Dew Pt.	Wind Speed	Wind Dir	Wind Run	Hi Speed	Hi Dir	Wind Chill	Heat Index	THW Index	Bar	Rain	Rain Rate	Heat D-D	Cool D-D	In Temp	In Hum	In Dew	In Heat	In EMC	In Air Density	Wind Samp	Wind Tx	ISS Recept	Arc. Int.
23/04/23	2:00	11.8	12.8	11.8	85	9.4	1.6	WNW	3.22	11.3	WNW	11.8	11.8	11.8	1013.4	0.00	0.0	0.542	0.000	20.0	55	10.7	19.5	10.19	1.1896	2805	1	100.0	120
23/04/23	4:00	10.7	11.8	10.7	85	8.3	0.0	W	0.00	3.2	W	10.7	10.7	10.7	1013.5	0.00	0.0	0.634	0.000	19.8	56	10.7	19.3	10.40	1.1907	2800	1	100.0	120
23/04/23	6:00	10.3	10.7	9.9	83	7.5	0.0	W	0.00	3.2	W	10.3	10.3	10.3	1013.8	0.00	0.0	0.671	0.000	19.6	56	10.5	19.1	10.41	1.1921	2805	1	100.0	120
23/04/23	8:00	16.1	16.1	10.1	72	11.0	1.6	SSE	3.22	4.8	WNW	16.1	15.7	15.7	1014.4	0.00	0.0	0.190	0.000	20.7	53	10.7	20.0	9.87	1.1880	2802	1	100.0	120
23/04/23	10:00	20.0	20.2	16.1	49	9.0	3.2	ESE	6.44	11.3	E	20.0	19.2	19.2	1014.5	0.00	0.0	0.000	0.139	20.8	53	10.9	20.1	9.86	1.1874	2807	1	100.0	120
23/04/23	12:00	20.0	20.8	19.7	53	10.1	8.0	ESE	16.09	19.3	ENE	20.0	19.4	19.4	1014.6	0.00	0.0	0.000	0.139	20.8	53	10.9	20.1	9.86	1.1875	2804	1	100.0	120
23/04/23	14:00	22.9	23.4	19.8	49	11.7	11.3	E	22.53	25.7	SSE	22.9	22.7	22.7	1014.1	0.00	0.0	0.000	0.384	20.9	53	11.0	20.2	9.86	1.1864	2805	1	100.0	120
23/04/23	16:00	22.3	23.1	22.1	45	9.8	9.7	SSE	19.31	25.7	S	22.3	21.6	21.6	1013.5	0.00	0.0	0.000	0.333	21.2	53	11.2	20.4	9.85	1.1845	2801	1	100.0	120
23/04/23	18:00	19.7	22.6	19.7	55	10.4	8.0	S	16.09	29.0	S	19.7	19.2	19.2	1013.2	0.00	0.0	0.000	0.116	21.8	52	11.5	21.2	9.63	1.1815	2807	1	100.0	120
23/04/23	20:00	16.9	19.7	16.8	70	11.4	3.2	S	6.44	17.7	S	16.9	16.6	16.6	1013.0	0.00	0.0	0.120	0.000	21.3	53	11.3	20.6	9.84	1.1834	2803	1	100.0	120
23/04/23	22:00	15.4	16.9	15.4	77	11.4	1.6	W	3.22	12.9	W	15.4	15.2	15.2	1013.3	0.00	0.0	0.241	0.000	20.9	55	11.5	20.3	10.16	1.1851	2806	1	100.0	120
24/04/23	00:00	13.3	15.4	13.3	82	10.3	3.2	SSW	6.44	16.1	WSW	13.3	13.2	13.2	1012.8	0.00	0.0	0.417	0.000	20.7	55	11.4	20.2	10.16	1.1853	2804	1	100.0	120

StazioneMeteo 24/04/23

Date	Time	Temp Out	Hi Temp	Low Temp	Out Hum	Dew Pt.	Wind Speed	Wind Dir	Wind Run	Hi Speed	Hi Dir	Wind Chill	Heat Index	THW Index	Bar	Rain	Rain Rate	Heat D-D	Cool D-D	In Temp	In Hum	In Dew	In Heat	In EMC	In Air Density	Wind Samp	Wind Tx	ISS Recept	Arc. Int.
24/04/23	2:00	12.8	13.5	12.6	84	10.1	3.2	ENE	6.44	12.9	SSW	12.8	12.7	12.7	1012.0	0.00	0.0	0.463	0.000	20.4	55	11.1	19.9	10.17	1.1858	2806	1	100.0	120
24/04/23	4:00	12.0	12.8	11.7	82	9.0	3.2	WNW	6.44	11.3	S	12.0	11.9	11.9	1011.4	0.00	0.0	0.528	0.000	20.3	55	10.9	19.8	10.18	1.1859	2806	1	100.0	120
24/04/23	6:00	11.1	12.1	11.1	81	7.9	1.6	WNW	3.22	9.7	WNW	11.1	10.9	10.9	1010.8	0.00	0.0	0.606	0.000	20.1	55	10.8	19.6	10.19	1.1860	2804	1	100.0	120
24/04/23	8:00	16.3	16.3	11.0	66	9.9	3.2	W	6.44	12.9	WNW	16.3	15.8	15.8	1011.4	0.00	0.0	0.171	0.000	21.1	52	10.8	20.3	9.65	1.1829	2808	1	100.0	120
24/04/23	10:00	21.4	21.4	15.8	50	10.5	3.2	ESE	6.44	11.3	W	21.4	20.6	20.6	1011.2	0.00	0.0	0.000	0.255	24.6	45	11.8	24.2	8.43	1.1677	2807	1	100.0	120
24/04/23	12:00	23.5	23.6	21.3	43	10.2	8.0	W	16.09	29.0	SSW	23.5	23.0	23.0	1010.0	0.00	0.0	0.000	0.431	24.7	46	12.3	24.4	8.52	1.1653	2800	1	100.0	120
24/04/23	14:00	25.4	25.6	23.4	36	9.2	9.7	SW	19.31	38.6	SW	25.4	24.6	24.6	1009.2	0.00	0.0	0.000	0.588	24.8	46	12.4	24.6	8.52	1.1636	2803	1	100.0	120
24/04/23	16:00	23.1	25.6	23.0	37	7.6	11.3	W	22.53	32.2	SW	23.1	22.3	22.3	1008.5	0.00	0.0	0.000	0.398	25.1	46	12.7	24.8	8.51	1.1614	2806	1	100.0	120
24/04/23	18:00	21.5	23.2	21.3	49	10.3	8.0	WNW	16.09	25.7	W	21.5	20.7	20.7	1008.8	0.00	0.0	0.000	0.264	25.2	46	12.7	24.9	8.50	1.1615	2800	1	100.0	120
24/04/23	20:00	17.7	22.5	17.7	66	11.2	4.8	S	9.66	19.3	ENE	17.7	17.3	17.3	1008.9	0.00	0.0	0.056	0.000	23.1	48	11.4	22.8	8.92	1.1713	2806	1	100.0	120
24/04/23	22:00	16.0	17.7	16.0	74	11.4	6.4	W	12.87	20.9	S	16.0	15.7	15.7	1010.5	0.00	0.0	0.194	0.000	22.2	51	11.5	21.7	9.41	1.1766	2800	1	100.0	120
25/04/23	00:00	14.8	16.0	14.8	78	11.0	6.4	SSW	12.87	17.7	SSW	14.8	14.6	14.6	1010.4	0.00	0.0	0.292	0.000	21.8	52	11.5	21.2	9.63	1.1781	2799	1	100.0	120

StazioneMeteo 25/04/23

Date	Time	Temp Out	Hi Temp	Low Temp	Out Hum	Dew Pt.	Wind Speed	Wind Dir	Wind Run	Hi Speed	Hi Dir	Wind Chill	Heat Index	THW Index	Bar	Rain	Rain Rate	Heat D-D	Cool D-D	In Temp	In Hum	In Dew	In Heat	In EMC	In Air Density	Wind Samp	Wind Tx	ISS Recept	Arc. Int.
25/04/23	2:00	14.1	15.3	13.8	77	10.1	6.4	SSW	12.87	20.9	WSW	14.1	13.8	13.8	1010.3	0.00	0.0	0.356	0.000	21.4	53	11.5	20.8	9.83	1.1793	2805	1	100.0	120
25/04/23	4:00	14.3	14.6	14.1	72	9.3	3.2	SSW	6.44	14.5	SSW	14.3	13.8	13.8	1009.8	0.00	0.0	0.338	0.000	21.2	53	11.3	20.5	9.84	1.1798	2807	1	100.0	120
25/04/23	6:00	14.4	15.1	14.1	72	9.4	3.2	SSW	6.44	11.3	SSW	14.4	13.9	13.9	1009.2	0.00	0.0	0.329	0.000	21.0	53	11.1	20.3	9.85	1.1802	2806	1	100.0	120
25/04/23	8:00	17.9	17.9	14.4	67	11.7	6.4	W	12.87	19.3	W	17.9	17.7	17.7	1009.6	0.00	0.0	0.032	0.000	21.8	52	11.5	21.3	9.62	1.1769	2804	1	100.0	120
25/04/23	10:00	18.3	18.6	17.6	62	10.9	4.8	W	9.66	20.9	WSW	18.3	17.8	17.8	1009.1	0.00	0.0	0.005	0.000	21.7	52	11.4	21.1	9.63	1.1769	2801	1	100.0	120
25/04/23	12:00	21.2	21.2	18.3	58	12.6	8.0	W	16.09	24.1	NW	21.2	20.7	20.7	1008.3	0.00	0.0	0.000	0.236	21.9	52	11.6	21.3	9.62	1.1750	2806	1	100.0	120
25/04/23	14:00	24.3	24.5	21.2	36	8.3	8.0	S	16.09	27.4	S	24.3	23.6	23.6	1007.0	0.00	0.0	0.000	0.500	22.1	52	11.7	21.6	9.62	1.1727	2809	1	100.0	120
25/04/23	16:00	20.9	24.8	20.8	63	13.6	12.9	NE	25.75	30.6	W	20.6	20.8	20.4	1007.0	0.00	0.0	0.000	0.218	22.2	51	11.5	21.7	9.41	1.1725	2802	1	100.0	120
25/04/23	18:00	19.9	20.9	19.1	56	10.8	6.4	ENE	12.87	22.5	NE	19.9	19.4	19.4	1007.3	0.00	0.0	0.000	0.130	22.2	51	11.5	21.7	9.41	1.1728	2805	1	100.0	120
25/04/23	20:00	17.4	19.9	17.4	56	8.5	6.4	W	12.87	19.3	W	17.4	16.6	16.6	1007.5	0.00	0.0	0.079	0.000	21.7	52	11.4	21.1	9.63	1.1749	2806	1	100.0	120
25/04/23	22:00	17.2	17.9	17.1	73	12.3	6.4	W	12.87	19.3	SW	17.2	17.0	17.0	1007.9	0.00	0.0	0.097	0.000	21.4	53	11.5	20.8	9.83	1.1765	2799	1	100.0	120
26/04/23	00:00	16.8	17.4	16.8	76	12.6	3.2	W	6.44	14.5	WNW	16.8	16.7	16.7	1007.6	0.00	0.0	0.125	0.000	21.3	53	11.3	20.6	9.84	1.1769	2799	1	100.0	120

StazioneMeteo 26/04/23

Date	Time	Temp Out	Hi Temp	Low Temp	Out Hum	Dew Pt.	Wind Speed	Wind Dir	Wind Run	Hi Speed	Hi Dir	Wind Chill	Heat Index	THW Index	Bar	Rain	Rain Rate	Heat D-D	Cool D-D	In Temp	In Hum	In Dew	In Heat	In EMC	In Air Density	Wind Samp	Wind Tx	ISS Recept	Arc. Int.
26/04/23	2:00	16.3	16.8	16.2	80	12.8	4.8	W	9.66	20.9	SSW	16.3	16.3	16.3	1007.2	0.00	0.0	0.171	0.000	21.2	54	11.5	20.5	9.95	1.1768	2803	1	100.0	120
26/04/23	4:00	16.3	16.3	16.2	80	12.9	3.2	W	6.44	12.9	S	16.3	16.3	16.3	1006.5	0.00	0.0	0.167	0.000	21.0	55	11.6	20.4	10.15	1.1765	2801	1	100.0	120
26/04/23	6:00	14.3	16.6	14.3	81	11.1	9.7	NNW	19.31	25.7	NNW	13.9	14.2	13.7	1008.5	0.00	0.0	0.333	0.000	20.8	55	11.4	20.2	10.16	1.1799	2803	1	100.0	120
26/04/23	8:00	16.1	16.1	13.7	65	9.5	8.0	NNW	16.09	25.7	NW	16.1	15.5	15.5	1009.9	0.00	0.0	0.190	0.000	21.7	53	11.7	21.1	9.81	1.1778	2804	1	100.0	120
26/04/23	10:00	18.1	18.2	15.7	54	8.7	9.7	NNW	19.31	25.7	NW	18.1	17.3	17.3	1009.6	0.00	0.0	0.019	0.000	24.1	40	9.7	23.5	7.64	1.1698	2804	1	100.0	120
26/04/23	12:00	19.0	19.8	18.2	47	7.4	11.3	NNW	22.53	38.6	NE	19.0	17.9	17.9	1010.0	0.00	0.0	0.000	0.056	24.4	36	8.3	23.7	7.03	1.1703	2803	1	100.0	120
26/04/23	14:00	18.8	19.9	18.6	50	8.2	14.5	NNW	28.97	33.8	WNW	18.1	17.9	17.2	1010.2	0.00	0.0	0.000	0.042	24.3	36	8.2	23.6	7.04	1.1711	2802	1	100.0	120
26/04/23	16:00	18.7	19.1	18.4	49	7.7	16.1	NNW	32.19	38.6	N	17.5	17.7	16.5	1010.7	0.00	0.0	0.000	0.028	25.4	37	9.6	24.6	7.20	1.1660	2803	1	100.0	120
26/04/23	18:00	17.9	18.7	17.9	49	7.1	9.7	NNW	19.31	30.6	NNW	17.9	16.9	16.9	1011.4	0.00	0.0	0.032	0.000	25.9	39	10.9	25.2	7.48	1.1638	2795	1	100.0	120
26/04/23	20:00	17.0	18.2	16.9	49	6.2	6.4	NNW	12.87	22.5	N	17.0	15.9	15.9	1012.7	0.00	0.0	0.111	0.000	22.3	45	9.8	21.6	8.45	1.1802	2804	1	100.0	120
26/04/23	22:00	15.4	17.0	14.8	56	6.7	3.2	W	6.44	9.7	W	15.4	14.5	14.5	1013.9	0.00	0.0	0.245	0.000	21.6	48	10.1	20.8	8.87	1.1843	2804	1	100.0	120
27/04/23	00:00	14.2	15.4	13.4	63	7.3	3.2	WNW	6.44	11.3	W	14.2	13.6	13.6	1014.1	0.00	0.0	0.343	0.000	21.2	48	9.7	20.2	8.85	1.1867	2806	1	100.0	120

StazioneMeteo 27/04/23

Date	Time	Temp Out	Hi Temp	Low Temp	Out Hum	Dew Pt.	Wind Speed	Wind Dir	Wind Run	Hi Speed	Hi Dir	Wind Chill	Heat Index	THW Index	Bar	Rain	Rain Rate	Heat D-D	Cool D-D	In Temp	In Hum	In Dew	In Heat	In EMC	In Air Density	Wind Samp	Wind Tx	ISS Recept	Arc. Int.
27/04/23	2:00	13.6	14.4	13.4	66	7.3	6.4	WNW	12.87	17.7	WNW	13.5	12.9	12.9	1014.3	0.00	0.0	0.398	0.000	20.8	48	9.4	19.8	8.86	1.1888	2798	1	100.0	120
27/04/23	4:00	13.3	13.7	13.2	55	4.4	8.0	WNW	16.09	19.3	WNW	12.9	12.4	12.0	1014.6	0.00	0.0	0.421	0.000	20.4	48	9.1	19.5	8.87	1.1908	2800	1	100.0	120
27/04/23	6:00	12.4	13.3	12.3	54	3.3	8.0	WNW	16.09	16.1	WNW	11.8	11.5	10.9	1014.8	0.00	0.0	0.495	0.000	20.2	48	8.8	19.3	8.88	1.1925	2805	1	100.0	120
27/04/23	8:00	15.9	15.9	12.4	44	3.6	8.0	WNW	16.09	16.1	W	15.9	14.6	14.6	1015.4	0.00	0.0	0.204	0.000	21.3	45	8.9	20.2	8.45	1.1886	2803	1	100.0	120
27/04/23	10:00	19.2	19.2	15.9	35	3.3	9.7	NW	19.31	29.0	NNW	19.2	17.5	17.5	1016.1	0.00	0.0	0.000	0.069	24.1	39	9.3	23.4	7.54	1.1777	2799	1	100.0	120
27/04/23	12:00	19.8	20.0	19.1	37	4.7	12.9	NNW	25.75	29.0	NE	19.4	18.3	17.9	1016.3	0.00	0.0	0.000	0.120	24.6	38	9.3	23.9	7.32	1.1759	2802	1	100.0	120
27/04/23	14:00	19.3	20.9	19.3	41	5.7	19.3	NE	38.62	41.8	NE	17.6	18.1	16.3	1015.7	0.00	0.0	0.000	0.083	24.7	36	8.6	23.9	7.02	1.1756	2802	1	100.0	120
27/04/23	16:00	20.7	21.1	19.3	40	6.6	17.7	NE	35.41	41.8	NE	19.2	19.3	17.8	1015.4	0.00	0.0	0.000	0.194	24.8	36	8.7	24.0	7.02	1.1748	2802	1	100.0	120
27/04/23	18:00	19.3	21.2	19.3	35	3.5	9.7	NE	19.31	24.1	NE	19.3	17.7	17.7	1016.3	0.00	0.0	0.000	0.083	24.9	37	9.2	24.2	7.21	1.1749	2802	1	100.0	120
27/04/23	20:00	16.2	19.3	16.2	64	9.3	4.8	W	9.66	16.1	ENE	16.2	15.6	15.6	1016.9	0.00	0.0	0.181	0.000	22.4	40	8.1	21.5	7.70	1.1865	2800	1	100.0	120
27/04/23	22:00	14.0	16.2	13.5	69	8.4	4.8	W	9.66	14.5	W	14.0	13.5	13.5	1017.7	0.00	0.0	0.361	0.000	21.3	44	8.6	20.2	8.34	1.1914	2804	1	100.0	120
28/04/23	00:00	14.7	14.7	12.9	56	6.0	4.8	W	9.66	16.1	W	14.7	13.8	13.8	1018.1	0.00	0.0	0.301	0.000	20.9	45	8.6	19.8	8.46	1.1934	2805	1	100.0	120

StazioneMeteo 28/04/23

Date	Time	Temp Out	Hi Temp	Low Temp	Out Hum	Dew Pt.	Wind Speed	Wind Dir	Wind Run	Hi Speed	Hi Dir	Wind Chill	Heat Index	THW Index	Bar	Rain	Rain Rate	Heat D-D	Cool D-D	In Temp	In Hum	In Dew	In Heat	In EMC	In Air Density	Wind Samp	Wind Tx	ISS Recept	Arc. Int.
28/04/23	2:00	13.8	14.9	13.8	55	4.9	8.0	W	16.09	14.5	W	13.5	12.9	12.6	1018.0	0.00	0.0	0.375	0.000	20.7	45	8.3	19.6	8.47	1.1946	2803	1	100.0	120
28/04/23	4:00	10.7	13.8	10.7	64	4.2	0.0	WNW	0.00	6.4	WSW	10.7	10.3	10.3	1018.2	0.00	0.0	0.634	0.000	20.3	46	8.3	19.3	8.65	1.1963	2803	1	100.0	120
28/04/23	6:00	9.6	10.7	9.6	70	4.3	1.6	W	3.22	6.4	WNW	9.6	9.3	9.3	1018.7	0.00	0.0	0.731	0.000	20.1	46	8.1	19.1	8.65	1.1982	2803	1	100.0	120
28/04/23	8:00	17.6	17.6	9.4	44	5.2	6.4	WNW	12.87	16.1	NW	17.6	16.3	16.3	1019.2	0.00	0.0	0.060	0.000	21.2	43	8.1	19.9	8.25	1.1943	2806	1	100.0	120
28/04/23	10:00	20.1	20.6	17.6	43	7.1	8.0	NNW	16.09	20.9	N	20.1	18.9	18.9	1020.0	0.00	0.0	0.000	0.144	24.3	37	8.7	23.6	7.23	1.1819	2807	1	100.0	120
28/04/23	12:00	18.5	20.0	18.4	41	5.0	14.5	ENE	28.97	25.7	E	17.7	17.2	16.4	1020.6	0.00	0.0	0.000	0.014	24.2	39	9.4	23.6	7.54	1.1825	2798	1	100.0	120
28/04/23	14:00	20.2	20.2	18.5	42	6.9	9.7	E	19.31	19.3	E	20.2	19.0	19.0	1019.5	0.00	0.0	0.000	0.157	24.9	38	9.6	24.2	7.31	1.1781	2805	1	100.0	120
28/04/23	16:00	22.5	22.5	19.8	41	8.6	8.0	E	16.09	22.5	SSE	22.5	21.7	21.7	1018.2	0.00	0.0	0.000	0.347	25.3	40	10.7	24.7	7.60	1.1741	2805	1	100.0	120
28/04/23	18:00	20.0	22.8	20.0	42	6.7	8.0	S	16.09	25.7	SSE	20.0	18.8	18.8	1017.3	0.00	0.0	0.000	0.139	26.1	38	10.7	25.3	7.27	1.1699	2805	1	100.0	120
28/04/23	20:00	16.6	20.2	16.5	58	8.3	3.2	WSW	6.44	12.9	SE	16.6	15.8	15.8	1017.3	0.00	0.0	0.148	0.000	23.1	45	10.5	22.6	8.45	1.1822	2805	1	100.0	120
28/04/23	22:00	14.2	16.6	14.2	77	10.2	1.6	SSW	3.22	6.4	SW	14.2	13.9	13.9	1017.3	0.00	0.0	0.347	0.000	22.4	46	10.2	21.8	8.60	1.1848	2806	1	100.0	120
29/04/23	00:00	12.9	14.2	12.6	83	10.1	1.6	W	3.22	9.7	W	12.9	12.8	12.8	1016.2	0.00	0.0	0.454	0.000	22.0	47	10.2	21.2	8.75	1.1854	2801	1	100.0	120

StazioneMeteo 29/04/23

Date	Time	Temp Out	Hi Temp	Low Temp	Out Hum	Dew Pt.	Wind Speed	Wind Dir	Wind Run	Hi Speed	Hi Dir	Wind Chill	Heat Index	THW Index	Bar	Rain	Rain Rate	Heat D-D	Cool D-D	In Temp	In Hum	In Dew	In Heat	In EMC	In Air Density	Wind Samp	Wind Tx	ISS Recept	Arc. Int.
29/04/23	2:00	12.1	12.9	12.1	80	8.7	1.6	WNW	3.22	12.9	WSW	12.1	11.9	11.9	1015.0	0.00	0.0	0.523	0.000	21.7	47	9.9	20.8	8.75	1.1856	2804	1	100.0	120
29/04/23	4:00	11.6	12.2	11.1	73	6.9	1.6	W	3.22	9.7	SW	11.6	11.2	11.2	1014.7	0.00	0.0	0.565	0.000	21.4	48	9.9	20.4	8.86	1.1864	2807	1	100.0	120
29/04/23	6:00	10.6	12.3	10.6	72	5.8	1.6	W	3.22	11.3	W	10.6	10.3	10.3	1014.5	0.00	0.0	0.644	0.000	21.1	47	9.3	20.0	8.75	1.1880	2806	1	100.0	120
29/04/23	8:00	18.0	18.0	10.4	60	10.1	1.6	SE	3.22	4.8	ENE	18.0	17.4	17.4	1015.2	0.00	0.0	0.028	0.000	22.3	45	9.8	21.6	8.45	1.1835	2799	1	100.0	120
29/04/23	10:00	21.5	21.6	18.0	43	8.4	3.2	E	6.44	11.3	ESE	21.5	20.3	20.3	1015.0	0.00	0.0	0.000	0.264	22.5	45	10.0	21.8	8.45	1.1821	2805	1	100.0	120
29/04/23	12:00	20.7	21.4	20.6	57	11.8	8.0	E	16.09	20.9	ESE	20.7	20.2	20.2	1014.6	0.00	0.0	0.000	0.194	22.3	45	9.8	21.6	8.45	1.1828	2803	1	100.0	120
29/04/23	14:00	23.4	23.6	20.3	39	8.7	12.9	ESE	25.75	29.0	SSE	23.2	22.8	22.5	1013.4	0.00	0.0	0.000	0.426	22.3	46	10.1	21.7	8.61	1.1808	2807	1	100.0	120
29/04/23	16:00	21.4	23.5	20.6	60	13.3	12.9	ESE	25.75	25.7	E	21.1	21.1	20.8	1012.7	0.00	0.0	0.000	0.255	22.4	46	10.2	21.7	8.60	1.1797	2806	1	100.0	120
29/04/23	18:00	20.4	23.9	20.4	53	10.5	8.0	S	16.09	22.5	S	20.4	19.7	19.7	1012.2	0.00	0.0	0.000	0.171	23.3	45	10.7	22.9	8.45	1.1750	2807	1	100.0	120
29/04/23	20:00	18.0	20.3	18.0	55	8.8	1.6	S	3.22	11.3	S	18.0	17.2	17.2	1011.9	0.00	0.0	0.028	0.000	22.6	46	10.3	22.0	8.60	1.1779	2801	1	100.0	120
29/04/23	22:00	16.9	18.0	16.9	71	11.6	1.6	WSW	3.22	6.4	SSE	16.9	16.7	16.7	1012.3	0.00	0.0	0.116	0.000	22.2	47	10.4	21.6	8.75	1.1797	2808	1	100.0	120
30/04/23	00:00	16.4	16.9	16.3	73	11.5	1.6	W	3.22	4.8	NW	16.4	16.1	16.1	1012.6	0.00	0.0	0.162	0.000	22.1	48	10.5	21.4	8.88	1.1806	2804	1	100.0	120

StazioneMeteo 30/04/23

Date	Time	Temp Out	Hi Temp	Low Temp	Out Hum	Dew Pt.	Wind Speed	Wind Dir	Wind Run	Hi Speed	Hi Dir	Wind Chill	Heat Index	THW Index	Bar	Rain	Rain Rate	Heat D-D	Cool D-D	In Temp	In Hum	In Dew	In Heat	In EMC	In Air Density	Wind Samp	Wind Tx	ISS Recept	Arc. Int.
30/04/23	2:00	16.3	16.6	16.3	78	12.5	1.6	W	3.22	8.0	N	16.3	16.2	16.2	1011.9	0.00	0.0	0.167	0.000	21.9	48	10.4	21.2	8.88	1.1803	2807	1	100.0	120
30/04/23	4:00	16.2	16.4	16.2	83	13.3	1.6	NW	3.22	6.4	NE	16.2	16.2	16.2	1011.8	0.00	0.0	0.181	0.000	21.8	49	10.6	21.1	9.05	1.1807	2805	1	100.0	120
30/04/23	6:00	14.8	16.2	14.7	85	12.3	1.6	NW	3.22	4.8	NNW	14.8	14.8	14.8	1011.9	0.00	0.0	0.292	0.000	21.7	49	10.5	20.9	9.05	1.1814	2804	1	100.0	120
30/04/23	8:00	16.9	17.0	14.8	73	12.1	4.8	NW	9.66	16.1	N	16.9	16.7	16.7	1012.7	0.00	0.0	0.116	0.000	22.2	48	10.6	21.6	8.89	1.1801	2804	1	100.0	120
30/04/23	10:00	17.7	18.1	16.9	73	12.8	9.7	NE	19.31	25.7	NE	17.7	17.6	17.6	1013.6	0.00	0.0	0.056	0.000	22.3	49	11.0	21.7	9.05	1.1803	2801	1	100.0	120
30/04/23	12:00	17.9	18.6	17.3	75	13.4	9.7	NE	19.31	25.7	NE	17.9	17.9	17.9	1013.7	0.00	0.0	0.032	0.000	22.6	50	11.7	22.3	9.25	1.1785	2802	1	100.0	120
30/04/23	14:00	18.6	19.6	17.9	71	13.2	9.7	ENE	19.31	20.9	NE	18.6	18.6	18.6	1013.0	0.00	0.0	0.000	0.023	22.9	49	11.7	22.7	9.05	1.1763	2804	1	100.0	120
30/04/23	16:00	17.4	18.6	17.4	72	12.3	9.7	ENE	19.31	20.9	NE	17.4	17.3	17.3	1012.2	0.00	0.0	0.074	0.000	22.7	50	11.7	22.3	9.25	1.1765	2805	1	100.0	120
30/04/23	18:00	16.8	17.7	16.8	80	13.4	8.0	ENE	16.09	16.1	ENE	16.8	16.9	16.9	1011.6	0.00	0.0	0.125	0.000	22.2	51	11.6	21.8	9.41	1.1776	2806	1	100.0	120
30/04/23	20:00	16.4	16.9	16.3	87	14.2	3.2	NE	6.44	11.3	ENE	16.4	16.6	16.6	1012.0	0.00	0.0	0.162	0.000	21.9	51	11.3	21.3	9.42	1.1797	2803	1	100.0	120
30/04/23	22:00	14.6	16.3	14.3	91	13.1	3.2	NNW	6.44	9.7	W	14.6	14.7	14.7	1012.4	3.80	7.4	0.315	0.000	21.7	52	11.4	21.1	9.63	1.1807	2797	1	100.0	120
1/05/23	00:00	13.8	14.8	13.8	90	12.2	6.4	NW	12.87	17.7	NW	13.8	13.9	13.9	1012.4	1.60	1.8	0.375	0.000	21.5	52	11.2	20.8	9.64	1.1818	2802	1	100.0	120

StazioneMeteo 1/05/23

Date	Time	Temp Out	Hi Temp	Low Temp	Out Hum	Dew Pt.	Wind Speed	Wind Dir	Wind Run	Hi Speed	Hi Dir	Wind Chill	Heat Index	THW Index	Bar	Rain	Rain Rate	Heat D-D	Cool D-D	In Temp	In Hum	In Dew	In Heat	In EMC	In Air Density	Wind Samp	Wind Tx	ISS Recept	Arc. Int.
1/05/23	2:00	14.2	14.2	13.8	90	12.5	6.4	NW	12.87	16.1	WNW	14.2	14.3	14.3	1011.5	0.20	0.0	0.347	0.000	21.3	52	11.1	20.6	9.64	1.1816	2794	1	100.0	120
1/05/23	4:00	13.7	14.3	13.7	92	12.4	6.4	NW	12.87	16.1	NW	13.7	13.8	13.8	1011.1	2.80	13.4	0.384	0.000	21.2	53	11.2	20.4	9.85	1.1817	2800	1	100.0	120
1/05/23	6:00	13.7	13.8	13.6	93	12.6	4.8	WNW	9.66	14.5	W	13.7	13.8	13.8	1010.6	2.00	4.4	0.389	0.000	21.0	53	11.1	20.3	9.85	1.1819	2806	1	100.0	120
1/05/23	8:00	14.3	14.3	13.6	92	13.0	3.2	WNW	6.44	9.7	W	14.3	14.4	14.4	1011.1	0.00	0.0	0.338	0.000	20.9	53	10.9	20.2	9.86	1.1831	2791	1	100.0	120
1/05/23	10:00	15.3	15.3	14.3	90	13.7	3.2	NW	6.44	11.3	WNW	15.3	15.5	15.5	1011.6	0.00	0.0	0.250	0.000	21.1	53	11.1	20.3	9.85	1.1828	2804	1	100.0	120
1/05/23	12:00	15.4	15.6	15.3	93	14.3	3.2	NE	6.44	9.7	NE	15.4	15.7	15.7	1011.9	0.20	0.0	0.241	0.000	20.9	53	11.0	20.2	9.86	1.1837	2806	1	100.0	120
1/05/23	14:00	15.6	15.7	15.3	93	14.5	9.7	SE	19.31	32.2	ESE	15.4	15.9	15.7	1011.7	3.20	7.0	0.227	0.000	20.8	54	11.2	20.2	9.97	1.1838	2805	1	100.0	120
1/05/23	16:00	16.1	16.1	15.6	92	14.8	11.3	SE	22.53	27.4	SSE	15.7	16.3	16.0	1011.0	1.00	4.4	0.190	0.000	20.7	54	11.1	20.1	9.98	1.1835	2798	1	100.0	120
1/05/23	18:00	16.8	16.9	16.1	90	15.2	12.9	SE	25.75	29.0	S	16.3	17.2	16.6	1010.8	0.20	1.4	0.125	0.000	20.6	55	11.2	20.1	10.17	1.1835	2806	1	100.0	120
1/05/23	20:00	16.8	16.9	16.7	89	15.0	16.1	SE	32.19	38.6	ESE	15.4	17.2	15.7	1010.8	0.00	0.0	0.125	0.000	20.4	56	11.4	19.9	10.37	1.1840	2807	1	100.0	120
1/05/23	22:00	16.7	16.8	16.7	89	14.8	14.5	SSE	28.97	37.0	SSE	15.6	16.9	15.8	1011.3	0.00	0.0	0.139	0.000	20.3	56	11.2	19.8	10.38	1.1855	2804	1	100.0	120
2/05/23	00:00	16.6	16.8	16.5	89	14.7	14.5	SSE	28.97	37.0	SSE	15.4	16.8	15.7	1011.5	0.00	0.0	0.148	0.000	20.2	56	11.1	19.7	10.38	1.1863	2807	1	100.0	120

StazioneMeteo 2/05/23

Date	Time	Temp Out	Hi Temp	Low Temp	Out Hum	Dew Pt.	Wind Speed	Wind Dir	Wind Run	Hi Speed	Hi Dir	Wind Chill	Heat Index	THW Index	Bar	Rain	Rain Rate	Heat D-D	Cool D-D	In Temp	In Hum	In Dew	In Heat	In EMC	In Air Density	Wind Samp	Wind Tx	ISS Recept	Arc. Int.
2/05/23	2:00	16.2	16.6	16.2	90	14.6	11.3	SSE	22.53	33.8	S	15.9	16.4	16.2	1010.7	0.20	0.0	0.176	0.000	20.1	56	11.0	19.6	10.39	1.1858	2805	1	100.0	120
2/05/23	4:00	16.1	16.4	16.1	91	14.6	9.7	SSE	19.31	25.7	SSE	15.9	16.3	16.2	1010.4	0.00	0.0	0.190	0.000	19.9	56	10.9	19.5	10.39	1.1861	2808	1	100.0	120
2/05/23	6:00	15.5	16.1	15.5	91	14.0	4.8	SSE	9.66	16.1	SSW	15.5	15.7	15.7	1010.3	0.00	0.0	0.236	0.000	19.8	56	10.8	19.3	10.40	1.1865	2804	1	100.0	120
2/05/23	8:00	16.9	16.9	15.4	88	14.9	3.2	SSE	6.44	17.7	SE	16.9	17.2	17.2	1011.0	0.00	0.0	0.116	0.000	20.0	56	11.0	19.6	10.39	1.1865	2806	1	100.0	120
2/05/23	10:00	17.3	17.4	16.8	87	15.1	8.0	SSE	16.09	22.5	SSE	17.3	17.6	17.6	1011.3	0.00	0.0	0.083	0.000	22.7	53	12.6	22.5	9.74	1.1745	2801	1	100.0	120
2/05/23	12:00	18.8	19.3	17.3	82	15.7	14.5	SSE	28.97	32.2	S	18.1	19.3	18.6	1011.2	0.00	0.0	0.000	0.042	24.2	52	13.7	24.2	9.54	1.1669	2799	1	100.0	120
2/05/23	14:00	16.1	18.9	16.1	89	14.3	12.9	ESE	25.75	33.8	SSE	15.4	16.3	15.6	1011.3	0.20	0.0	0.185	0.000	23.2	54	13.4	23.2	9.87	1.1713	2798	1	100.0	120
2/05/23	16:00	15.4	16.1	15.3	90	13.8	8.0	E	16.09	20.9	E	15.4	15.6	15.6	1010.1	1.00	0.8	0.241	0.000	23.2	55	13.6	23.2	10.08	1.1699	2795	1	100.0	120
2/05/23	18:00	15.0	15.6	14.9	93	13.9	11.3	ENE	22.53	25.7	ENE	14.4	15.2	14.7	1009.6	3.80	4.0	0.278	0.000	23.5	57	14.5	23.6	10.38	1.1668	2796	1	100.0	120
2/05/23	20:00	14.7	15.1	14.6	93	13.5	16.1	NE	32.19	37.0	ENE	12.8	14.8	13.0	1008.7	2.80	3.8	0.306	0.000	20.4	63	13.2	20.3	11.57	1.1796	2799	1	100.0	120
2/05/23	22:00	14.6	14.7	14.2	94	13.6	11.3	NE	22.53	30.6	ENE	13.9	14.8	14.1	1008.5	3.00	4.2	0.315	0.000	19.8	64	12.8	19.7	11.70	1.1822	2803	1	100.0	120
3/05/23	00:00	13.8	14.6	13.7	93	12.7	14.5	NNW	28.97	38.6	NNW	12.2	13.9	12.3	1007.4	4.00	6.6	0.380	0.000	19.5	64	12.5	19.3	11.71	1.1825	2803	1	100.0	120

StazioneMeteo 3/05/23

Date	Time	Temp Out	Hi Temp	Low Temp	Out Hum	Dew Pt.	Wind Speed	Wind Dir	Wind Run	Hi Speed	Hi Dir	Wind Chill	Heat Index	THW Index	Bar	Rain	Rain Rate	Heat D-D	Cool D-D	In Temp	In Hum	In Dew	In Heat	In EMC	In Air Density	Wind Samp	Wind Tx	ISS Recept	Arc. Int.
3/05/23	2:00	14.7	14.7	13.8	92	13.4	17.7	NNW	35.41	45.1	NNW	12.6	14.9	12.7	1006.0	2.20	8.4	0.301	0.000	19.2	65	12.4	19.0	11.92	1.1823	2804	1	100.0	120
3/05/23	4:00	14.8	14.9	14.4	88	12.8	19.3	NNW	38.62	43.5	NNW	12.3	14.8	12.4	1004.3	0.20	0.0	0.296	0.000	18.9	65	12.2	18.7	11.93	1.1815	2806	1	100.0	120
3/05/23	6:00	14.7	14.9	13.8	91	13.2	17.7	NW	35.41	43.5	W	12.5	14.8	12.6	1003.4	5.60	19.2	0.306	0.000	18.7	65	12.0	18.4	11.94	1.1815	2803	1	100.0	120
3/05/23	8:00	15.5	15.6	14.5	89	13.7	16.1	WNW	32.19	35.4	NW	13.8	15.6	13.9	1003.5	1.60	5.0	0.236	0.000	18.7	65	12.0	18.4	11.94	1.1816	2803	1	100.0	120
3/05/23	10:00	16.2	16.6	15.4	88	14.2	17.7	WNW	35.41	43.5	W	14.2	16.3	14.4	1002.9	0.40	2.4	0.181	0.000	21.9	59	13.6	21.8	10.89	1.1662	2797	1	100.0	120
3/05/23	12:00	17.3	17.3	15.8	80	13.8	20.9	WNW	41.84	46.7	WNW	14.9	17.4	15.1	1003.2	0.00	0.0	0.083	0.000	22.4	57	13.5	22.3	10.46	1.1649	2801	1	100.0	120
3/05/23	14:00	16.9	18.0	16.9	87	14.7	17.7	WNW	35.41	48.3	W	15.1	17.1	15.3	1003.8	0.60	6.4	0.120	0.000	22.9	57	13.9	22.9	10.42	1.1632	2802	1	100.0	120
3/05/23	16:00	15.8	16.9	15.8	92	14.5	14.5	NW	28.97	32.2	WNW	14.6	16.1	14.9	1005.0	0.60	7.0	0.208	0.000	22.6	59	14.2	22.6	10.84	1.1653	2803	1	100.0	120
3/05/23	18:00	15.3	16.0	15.3	94	14.3	16.1	NE	32.19	45.1	NE	13.6	15.6	13.8	1007.8	0.20	0.0	0.255	0.000	22.6	60	14.4	22.6	11.00	1.1686	2799	1	100.0	120
3/05/23	20:00	14.5	15.3	14.4	95	13.7	16.1	NE	32.19	43.5	ENE	12.6	14.7	12.8	1010.7	9.80	30.8	0.319	0.000	19.7	67	13.4	19.7	12.40	1.1846	2801	1	100.0	120
3/05/23	22:00	14.7	14.8	14.1	95	13.9	12.9	NE	25.75	37.0	N	13.7	15.0	14.0	1012.8	14.00	57.8	0.301	0.000	19.3	68	13.2	19.2	12.68	1.1890	2799	1	100.0	120
4/05/23	00:00	14.9	15.1	14.3	92	13.7	12.9	NNW	25.75	29.0	N	14.0	15.1	14.2	1013.7	6.40	61.0	0.282	0.000	19.1	68	13.0	18.9	12.70	1.1913	2799	1	100.0	120

StazioneMeteo 4/05/23

Date	Time	Temp Out	Hi Temp	Low Temp	Out Hum	Dew Pt.	Wind Speed	Wind Dir	Wind Run	Hi Speed	Hi Dir	Wind Chill	Heat Index	THW Index	Bar	Rain	Rain Rate	Heat D-D	Cool D-D	In Temp	In Hum	In Dew	In Heat	In EMC	In Air Density	Wind Samp	Wind Tx	ISS Recept	Arc. Int.
4/05/23	2:00	15.1	15.2	14.9	90	13.5	14.5	NNW	28.97	29.0	NNW	13.7	15.2	13.8	1013.6	0.00	0.0	0.269	0.000	18.9	67	12.6	18.7	12.43	1.1923	2804	1	100.0	120
4/05/23	4:00	14.6	15.2	14.4	90	13.0	16.1	NNW	32.19	30.6	NE	12.8	14.7	12.9	1013.9	0.40	1.0	0.310	0.000	18.7	67	12.4	18.4	12.44	1.1938	2805	1	100.0	120
4/05/23	6:00	14.6	14.7	14.3	87	12.5	9.7	NW	19.31	24.1	NNW	14.2	14.6	14.2	1014.2	0.00	0.0	0.310	0.000	18.6	67	12.3	18.3	12.44	1.1948	2802	1	100.0	120
4/05/23	8:00	16.6	16.6	14.5	81	13.3	9.7	NW	19.31	25.7	W	16.6	16.6	16.6	1015.2	0.00	0.0	0.148	0.000	19.3	65	12.6	19.2	11.91	1.1925	2797	1	100.0	120
4/05/23	10:00	18.4	18.6	16.6	69	12.7	14.5	NNW	28.97	30.6	NNW	17.7	18.3	17.5	1015.5	0.00	0.0	0.000	0.009	20.6	62	13.0	20.4	11.37	1.1874	2804	1	100.0	120
4/05/23	12:00	19.9	19.9	18.3	62	12.4	17.7	NNW	35.41	33.8	N	18.5	19.7	18.3	1015.8	0.00	0.0	0.000	0.134	22.7	55	13.2	22.7	10.09	1.1788	2803	1	100.0	120
4/05/23	14:00	20.8	21.2	19.7	60	12.8	16.1	NE	32.19	37.0	NE	19.7	20.6	19.4	1016.2	0.00	0.0	0.000	0.208	23.1	53	13.0	23.0	9.71	1.1783	2802	1	100.0	120
4/05/23	16:00	20.9	21.5	20.3	59	12.6	12.9	NE	25.75	33.8	NE	20.6	20.6	20.2	1015.2	0.00	0.0	0.000	0.213	23.7	51	13.0	23.7	9.36	1.1743	2802	1	100.0	120
4/05/23	18:00	20.6	21.3	20.0	62	13.1	11.3	NE	22.53	27.4	NE	20.6	20.4	20.4	1015.0	0.00	0.0	0.000	0.190	24.3	53	14.1	24.4	9.65	1.1703	2800	1	100.0	120
4/05/23	20:00	16.9	20.6	16.8	83	14.0	6.4	NE	12.87	22.5	NE	16.9	17.0	17.0	1016.2	0.00	0.0	0.120	0.000	21.9	59	13.6	21.8	10.89	1.1819	2803	1	100.0	120
4/05/23	22:00	16.9	17.7	16.7	76	12.7	9.7	NW	19.31	22.5	W	16.9	16.8	16.8	1017.2	0.00	0.0	0.116	0.000	21.2	60	13.1	20.9	11.05	1.1865	2805	1	100.0	120
5/05/23	00:00	16.5	17.3	16.5	75	12.1	9.7	WNW	19.31	20.9	WNW	16.4	16.3	16.3	1017.7	0.00	0.0	0.153	0.000	20.9	60	12.9	20.7	11.05	1.1886	2805	1	100.0	120

StazioneMeteo 5/05/23

Date	Time	Temp Out	Hi Temp	Low Temp	Out Hum	Dew Pt.	Wind Speed	Wind Dir	Wind Run	Hi Speed	Hi Dir	Wind Chill	Heat Index	THW Index	Bar	Rain	Rain Rate	Heat D-D	Cool D-D	In Temp	In Hum	In Dew	In Heat	In EMC	In Air Density	Wind Samp	Wind Tx	ISS Recept	Arc. Int.
5/05/23	2:00	15.8	16.7	15.7	73	11.0	6.4	NNW	12.87	17.7	N	15.8	15.5	15.5	1016.9	0.00	0.0	0.208	0.000	20.7	60	12.7	20.4	11.05	1.1887	2800	1	100.0	120
5/05/23	4:00	15.8	16.1	15.1	70	10.3	3.2	W	6.44	17.7	NW	15.8	15.3	15.3	1016.0	0.00	0.0	0.213	0.000	20.6	60	12.5	20.3	11.05	1.1885	2804	1	100.0	120
5/05/23	6:00	16.5	16.5	15.8	63	9.4	6.4	WNW	12.87	19.3	WNW	16.5	15.9	15.9	1015.8	0.00	0.0	0.153	0.000	20.4	59	12.1	20.1	10.95	1.1894	2800	1	100.0	120
5/05/23	8:00	19.2	19.2	16.5	57	10.4	6.4	WNW	12.87	20.9	NNW	19.2	18.6	18.6	1015.9	0.00	0.0	0.000	0.069	21.6	57	12.7	21.2	10.52	1.1842	2797	1	100.0	120
5/05/23	10:00	20.2	20.4	19.2	52	10.0	19.3	NNW	38.62	41.8	NNW	18.5	19.6	17.8	1016.9	0.00	0.0	0.000	0.157	23.3	51	12.6	23.3	9.37	1.1784	2806	1	100.0	120
5/05/23	12:00	21.4	21.8	20.2	53	11.5	17.7	NNW	35.41	38.6	NNW	20.0	20.8	19.3	1017.0	0.00	0.0	0.000	0.259	23.7	47	11.7	23.5	8.75	1.1779	2800	1	100.0	120
5/05/23	14:00	22.9	23.1	21.4	43	9.6	14.5	NNW	28.97	29.0	NW	22.1	22.3	21.6	1016.3	0.00	0.0	0.000	0.380	24.2	46	11.8	23.9	8.54	1.1752	2804	1	100.0	120
5/05/23	16:00	22.1	23.7	22.1	52	11.8	12.9	NE	25.75	29.0	ENE	21.8	21.7	21.4	1014.8	0.00	0.0	0.000	0.315	25.1	44	11.9	24.7	8.21	1.1698	2806	1	100.0	120
5/05/23	18:00	21.5	22.1	20.9	54	11.8	11.3	NE	22.53	25.7	NE	21.5	20.9	20.9	1014.6	0.00	0.0	0.000	0.264	25.9	44	12.8	25.6	8.18	1.1652	2803	1	100.0	120
5/05/23	20:00	19.4	22.1	19.4	62	12.0	3.2	W	6.44	16.1	S	19.4	19.2	19.2	1015.1	0.00	0.0	0.000	0.093	22.9	52	12.6	22.8	9.58	1.1778	2805	1	100.0	120
5/05/23	22:00	16.4	19.4	16.4	72	11.4	1.6	NW	3.22	8.0	NE	16.4	16.1	16.1	1015.9	0.00	0.0	0.157	0.000	21.9	55	12.5	21.6	10.12	1.1829	2805	1	100.0	120
6/05/23	00:00	17.9	18.1	16.3	60	10.0	4.8	W	9.66	11.3	W	17.9	17.3	17.3	1015.7	0.00	0.0	0.037	0.000	21.6	55	12.1	21.1	10.13	1.1846	2801	1	100.0	120

StazioneMeteo 6/05/23

Date	Time	Temp Out	Hi Temp	Low Temp	Out Hum	Dew Pt.	Wind Speed	Wind Dir	Wind Run	Hi Speed	Hi Dir	Wind Chill	Heat Index	THW Index	Bar	Rain	Rain Rate	Heat D-D	Cool D-D	In Temp	In Hum	In Dew	In Heat	In EMC	In Air Density	Wind Samp	Wind Tx	ISS Recept	Arc. Int.
6/05/23	2:00	14.1	17.8	14.0	78	10.3	1.6	NE	3.22	9.7	W	14.1	13.8	13.8	1015.0	0.00	0.0	0.356	0.000	21.2	56	12.1	20.7	10.35	1.1851	2802	1	100.0	120
6/05/23	4:00	13.1	15.2	13.0	81	9.9	1.6	WNW	3.22	6.4	W	13.1	12.9	12.9	1014.4	0.00	0.0	0.435	0.000	20.9	56	11.8	20.4	10.36	1.1858	2802	1	100.0	120
6/05/23	6:00	12.5	13.2	12.3	84	9.9	1.6	W	3.22	11.3	SSW	12.5	12.4	12.4	1014.1	0.00	0.0	0.486	0.000	20.8	57	11.9	20.3	10.56	1.1860	2804	1	100.0	120
6/05/23	8:00	18.9	18.9	12.4	66	12.4	1.6	ESE	3.22	9.7	W	18.9	18.7	18.7	1014.7	0.00	0.0	0.000	0.046	22.1	55	12.6	21.7	10.12	1.1808	2801	1	100.0	120
6/05/23	10:00	22.7	22.9	18.9	53	12.6	4.8	E	9.66	17.7	E	22.7	22.6	22.6	1014.8	0.00	0.0	0.000	0.366	22.2	54	12.5	21.9	9.91	1.1805	2802	1	100.0	120
6/05/23	12:00	21.2	22.7	20.4	58	12.6	8.0	E	16.09	17.7	E	21.2	20.7	20.7	1014.9	0.00	0.0	0.000	0.236	22.2	56	13.0	21.9	10.31	1.1802	2804	1	100.0	120
6/05/23	14:00	23.0	23.0	21.2	50	12.0	6.4	ENE	12.87	17.7	E	23.0	22.8	22.8	1014.7	0.00	0.0	0.000	0.389	22.2	56	13.0	22.0	10.31	1.1797	2804	1	100.0	120
6/05/23	16:00	23.8	23.8	22.7	40	9.4	6.4	E	12.87	17.7	E	23.8	23.2	23.2	1013.9	0.00	0.0	0.000	0.454	22.2	55	12.7	21.9	10.11	1.1791	2804	1	100.0	120
6/05/23	18:00	22.6	23.8	22.6	38	7.5	6.4	E	12.87	14.5	ENE	22.6	21.6	21.6	1014.0	0.00	0.0	0.000	0.352	23.1	54	13.3	23.1	9.88	1.1751	2808	1	100.0	120
6/05/23	20:00	19.4	23.3	19.4	72	14.3	1.6	E	3.22	11.3	E	19.4	19.6	19.6	1014.0	0.00	0.0	0.000	0.093	22.9	54	13.1	22.9	9.88	1.1758	2807	1	100.0	120
6/05/23	22:00	16.7	19.4	16.7	83	13.8	1.6	W	3.22	6.4	W	16.7	16.8	16.8	1014.6	0.00	0.0	0.139	0.000	22.2	56	13.0	22.0	10.31	1.1796	2802	1	100.0	120
7/05/23	00:00	15.6	16.7	15.6	85	13.1	0.0	W	0.00	9.7	WNW	15.6	15.6	15.6	1014.8	0.00	0.0	0.227	0.000	22.0	57	13.1	21.7	10.49	1.1807	2801	1	100.0	120

StazioneMeteo 7/05/23

Date	Time	Temp Out	Hi Temp	Low Temp	Out Hum	Dew Pt.	Wind Speed	Wind Dir	Wind Run	Hi Speed	Hi Dir	Wind Chill	Heat Index	THW Index	Bar	Rain	Rain Rate	Heat D-D	Cool D-D	In Temp	In Hum	In Dew	In Heat	In EMC	In Air Density	Wind Samp	Wind Tx	ISS Recept	Arc. Int.
7/05/23	2:00	15.1	15.6	14.9	85	12.6	0.0	W	0.00	6.4	W	15.1	15.0	15.0	1014.8	0.00	0.0	0.273	0.000	21.8	58	13.1	21.5	10.70	1.1814	2802	1	100.0	120
7/05/23	4:00	13.3	15.2	13.2	89	11.6	0.0	N	0.00	4.8	SSW	13.3	13.3	13.3	1014.8	0.00	0.0	0.417	0.000	21.6	58	12.9	21.2	10.72	1.1826	2801	1	100.0	120
7/05/23	6:00	12.6	13.4	12.5	87	10.4	0.0	N	0.00	3.2	N	12.6	12.5	12.5	1014.8	0.00	0.0	0.481	0.000	21.4	58	12.8	21.0	10.73	1.1835	2802	1	100.0	120
7/05/23	8:00	19.1	19.1	12.6	69	13.3	1.6	ENE	3.22	6.4	E	19.1	19.1	19.1	1015.8	0.00	0.0	0.000	0.065	22.6	55	13.1	22.4	10.10	1.1796	2807	1	100.0	120
7/05/23	10:00	21.1	21.8	19.2	60	13.0	4.8	E	9.66	12.9	E	21.1	20.7	20.7	1016.8	0.00	0.0	0.000	0.227	22.7	55	13.2	22.6	10.09	1.1802	2803	1	100.0	120
7/05/23	12:00	21.2	21.4	20.6	61	13.3	8.0	E	16.09	17.7	E	21.2	20.9	20.9	1017.0	0.00	0.0	0.000	0.236	22.5	55	13.0	22.3	10.10	1.1813	2805	1	100.0	120
7/05/23	14:00	20.8	22.2	20.7	75	16.2	9.7	E	19.31	19.3	E	20.8	21.3	21.3	1016.6	0.00	0.0	0.000	0.204	22.5	56	13.3	22.4	10.30	1.1805	2807	1	100.0	120
7/05/23	16:00	24.6	25.8	20.8	42	10.8	8.0	S	16.09	25.7	SSE	24.6	24.1	24.1	1015.8	0.00	0.0	0.000	0.519	22.8	56	13.5	22.8	10.29	1.1782	2807	1	100.0	120
7/05/23	18:00	23.3	24.6	23.3	47	11.4	6.4	S	12.87	20.9	SSW	23.3	23.1	23.1	1015.5	0.00	0.0	0.000	0.417	23.9	53	13.8	24.0	9.65	1.1730	2808	1	100.0	120
7/05/23	20:00	18.8	23.3	18.7	73	13.8	4.8	W	9.66	16.1	NW	18.8	18.8	18.8	1015.9	0.00	0.0	0.000	0.037	23.4	54	13.6	23.5	9.87	1.1756	2804	1	100.0	120
7/05/23	22:00	16.6	18.8	16.5	89	14.7	1.6	SSW	3.22	6.4	S	16.6	16.8	16.8	1016.9	0.00	0.0	0.148	0.000	22.7	57	13.7	22.6	10.44	1.1797	2803	1	100.0	120
8/05/23	00:00	16.0	16.6	15.9	92	14.7	3.2	SSW	6.44	9.7	S	16.0	16.3	16.3	1016.7	0.00	0.0	0.194	0.000	22.4	57	13.5	22.3	10.45	1.1806	2802	1	100.0	120

StazioneMeteo 8/05/23

Date	Time	Temp Out	Hi Temp	Low Temp	Out Hum	Dew Pt.	Wind Speed	Wind Dir	Wind Run	Hi Speed	Hi Dir	Wind Chill	Heat Index	THW Index	Bar	Rain	Rain Rate	Heat D-D	Cool D-D	In Temp	In Hum	In Dew	In Heat	In EMC	In Air Density	Wind Samp	Wind Tx	ISS Recept	Arc. Int.
8/05/23	2:00	15.6	16.1	15.6	95	14.8	4.8	SW	9.66	14.5	SSW	15.6	15.9	15.9	1015.9	0.00	0.0	0.231	0.000	22.3	58	13.6	22.2	10.67	1.1801	2805	1	100.0	120
8/05/23	4:00	14.7	15.6	14.6	95	13.9	4.8	SSW	9.66	14.5	S	14.7	14.9	14.9	1016.2	0.00	0.0	0.306	0.000	22.1	59	13.7	21.9	10.88	1.1814	2804	1	100.0	120
8/05/23	6:00	14.4	15.1	14.4	96	13.8	1.6	W	3.22	11.3	WSW	14.4	14.7	14.7	1015.8	0.00	0.0	0.324	0.000	21.9	59	13.5	21.7	10.89	1.1818	2808	1	100.0	120
8/05/23	8:00	15.7	15.7	14.4	96	15.0	1.6	W	3.22	4.8	NW	15.7	16.1	16.1	1015.7	0.00	0.0	0.222	0.000	21.9	59	13.6	21.8	10.89	1.1814	2808	1	100.0	120
8/05/23	10:00	17.7	17.7	15.5	91	16.2	1.6	SSW	3.22	9.7	W	17.7	18.2	18.2	1016.0	0.00	0.0	0.051	0.000	24.1	59	15.6	24.3	10.73	1.1705	2806	1	100.0	120
8/05/23	12:00	18.1	18.1	17.7	90	16.4	3.2	W	6.44	11.3	SW	18.1	18.6	18.6	1015.8	0.00	0.0	0.023	0.000	24.8	56	15.4	24.9	10.19	1.1680	2802	1	100.0	120
8/05/23	14:00	19.3	19.3	17.8	84	16.5	3.2	W	6.44	14.5	S	19.3	19.9	19.9	1015.6	0.20	0.0	0.000	0.079	23.9	58	15.1	24.1	10.55	1.1716	2793	1	100.0	120
8/05/23	16:00	19.4	19.6	19.2	76	15.1	3.2	SSW	6.44	8.0	SSE	19.4	19.8	19.8	1015.4	0.00	0.0	0.000	0.093	23.2	61	15.2	23.4	11.10	1.1741	2802	1	100.0	120
8/05/23	18:00	17.7	19.4	17.6	83	14.7	3.2	W	6.44	14.5	W	17.7	17.9	17.9	1014.8	0.00	0.0	0.056	0.000	22.4	54	12.7	22.2	9.90	1.1793	2802	1	100.0	120
8/05/23	20:00	16.7	17.7	16.6	87	14.5	3.2	W	6.44	6.4	WNW	16.7	16.9	16.9	1013.9	0.20	0.0	0.139	0.000	22.2	58	13.5	22.0	10.67	1.1784	2805	1	100.0	120
8/05/23	22:00	16.3	16.7	16.3	90	14.7	1.6	SE	3.22	6.4	SSE	16.3	16.6	16.6	1014.9	0.00	0.0	0.167	0.000	21.8	59	13.4	21.6	10.90	1.1813	2800	1	100.0	120
9/05/23	00:00	15.9	16.3	15.9	91	14.5	1.6	WSW	3.22	6.4	SSE	15.9	16.2	16.2	1014.9	0.00	0.0	0.199	0.000	21.6	60	13.5	21.3	11.03	1.1821	2801	1	100.0	120

StazioneMeteo 9/05/23

Date	Time	Temp Out	Hi Temp	Low Temp	Out Hum	Dew Pt.	Wind Speed	Wind Dir	Wind Run	Hi Speed	Hi Dir	Wind Chill	Heat Index	THW Index	Bar	Rain	Rain Rate	Heat D-D	Cool D-D	In Temp	In Hum	In Dew	In Heat	In EMC	In Air Density	Wind Samp	Wind Tx	ISS Recept	Arc. Int.
9/05/23	2:00	15.7	16.0	15.7	92	14.4	1.6	W	3.22	11.3	W	15.7	15.9	15.9	1014.4	0.00	0.0	0.222	0.000	21.3	61	13.5	21.1	11.23	1.1823	2794	1	100.0	120
9/05/23	4:00	15.4	15.7	15.4	93	14.3	1.6	SSW	3.22	11.3	SSW	15.4	15.7	15.7	1014.0	0.00	0.0	0.241	0.000	21.2	61	13.4	20.9	11.24	1.1824	2807	1	100.0	120
9/05/23	6:00	14.8	15.6	14.8	89	13.0	3.2	W	6.44	9.7	W	14.8	14.8	14.8	1013.5	0.20	0.0	0.296	0.000	21.0	61	13.2	20.7	11.25	1.1830	2807	1	100.0	120
9/05/23	8:00	15.9	15.9	14.8	90	14.3	1.6	WNW	3.22	4.8	NW	15.9	16.1	16.1	1014.0	0.00	0.0	0.204	0.000	21.1	61	13.2	20.8	11.25	1.1833	2804	1	100.0	120
9/05/23	10:00	17.3	17.7	15.9	89	15.4	1.6	ENE	3.22	8.0	ENE	17.3	17.7	17.7	1014.0	0.00	0.0	0.088	0.000	23.8	58	15.0	23.9	10.56	1.1703	2800	1	100.0	120
9/05/23	12:00	18.1	18.3	17.2	85	15.5	1.6	ESE	3.22	6.4	E	18.1	18.4	18.4	1014.4	0.00	0.0	0.023	0.000	24.2	57	15.1	24.3	10.33	1.1691	2804	1	100.0	120
9/05/23	14:00	17.6	18.1	17.4	88	15.5	3.2	ENE	6.44	9.7	E	17.6	17.9	17.9	1014.1	0.00	0.0	0.065	0.000	23.9	58	15.1	24.1	10.55	1.1698	2795	1	100.0	120
9/05/23	16:00	17.8	18.0	17.6	91	16.3	3.2	NNW	6.44	11.3	ENE	17.8	18.4	18.4	1012.8	0.00	0.0	0.042	0.000	24.2	59	15.7	24.4	10.73	1.1662	2798	1	100.0	120
9/05/23	18:00	17.1	17.8	17.0	92	15.7	4.8	E	9.66	14.5	ENE	17.1	17.5	17.5	1013.2	0.20	0.0	0.106	0.000	23.6	55	14.0	23.7	10.06	1.1712	2802	1	100.0	120
9/05/23	20:00	16.5	17.1	16.5	92	15.2	1.6	ESE	3.22	6.4	ENE	16.5	16.8	16.8	1013.9	0.20	0.0	0.153	0.000	21.6	63	14.2	21.4	11.53	1.1800	2804	1	100.0	120
9/05/23	22:00	15.8	16.5	15.8	92	14.5	1.6	W	3.22	9.7	W	15.8	16.1	16.1	1014.2	0.40	0.0	0.208	0.000	21.1	64	14.0	20.9	11.65	1.1824	2805	1	100.0	120
10/05/23	00:00	15.7	15.8	15.7	94	14.8	1.6	WNW	3.22	9.7	W	15.7	16.1	16.1	1013.5	0.00	0.0	0.218	0.000	20.9	64	13.8	20.8	11.66	1.1827	2809	1	100.0	120

StazioneMeteo 10/05/23

Date	Time	Temp Out	Hi Temp	Low Temp	Out Hum	Dew Pt.	Wind Speed	Wind Dir	Wind Run	Hi Speed	Hi Dir	Wind Chill	Heat Index	THW Index	Bar	Rain	Rain Rate	Heat D-D	Cool D-D	In Temp	In Hum	In Dew	In Heat	In EMC	In Air Density	Wind Samp	Wind Tx	ISS Recept	Arc. Int.
10/05/23	2:00	15.6	15.8	15.5	94	14.6	1.6	W	3.22	6.4	SW	15.6	15.8	15.8	1012.7	0.20	0.0	0.231	0.000	20.7	65	13.9	20.7	11.86	1.1823	2807	1	100.0	120
10/05/23	4:00	15.6	15.7	15.2	95	14.8	1.6	W	3.22	6.4	S	15.6	15.9	15.9	1012.1	0.40	0.0	0.227	0.000	20.6	65	13.7	20.6	11.87	1.1824	2804	1	100.0	120
10/05/23	6:00	15.3	15.7	15.2	95	14.5	1.6	SW	3.22	6.4	SSW	15.3	15.6	15.6	1011.9	0.20	0.0	0.255	0.000	20.4	65	13.6	20.4	11.87	1.1828	2802	1	100.0	120
10/05/23	8:00	16.9	16.9	15.2	93	15.7	1.6	WSW	3.22	8.0	SSE	16.9	17.3	17.3	1012.2	0.00	0.0	0.120	0.000	20.9	64	13.8	20.8	11.66	1.1811	2804	1	100.0	120
10/05/23	10:00	19.4	19.6	16.9	81	16.0	3.2	SE	6.44	9.7	E	19.4	19.9	19.9	1012.3	0.00	0.0	0.000	0.088	23.7	57	14.6	23.8	10.37	1.1692	2803	1	100.0	120
10/05/23	12:00	20.3	20.3	17.9	74	15.5	4.8	S	9.66	17.7	SSE	20.3	20.7	20.7	1012.2	0.00	0.0	0.000	0.162	24.6	57	15.5	24.8	10.30	1.1642	2800	1	100.0	120
10/05/23	14:00	19.8	21.4	19.8	66	13.3	9.7	S	19.31	29.0	SSE	19.8	19.8	19.8	1012.2	0.00	0.0	0.000	0.125	25.4	54	15.4	25.5	9.80	1.1613	2806	1	100.0	120
10/05/23	16:00	18.9	19.8	18.2	75	14.4	9.7	SSE	19.31	29.0	SSE	18.9	19.1	19.1	1011.2	0.00	0.0	0.000	0.051	24.9	54	15.0	25.0	9.81	1.1624	2804	1	100.0	120
10/05/23	18:00	18.1	19.2	18.1	77	14.0	6.4	S	12.87	27.4	SSE	18.1	18.2	18.2	1010.7	0.00	0.0	0.023	0.000	24.3	54	14.4	24.4	9.83	1.1649	2801	1	100.0	120
10/05/23	20:00	17.1	18.1	16.9	84	14.3	6.4	SSE	12.87	24.1	SSE	17.1	17.2	17.2	1010.7	0.20	0.0	0.106	0.000	21.9	61	14.0	21.8	11.19	1.1751	2804	1	100.0	120
10/05/23	22:00	17.1	17.3	17.1	80	13.6	4.8	W	9.66	16.1	SW	17.1	17.2	17.2	1011.2	0.00	0.0	0.102	0.000	21.4	62	13.9	21.3	11.34	1.1777	2802	1	100.0	120
11/05/23	00:00	16.0	17.1	16.0	88	14.0	4.8	W	9.66	20.9	W	16.0	16.2	16.2	1011.5	0.20	0.0	0.194	0.000	21.2	63	13.8	21.0	11.55	1.1792	2806	1	100.0	120

StazioneMeteo 11/05/23

Date	Time	Temp Out	Hi Temp	Low Temp	Out Hum	Dew Pt.	Wind Speed	Wind Dir	Wind Run	Hi Speed	Hi Dir	Wind Chill	Heat Index	THW Index	Bar	Rain	Rain Rate	Heat D-D	Cool D-D	In Temp	In Hum	In Dew	In Heat	In EMC	In Air Density	Wind Samp	Wind Tx	ISS Recept	Arc. Int.
11/05/23	2:00	15.8	16.0	15.7	90	14.1	4.8	W	9.66	20.9	W	15.8	15.9	15.9	1011.0	0.20	0.0	0.213	0.000	20.9	64	13.9	20.8	11.66	1.1794	2806	1	100.0	120
11/05/23	4:00	15.7	16.1	15.7	89	13.9	4.8	W	9.66	24.1	W	15.7	15.8	15.8	1010.9	0.00	0.0	0.222	0.000	20.8	64	13.7	20.7	11.66	1.1802	2801	1	100.0	120
11/05/23	6:00	14.3	15.7	14.3	92	13.0	4.8	W	9.66	16.1	W	14.3	14.4	14.4	1010.9	0.00	0.0	0.338	0.000	20.6	64	13.5	20.5	11.67	1.1813	2809	1	100.0	120
11/05/23	8:00	18.1	18.1	14.2	77	14.0	3.2	W	6.44	12.9	WSW	18.1	18.2	18.2	1011.2	0.00	0.0	0.023	0.000	21.9	61	14.0	21.8	11.19	1.1757	2800	1	100.0	120
11/05/23	10:00	21.7	21.7	18.1	67	15.3	6.4	SSW	12.87	27.4	S	21.7	21.8	21.8	1011.4	0.00	0.0	0.000	0.282	24.6	57	15.5	24.7	10.30	1.1636	2802	1	100.0	120
11/05/23	12:00	23.0	23.4	21.7	55	13.5	9.7	S	19.31	37.0	SSE	23.0	23.0	23.0	1011.1	0.00	0.0	0.000	0.389	25.0	52	14.5	25.0	9.51	1.1628	2801	1	100.0	120
11/05/23	14:00	22.9	23.6	22.8	59	14.5	11.3	S	22.53	43.5	SSE	22.9	23.1	23.1	1010.4	0.00	0.0	0.000	0.384	25.2	52	14.6	25.2	9.50	1.1611	2800	1	100.0	120
11/05/23	16:00	22.9	23.6	22.5	61	15.0	11.3	S	22.53	30.6	S	22.9	23.1	23.1	1010.0	0.00	0.0	0.000	0.384	24.7	45	12.0	24.4	8.42	1.1655	2805	1	100.0	120
11/05/23	18:00	21.3	23.1	21.2	62	13.7	12.9	SSE	25.75	41.8	SSE	21.0	21.1	20.8	1010.0	0.00	0.0	0.000	0.245	26.0	45	13.1	25.7	8.37	1.1591	2798	1	100.0	120
11/05/23	20:00	18.1	21.3	18.1	76	13.8	6.4	W	12.87	30.6	SSE	18.1	18.2	18.2	1011.2	0.00	0.0	0.019	0.000	23.6	54	13.7	23.6	9.86	1.1695	2806	1	100.0	120
11/05/23	22:00	16.4	18.2	16.4	80	13.0	4.8	SSW	9.66	17.7	W	16.4	16.4	16.4	1012.3	0.00	0.0	0.157	0.000	22.6	57	13.7	22.6	10.44	1.1745	2807	1	100.0	120
12/05/23	00:00	15.2	16.5	15.2	79	11.6	4.8	SSW	9.66	16.1	S	15.2	15.1	15.1	1012.8	0.00	0.0	0.259	0.000	22.2	58	13.5	22.0	10.67	1.1771	2801	1	100.0	120

StazioneMeteo 12/05/23

Date	Time	Temp Out	Hi Temp	Low Temp	Out Hum	Dew Pt.	Wind Speed	Wind Dir	Wind Run	Hi Speed	Hi Dir	Wind Chill	Heat Index	THW Index	Bar	Rain	Rain Rate	Heat D-D	Cool D-D	In Temp	In Hum	In Dew	In Heat	In EMC	In Air Density	Wind Samp	Wind Tx	ISS Recept	Arc. Int.
12/05/23	2:00	13.8	15.3	13.3	76	9.7	4.8	SSW	9.66	16.1	SSW	13.8	13.6	13.6	1012.8	0.00	0.0	0.375	0.000	21.8	59	13.5	21.6	10.90	1.1785	2798	1	100.0	120
12/05/23	4:00	12.1	13.8	12.0	77	8.1	3.2	W	6.44	14.5	SSE	12.1	11.8	11.8	1013.1	0.00	0.0	0.523	0.000	21.5	59	13.1	21.2	10.92	1.1806	2805	1	100.0	120
12/05/23	6:00	11.8	12.1	11.4	78	8.1	1.6	W	3.22	14.5	SW	11.8	11.6	11.6	1013.5	0.00	0.0	0.546	0.000	21.3	59	12.9	20.9	10.94	1.1822	2806	1	100.0	120
12/05/23	8:00	17.4	17.4	11.8	65	10.7	3.2	W	6.44	9.7	W	17.4	16.9	16.9	1014.3	0.00	0.0	0.079	0.000	22.4	57	13.5	22.3	10.46	1.1781	2801	1	100.0	120
12/05/23	10:00	20.5	20.5	17.4	53	10.6	4.8	ENE	9.66	16.1	ENE	20.5	19.8	19.8	1014.6	0.00	0.0	0.000	0.181	25.1	50	14.0	25.1	9.21	1.1671	2806	1	100.0	120
12/05/23	12:00	21.3	21.9	20.3	61	13.5	8.0	E	16.09	22.5	SW	21.3	21.0	21.0	1014.8	0.00	0.0	0.000	0.245	25.7	45	12.9	25.3	8.38	1.1661	2802	1	100.0	120
12/05/23	14:00	20.9	22.4	20.9	63	13.6	11.3	SSE	22.53	29.0	SSE	20.9	20.8	20.8	1014.7	0.00	0.0	0.000	0.218	25.7	49	14.2	25.7	8.98	1.1645	2801	1	100.0	120
12/05/23	16:00	20.2	21.1	20.0	68	14.1	11.3	SSE	22.53	30.6	S	20.2	20.3	20.3	1014.6	0.00	0.0	0.000	0.153	25.9	49	14.4	25.8	8.98	1.1635	2805	1	100.0	120
12/05/23	18:00	20.2	21.8	20.1	69	14.3	9.7	SSE	19.31	27.4	SSE	20.2	20.4	20.4	1014.4	0.00	0.0	0.000	0.157	21.7	39	7.2	20.5	7.63	1.1871	2805	1	100.0	120
12/05/23	20:00	17.7	20.2	17.7	82	14.6	4.8	SSE	9.66	22.5	SSE	17.7	17.9	17.9	1015.3	0.00	0.0	0.051	0.000	22.3	48	10.7	21.7	8.89	1.1827	2802	1	100.0	120
12/05/23	22:00	16.1	17.7	15.8	90	14.5	1.6	WSW	3.22	9.7	S	16.1	16.3	16.3	1016.3	0.00	0.0	0.185	0.000	21.9	52	11.6	21.4	9.62	1.1842	2801	1	100.0	120
13/05/23	00:00	16.7	16.8	15.9	90	15.1	1.6	S	3.22	6.4	SSE	16.7	17.1	17.1	1016.2	0.00	0.0	0.134	0.000	21.9	54	12.2	21.4	9.92	1.1837	2800	1	100.0	120

StazioneMeteo 13/05/23

Date	Time	Temp Out	Hi Temp	Low Temp	Out Hum	Dew Pt.	Wind Speed	Wind Dir	Wind Run	Hi Speed	Hi Dir	Wind Chill	Heat Index	THW Index	Bar	Rain	Rain Rate	Heat D-D	Cool D-D	In Temp	In Hum	In Dew	In Heat	In EMC	In Air Density	Wind Samp	Wind Tx	ISS Recept	Arc. Int.
13/05/23	2:00	16.1	16.9	15.9	93	15.0	1.6	W	3.22	9.7	W	16.1	16.4	16.4	1015.5	0.00	0.0	0.185	0.000	21.7	55	12.3	21.2	10.13	1.1835	2802	1	100.0	120
13/05/23	4:00	15.7	16.2	15.7	93	14.6	1.6	WSW	3.22	4.8	W	15.7	16.0	16.0	1015.4	0.00	0.0	0.218	0.000	21.6	56	12.5	21.2	10.33	1.1837	2804	1	100.0	120
13/05/23	6:00	16.4	16.4	15.7	92	15.1	1.6	SSW	3.22	4.8	WSW	16.4	16.7	16.7	1016.2	0.00	0.0	0.162	0.000	21.5	57	12.6	21.1	10.52	1.1848	2805	1	100.0	120
13/05/23	8:00	17.8	17.8	16.4	78	13.9	4.8	SSE	9.66	19.3	S	17.8	17.9	17.9	1016.5	0.00	0.0	0.042	0.000	21.9	57	13.0	21.6	10.49	1.1832	2805	1	100.0	120
13/05/23	10:00	18.1	18.2	17.5	89	16.3	6.4	S	12.87	25.7	SSE	18.1	18.6	18.6	1017.0	0.20	0.0	0.019	0.000	21.7	57	12.8	21.3	10.51	1.1847	2805	1	100.0	120
13/05/23	12:00	17.8	18.8	17.8	80	14.3	9.7	SSE	19.31	27.4	SSE	17.8	18.0	18.0	1016.4	0.00	0.0	0.046	0.000	21.8	57	12.9	21.4	10.50	1.1837	2805	1	100.0	120
13/05/23	14:00	19.6	19.6	17.1	79	15.9	6.4	SSE	12.87	22.5	SSE	19.6	20.1	20.1	1016.0	0.40	1.0	0.000	0.106	22.0	57	13.1	21.7	10.49	1.1820	2806	1	100.0	120
13/05/23	16:00	19.7	21.1	18.9	81	16.3	9.7	SSE	19.31	27.4	SSE	19.7	20.3	20.3	1014.9	0.00	0.0	0.000	0.111	22.1	58	13.4	21.8	10.68	1.1801	2804	1	100.0	120
13/05/23	18:00	20.1	20.8	19.7	78	16.1	11.3	S	22.53	33.8	SSE	20.1	20.6	20.6	1015.4	0.00	0.0	0.000	0.144	22.4	58	13.7	22.3	10.66	1.1791	2803	1	100.0	120
13/05/23	20:00	17.6	20.1	17.6	87	15.4	4.8	S	9.66	17.7	S	17.6	17.9	17.9	1015.7	0.20	0.0	0.060	0.000	21.7	60	13.6	21.5	11.03	1.1822	2801	1	100.0	120
13/05/23	22:00	15.4	17.6	15.4	87	13.3	3.2	W	6.44	17.7	SSE	15.4	15.5	15.5	1015.1	0.20	0.0	0.241	0.000	21.4	60	13.4	21.2	11.04	1.1830	2807	1	100.0	120
14/05/23	00:00	15.6	15.6	14.9	91	14.1	1.6	SE	3.22	6.4	SSE	15.6	15.8	15.8	1014.2	0.00	0.0	0.231	0.000	21.2	60	13.1	20.9	11.05	1.1829	2799	1	100.0	120

StazioneMeteo 14/05/23

Date	Time	Temp Out	Hi Temp	Low Temp	Out Hum	Dew Pt.	Wind Speed	Wind Dir	Wind Run	Hi Speed	Hi Dir	Wind Chill	Heat Index	THW Index	Bar	Rain	Rain Rate	Heat D-D	Cool D-D	In Temp	In Hum	In Dew	In Heat	In EMC	In Air Density	Wind Samp	Wind Tx	ISS Recept	Arc. Int.
14/05/23	2:00	16.4	16.6	15.6	92	15.1	1.6	W	3.22	6.4	SSE	16.4	16.8	16.8	1014.4	0.00	0.0	0.157	0.000	21.1	61	13.3	20.8	11.25	1.1834	2801	1	100.0	120
14/05/23	4:00	16.6	16.8	16.1	92	15.3	3.2	SSE	6.44	17.7	S	16.6	17.0	17.0	1011.7	0.20	0.0	0.144	0.000	21.0	61	13.2	20.7	11.25	1.1809	2806	1	100.0	120
14/05/23	6:00	15.8	16.9	15.7	92	14.5	4.8	W	9.66	16.1	SSE	15.8	16.1	16.1	1011.4	0.00	0.0	0.213	0.000	20.8	61	13.0	20.6	11.25	1.1814	2801	1	100.0	120
14/05/23	8:00	19.6	19.6	15.8	82	16.4	3.2	W	6.44	17.7	SSE	19.6	20.2	20.2	1011.9	0.00	0.0	0.000	0.102	21.7	60	13.6	21.4	11.03	1.1779	2805	1	100.0	120
14/05/23	10:00	20.4	20.6	19.5	78	16.5	6.4	SSE	12.87	19.3	SSE	20.4	21.1	21.1	1011.8	0.00	0.0	0.000	0.176	21.7	60	13.6	21.4	11.03	1.1779	2806	1	100.0	120
14/05/23	12:00	21.0	21.2	20.4	76	16.6	8.0	SSE	16.09	27.4	SSE	21.0	21.5	21.5	1010.8	0.00	0.0	0.000	0.222	21.7	60	13.6	21.5	11.03	1.1764	2804	1	100.0	120
14/05/23	14:00	20.3	21.1	19.7	80	16.7	8.0	SSE	16.09	24.1	SSE	20.3	21.0	21.0	1010.1	0.00	0.0	0.000	0.162	21.6	61	13.8	21.4	11.21	1.1759	2805	1	100.0	120
14/05/23	16:00	21.1	22.0	20.3	78	17.1	6.4	S	12.87	22.5	S	21.1	21.7	21.7	1011.2	0.00	0.0	0.000	0.227	21.9	60	13.8	21.8	11.02	1.1758	2806	1	100.0	120
14/05/23	18:00	19.2	21.1	19.2	83	16.3	3.2	SE	6.44	16.1	SSW	19.2	19.8	19.8	1009.4	0.00	0.0	0.000	0.074	21.6	61	13.7	21.3	11.22	1.1753	2801	1	100.0	120
14/05/23	20:00	18.4	19.3	18.3	87	16.2	3.2	SSE	6.44	14.5	E	18.4	18.9	18.9	1010.6	0.00	0.0	0.000	0.009	21.3	62	13.8	21.1	11.34	1.1776	2804	1	100.0	120
14/05/23	22:00	17.2	18.4	17.2	92	15.9	3.2	W	6.44	11.3	W	17.2	17.7	17.7	1010.2	0.00	0.0	0.093	0.000	21.2	62	13.6	20.9	11.35	1.1779	2801	1	100.0	120
15/05/23	00:00	16.6	17.2	16.5	93	15.4	1.6	WSW	3.22	6.4	SSE	16.6	16.9	16.9	1010.0	0.00	0.0	0.148	0.000	21.1	63	13.7	20.9	11.55	1.1780	2802	1	100.0	120

StazioneMeteo 15/05/23

Date	Time	Temp Out	Hi Temp	Low Temp	Out Hum	Dew Pt.	Wind Speed	Wind Dir	Wind Run	Hi Speed	Hi Dir	Wind Chill	Heat Index	THW Index	Bar	Rain	Rain Rate	Heat D-D	Cool D-D	In Temp	In Hum	In Dew	In Heat	In EMC	In Air Density	Wind Samp	Wind Tx	ISS Recept	Arc. Int.
15/05/23	2:00	16.1	16.6	16.1	94	15.1	3.2	W	6.44	11.3	W	16.1	16.4	16.4	1007.8	0.00	0.0	0.190	0.000	20.9	63	13.6	20.8	11.56	1.1759	2807	1	100.0	120
15/05/23	4:00	15.8	16.1	15.6	95	15.0	1.6	W	3.22	9.7	W	15.8	16.1	16.1	1006.5	0.00	0.0	0.213	0.000	20.8	63	13.5	20.7	11.56	1.1753	2802	1	100.0	120
15/05/23	6:00	16.2	16.3	15.7	94	15.2	3.2	NW	6.44	16.1	WNW	16.2	16.6	16.6	1005.9	0.00	0.0	0.181	0.000	20.7	63	13.4	20.6	11.57	1.1751	2806	1	100.0	120
15/05/23	8:00	17.2	17.3	16.2	93	16.1	4.8	NW	9.66	16.1	WNW	17.2	17.7	17.7	1006.6	0.00	0.0	0.093	0.000	20.8	69	14.9	20.9	12.87	1.1737	2806	1	100.0	120
15/05/23	10:00	18.2	19.4	17.2	90	16.5	6.4	NE	12.87	17.7	NE	18.2	18.7	18.7	1005.4	0.00	0.0	0.014	0.000	24.2	61	16.2	24.4	11.04	1.1571	2803	1	100.0	120
15/05/23	12:00	17.6	18.2	17.1	95	16.7	8.0	NE	16.09	20.9	NE	17.6	18.2	18.2	1004.0	1.40	2.0	0.065	0.000	24.0	61	16.0	24.3	11.05	1.1564	2803	1	100.0	120
15/05/23	14:00	19.5	20.1	17.6	83	16.5	6.4	NW	12.87	20.9	E	19.5	20.1	20.1	1002.8	0.00	0.0	0.000	0.097	25.1	58	16.2	25.3	10.47	1.1506	2804	1	100.0	120
15/05/23	16:00	19.6	20.8	19.2	83	16.6	4.8	E	9.66	14.5	E	19.6	20.3	20.3	1002.0	0.00	0.0	0.000	0.106	25.4	57	16.3	25.7	10.24	1.1481	2804	1	100.0	120
15/05/23	18:00	19.8	20.3	19.1	81	16.4	6.4	ESE	12.87	29.0	S	19.8	20.4	20.4	998.6	0.00	0.0	0.000	0.120	25.3	49	13.8	25.2	9.00	1.1477	2801	1	100.0	120
15/05/23	20:00	19.6	20.1	19.4	80	16.1	6.4	SE	12.87	20.9	SSE	19.6	20.2	20.2	997.7	0.00	0.0	0.000	0.106	22.4	62	14.8	22.6	11.30	1.1567	2795	1	100.0	120
15/05/23	22:00	19.1	19.7	19.0	87	16.8	11.3	SSE	22.53	38.6	SSE	19.1	19.7	19.7	997.7	0.00	0.0	0.000	0.060	21.7	65	14.9	21.7	11.85	1.1594	2805	1	100.0	120
16/05/23	00:00	18.6	19.1	18.5	88	16.6	14.5	SSE	28.97	43.5	SW	17.9	19.2	18.4	997.9	0.00	0.0	0.000	0.023	21.4	66	14.8	21.4	12.14	1.1608	2807	1	100.0	120

StazioneMeteo 16/05/23

Date	Time	Temp Out	Hi Temp	Low Temp	Out Hum	Dew Pt.	Wind Speed	Wind Dir	Wind Run	Hi Speed	Hi Dir	Wind Chill	Heat Index	THW Index	Bar	Rain	Rain Rate	Heat D-D	Cool D-D	In Temp	In Hum	In Dew	In Heat	In EMC	In Air Density	Wind Samp	Wind Tx	ISS Recept	Arc. Int.
16/05/23	2:00	16.9	18.6	16.9	83	14.0	20.9	S	41.84	54.7	S	14.6	17.1	14.7	998.2	0.00	0.0	0.116	0.000	21.2	66	14.6	21.2	12.15	1.1623	2800	1	100.0	120
16/05/23	4:00	15.1	16.9	15.1	82	12.0	14.5	SSE	28.97	46.7	S	13.7	14.9	13.6	998.2	0.00	0.0	0.273	0.000	21.0	66	14.4	20.9	12.15	1.1634	2800	1	100.0	120
16/05/23	6:00	14.8	15.1	14.4	86	12.5	8.0	SSE	16.09	25.7	SSE	14.6	14.8	14.6	998.3	0.00	0.0	0.296	0.000	20.8	65	14.0	20.7	11.86	1.1650	2806	1	100.0	120
16/05/23	8:00	18.1	18.1	14.8	72	12.9	6.4	SSW	12.87	29.0	SW	18.1	17.9	17.9	999.6	0.00	0.0	0.023	0.000	22.0	62	14.4	21.9	11.32	1.1611	2804	1	100.0	120
16/05/23	10:00	19.7	19.7	18.1	60	11.7	9.7	SW	19.31	35.4	W	19.7	19.3	19.3	1000.9	0.20	0.0	0.000	0.111	22.1	61	14.2	22.1	11.18	1.1623	2805	1	100.0	120
16/05/23	12:00	20.9	21.3	19.6	61	13.1	11.3	SSW	22.53	40.2	S	20.9	20.7	20.7	1001.6	0.00	0.0	0.000	0.218	22.2	60	14.1	22.2	11.01	1.1630	2804	1	100.0	120
16/05/23	14:00	20.8	22.2	20.2	60	12.8	9.7	S	19.31	33.8	S	20.8	20.6	20.6	1002.3	0.00	0.0	0.000	0.208	22.6	59	14.1	22.6	10.85	1.1624	2805	1	100.0	120
16/05/23	16:00	21.0	22.0	20.7	59	12.7	11.3	SSW	22.53	37.0	SSE	21.0	20.6	20.6	1002.8	0.00	0.0	0.000	0.222	23.0	58	14.3	23.1	10.61	1.1611	2806	1	100.0	120
16/05/23	18:00	18.9	21.7	17.8	68	12.9	8.0	S	16.09	38.6	SSE	18.9	18.8	18.8	1003.5	0.00	0.0	0.000	0.051	25.5	52	14.9	25.6	9.49	1.1514	2807	1	100.0	120
16/05/23	20:00	17.7	19.1	17.7	70	12.1	4.8	SSE	9.66	17.7	S	17.7	17.4	17.4	1004.2	0.00	0.0	0.056	0.000	22.9	55	13.4	22.8	10.09	1.1642	2806	1	100.0	120
16/05/23	22:00	16.3	17.7	16.2	75	11.8	3.2	W	6.44	12.9	WNW	16.3	16.1	16.1	1005.2	0.00	0.0	0.171	0.000	22.0	59	13.6	21.8	10.89	1.1687	2803	1	100.0	120
17/05/23	00:00	15.1	16.3	15.1	83	12.2	4.8	W	9.66	14.5	W	15.1	15.0	15.0	1006.0	0.00	0.0	0.273	0.000	21.7	60	13.6	21.4	11.03	1.1710	2804	1	100.0	120

StazioneMeteo 17/05/23

Date	Time	Temp Out	Hi Temp	Low Temp	Out Hum	Dew Pt.	Wind Speed	Wind Dir	Wind Run	Hi Speed	Hi Dir	Wind Chill	Heat Index	THW Index	Bar	Rain	Rain Rate	Heat D-D	Cool D-D	In Temp	In Hum	In Dew	In Heat	In EMC	In Air Density	Wind Samp	Wind Tx	ISS Recept	Arc. Int.
17/05/23	2:00	15.6	15.7	15.0	81	12.4	3.2	W	6.44	11.3	W	15.6	15.5	15.5	1005.5	0.00	0.0	0.227	0.000	21.4	60	13.3	21.1	11.04	1.1718	2802	1	100.0	120
17/05/23	4:00	15.4	15.8	15.4	81	12.1	3.2	W	6.44	14.5	W	15.4	15.3	15.3	1005.4	0.00	0.0	0.245	0.000	21.2	61	13.4	20.9	11.24	1.1722	2803	1	100.0	120
17/05/23	6:00	15.5	16.0	15.2	81	12.3	6.4	W	12.87	22.5	NNW	15.5	15.4	15.4	1006.1	0.00	0.0	0.236	0.000	21.0	61	13.2	20.7	11.25	1.1742	2807	1	100.0	120
17/05/23	8:00	17.3	17.3	15.4	78	13.4	3.2	W	6.44	14.5	WSW	17.3	17.3	17.3	1006.9	0.00	0.0	0.088	0.000	21.2	61	13.4	20.9	11.24	1.1741	2802	1	100.0	120
17/05/23	10:00	19.1	19.1	16.4	71	13.7	6.4	W	12.87	20.9	W	19.1	19.1	19.1	1007.3	0.00	0.0	0.000	0.060	24.3	54	14.4	24.4	9.83	1.1610	2804	1	100.0	120
17/05/23	12:00	19.8	19.8	18.7	72	14.6	8.0	W	16.09	22.5	W	19.8	20.0	20.0	1007.8	0.00	0.0	0.000	0.120	24.7	54	14.8	24.8	9.82	1.1596	2799	1	100.0	120
17/05/23	14:00	19.8	22.4	19.8	67	13.5	9.7	W	19.31	25.7	W	19.8	19.8	19.8	1008.6	0.20	0.0	0.000	0.120	24.7	45	12.0	24.4	8.42	1.1638	2802	1	100.0	120
17/05/23	16:00	21.9	21.9	19.2	53	11.9	6.4	W	12.87	17.7	W	21.9	21.4	21.4	1008.2	0.00	0.0	0.000	0.296	25.8	48	13.9	25.6	8.88	1.1570	2800	1	100.0	120
17/05/23	18:00	19.9	23.8	19.8	66	13.4	6.4	ENE	12.87	20.9	ENE	19.9	19.9	19.9	1007.8	0.00	0.0	0.000	0.134	26.2	43	12.7	25.8	8.05	1.1563	2802	1	100.0	120
17/05/23	20:00	18.2	20.3	18.2	68	12.2	4.8	ENE	9.66	14.5	E	18.2	17.9	17.9	1008.9	0.00	0.0	0.014	0.000	24.4	50	13.3	24.4	9.23	1.1637	2806	1	100.0	120
17/05/23	22:00	16.1	18.2	15.7	74	11.5	3.2	SW	6.44	12.9	SW	16.1	15.8	15.8	1010.8	0.00	0.0	0.185	0.000	22.5	56	13.3	22.4	10.30	1.1737	2802	1	100.0	120
18/05/23	00:00	13.9	16.1	13.9	79	10.4	1.6	W	3.22	6.4	WNW	13.9	13.7	13.7	1011.1	0.00	0.0	0.366	0.000	21.9	57	13.0	21.7	10.49	1.1765	2806	1	100.0	120

StazioneMeteo 18/05/23

Date	Time	Temp Out	Hi Temp	Low Temp	Out Hum	Dew Pt.	Wind Speed	Wind Dir	Wind Run	Hi Speed	Hi Dir	Wind Chill	Heat Index	THW Index	Bar	Rain	Rain Rate	Heat D-D	Cool D-D	In Temp	In Hum	In Dew	In Heat	In EMC	In Air Density	Wind Samp	Wind Tx	ISS Recept	Arc. Int.
18/05/23	2:00	12.3	13.9	12.2	83	9.5	1.6	W	3.22	6.4	SSW	12.3	12.2	12.2	1011.0	0.00	0.0	0.505	0.000	21.6	58	12.9	21.2	10.72	1.1781	2803	1	100.0	120
18/05/23	4:00	12.4	12.7	11.9	81	9.3	0.0	W	0.00	4.8	SW	12.4	12.3	12.3	1011.0	0.00	0.0	0.491	0.000	21.3	58	12.7	20.9	10.74	1.1796	2803	1	100.0	120
18/05/23	6:00	11.8	12.4	11.2	84	9.2	1.6	WNW	3.22	4.8	WNW	11.8	11.7	11.7	1011.5	0.00	0.0	0.546	0.000	21.1	58	12.5	20.6	10.75	1.1812	2806	1	100.0	120
18/05/23	8:00	19.1	19.1	11.7	63	11.8	1.6	ENE	3.22	6.4	SSE	19.1	18.8	18.8	1012.2	0.00	0.0	0.000	0.060	22.4	56	13.2	22.3	10.30	1.1756	2807	1	100.0	120
18/05/23	10:00	19.8	19.9	18.9	66	13.3	8.0	ENE	16.09	19.3	E	19.8	19.8	19.8	1013.1	0.00	0.0	0.000	0.125	25.4	48	13.6	25.3	8.89	1.1644	2801	1	100.0	120
18/05/23	12:00	21.2	21.3	19.2	64	14.1	9.7	E	19.31	19.3	E	21.2	21.0	21.0	1013.9	0.00	0.0	0.000	0.236	25.7	47	13.6	25.5	8.68	1.1644	2805	1	100.0	120
18/05/23	14:00	20.0	21.5	19.6	71	14.6	9.7	E	19.31	22.5	ENE	20.0	20.2	20.2	1014.0	0.00	0.0	0.000	0.139	25.5	50	14.3	25.5	9.19	1.1644	2806	1	100.0	120
18/05/23	16:00	21.6	21.8	20.0	61	13.8	9.7	E	19.31	20.9	E	21.6	21.4	21.4	1013.2	0.00	0.0	0.000	0.273	25.7	45	12.8	25.3	8.39	1.1645	2802	1	100.0	120
18/05/23	18:00	21.1	23.1	21.1	64	14.0	8.0	S	16.09	24.1	E	21.1	20.9	20.9	1013.1	0.00	0.0	0.000	0.227	26.0	44	12.8	25.6	8.17	1.1632	2801	1	100.0	120
18/05/23	20:00	18.5	21.1	18.5	78	14.6	1.6	SSW	3.22	8.0	SSW	18.5	18.7	18.7	1014.0	0.00	0.0	0.000	0.014	22.9	53	12.9	22.8	9.72	1.1762	2798	1	100.0	120
18/05/23	22:00	17.1	18.6	17.1	83	14.2	1.6	W	3.22	9.7	W	17.1	17.3	17.3	1014.7	0.00	0.0	0.102	0.000	22.4	56	13.2	22.2	10.30	1.1789	2805	1	100.0	120
19/05/23	00:00	17.0	17.1	16.7	85	14.5	1.6	W	3.22	6.4	W	17.0	17.2	17.2	1015.2	0.00	0.0	0.111	0.000	22.2	57	13.2	21.9	10.47	1.1803	2800	1	100.0	120

StazioneMeteo 19/05/23

Date	Time	Temp Out	Hi Temp	Low Temp	Out Hum	Dew Pt.	Wind Speed	Wind Dir	Wind Run	Hi Speed	Hi Dir	Wind Chill	Heat Index	THW Index	Bar	Rain	Rain Rate	Heat D-D	Cool D-D	In Temp	In Hum	In Dew	In Heat	In EMC	In Air Density	Wind Samp	Wind Tx	ISS Recept	Arc. Int.
19/05/23	2:00	15.9	17.0	15.3	89	14.1	1.6	W	3.22	9.7	W	15.9	16.1	16.1	1015.1	0.00	0.0	0.199	0.000	21.9	58	13.3	21.6	10.69	1.1812	2804	1	100.0	120
19/05/23	4:00	16.4	16.5	16.0	91	14.9	4.8	NW	9.66	16.1	NW	16.4	16.7	16.7	1015.0	0.00	0.0	0.162	0.000	21.7	59	13.4	21.4	10.91	1.1817	2807	1	100.0	120
19/05/23	6:00	15.6	16.5	15.6	89	13.8	3.2	NW	6.44	14.5	WNW	15.6	15.7	15.7	1015.2	0.00	0.0	0.227	0.000	21.6	60	13.5	21.3	11.03	1.1825	2805	1	100.0	120
19/05/23	8:00	18.6	18.6	15.4	82	15.4	3.2	W	6.44	16.1	ENE	18.6	18.9	18.9	1015.6	0.00	0.0	0.000	0.019	22.7	58	14.0	22.7	10.64	1.1779	2804	1	100.0	120
19/05/23	10:00	19.7	19.8	18.1	75	15.1	8.0	NE	16.09	20.9	NE	19.7	20.0	20.0	1015.6	0.00	0.0	0.000	0.111	22.8	50	11.8	22.5	9.25	1.1800	2806	1	100.0	120
19/05/23	12:00	19.4	20.1	19.2	75	14.9	12.9	ENE	25.75	24.1	ENE	19.1	19.7	19.4	1015.3	0.00	0.0	0.000	0.093	24.6	50	13.5	24.6	9.22	1.1704	2800	1	100.0	120
19/05/23	14:00	20.5	20.5	18.9	67	14.2	12.9	ENE	25.75	25.7	ENE	20.1	20.6	20.2	1014.8	0.00	0.0	0.000	0.181	25.9	49	14.4	25.8	8.98	1.1638	2802	1	100.0	120
19/05/23	16:00	20.1	21.6	19.8	71	14.6	8.0	E	16.09	16.1	E	20.1	20.3	20.3	1014.6	0.00	0.0	0.000	0.144	26.5	48	14.6	26.4	8.86	1.1609	2802	1	100.0	120
19/05/23	18:00	18.8	20.3	18.7	78	14.9	6.4	E	12.87	14.5	NE	18.8	19.1	19.1	1013.7	0.00	0.0	0.000	0.037	24.6	53	14.4	24.7	9.65	1.1675	2798	1	100.0	120
19/05/23	20:00	17.9	18.8	17.9	82	14.8	3.2	NE	6.44	11.3	E	17.9	18.2	18.2	1012.6	0.00	0.0	0.032	0.000	24.0	57	15.0	24.2	10.34	1.1679	2800	1	100.0	120
19/05/23	22:00	17.2	17.9	17.2	85	14.7	1.6	WNW	3.22	4.8	NNW	17.2	17.4	17.4	1012.9	0.00	0.0	0.093	0.000	23.1	59	14.6	23.2	10.81	1.1724	2801	1	100.0	120
20/05/23	00:00	16.6	17.2	16.6	87	14.4	1.6	W	3.22	9.7	W	16.6	16.7	16.7	1012.5	0.00	0.0	0.148	0.000	22.5	61	14.6	22.6	11.15	1.1741	2800	1	100.0	120

StazioneMeteo 20/05/23

Date	Time	Temp Out	Hi Temp	Low Temp	Out Hum	Dew Pt.	Wind Speed	Wind Dir	Wind Run	Hi Speed	Hi Dir	Wind Chill	Heat Index	THW Index	Bar	Rain	Rain Rate	Heat D-D	Cool D-D	In Temp	In Hum	In Dew	In Heat	In EMC	In Air Density	Wind Samp	Wind Tx	ISS Recept	Arc. Int.
20/05/23	2:00	16.1	16.6	15.9	85	13.6	4.8	W	9.66	12.9	NW	16.1	16.2	16.2	1011.7	0.00	0.0	0.185	0.000	22.2	61	14.3	22.1	11.17	1.1748	2804	1	100.0	120
20/05/23	4:00	16.4	16.6	15.9	83	13.5	4.8	WNW	9.66	14.5	WNW	16.4	16.4	16.4	1011.2	0.00	0.0	0.162	0.000	21.9	61	14.1	21.8	11.19	1.1754	2806	1	100.0	120
20/05/23	6:00	16.5	16.8	16.2	82	13.4	8.0	WNW	16.09	20.9	NNW	16.5	16.6	16.6	1010.0	0.00	0.0	0.153	0.000	21.8	61	13.9	21.6	11.20	1.1748	2805	1	100.0	120
20/05/23	8:00	18.5	18.5	16.4	83	15.6	3.2	NNW	6.44	14.5	N	18.5	18.9	18.9	1010.1	0.00	0.0	0.000	0.014	22.1	60	13.9	21.9	11.02	1.1738	2806	1	100.0	120
20/05/23	10:00	18.6	19.1	18.3	86	16.2	6.4	NNW	12.87	19.3	NNW	18.6	19.1	19.1	1009.1	0.00	0.0	0.000	0.023	22.1	61	14.2	22.0	11.18	1.1723	2805	1	100.0	120
20/05/23	12:00	19.8	19.9	18.6	77	15.7	3.2	WNW	6.44	17.7	W	19.8	20.3	20.3	1009.1	0.00	0.0	0.000	0.125	21.7	58	13.0	21.3	10.71	1.1753	2802	1	100.0	120
20/05/23	14:00	18.6	20.1	18.6	84	15.8	4.8	E	9.66	16.1	ENE	18.6	18.9	18.9	1009.3	0.40	1.8	0.000	0.019	21.9	59	13.5	21.7	10.89	1.1741	2807	1	100.0	120
20/05/23	16:00	17.7	18.8	17.6	85	15.1	6.4	SSE	12.87	19.3	E	17.7	17.9	17.9	1009.5	2.20	9.2	0.056	0.000	21.7	60	13.6	21.4	11.03	1.1752	2801	1	100.0	120
20/05/23	18:00	15.9	17.8	15.9	91	14.5	8.0	SE	16.09	22.5	SSE	15.9	16.2	16.2	1008.6	6.20	5.6	0.199	0.000	21.5	61	13.7	21.3	11.22	1.1746	2803	1	100.0	120
20/05/23	20:00	15.7	15.9	15.7	93	14.6	4.8	NNW	9.66	16.1	ENE	15.7	16.0	16.0	1009.4	3.20	4.6	0.218	0.000	21.3	62	13.7	21.1	11.34	1.1764	2805	1	100.0	120
20/05/23	22:00	15.9	16.3	15.7	90	14.3	8.0	E	16.09	22.5	ESE	15.9	16.2	16.2	1009.7	1.20	2.2	0.199	0.000	21.2	62	13.6	20.9	11.35	1.1773	2805	1	100.0	120
21/05/23	00:00	15.3	15.9	15.2	93	14.2	4.8	W	9.66	12.9	NW	15.3	15.5	15.5	1009.3	1.60	2.0	0.255	0.000	21.0	62	13.4	20.8	11.35	1.1777	2808	1	100.0	120

StazioneMeteo 21/05/23

Date	Time	Temp Out	Hi Temp	Low Temp	Out Hum	Dew Pt.	Wind Speed	Wind Dir	Wind Run	Hi Speed	Hi Dir	Wind Chill	Heat Index	THW Index	Bar	Rain	Rain Rate	Heat D-D	Cool D-D	In Temp	In Hum	In Dew	In Heat	In EMC	In Air Density	Wind Samp	Wind Tx	ISS Recept	Arc. Int.
21/05/23	2:00	14.6	15.3	14.6	93	13.5	6.4	WNW	12.87	14.5	NW	14.6	14.8	14.8	1008.5	10.60	14.2	0.310	0.000	20.8	63	13.5	20.7	11.56	1.1776	2800	1	100.0	120
21/05/23	4:00	15.9	15.9	14.5	91	14.4	4.8	NNW	9.66	24.1	ENE	15.9	16.1	16.1	1007.4	8.40	39.4	0.204	0.000	20.6	63	13.3	20.5	11.57	1.1771	2805	1	100.0	120
21/05/23	6:00	15.6	16.0	15.5	92	14.3	6.4	NNW	12.87	19.3	E	15.6	15.8	15.8	1006.8	0.40	5.0	0.227	0.000	20.6	63	13.3	20.4	11.57	1.1768	2800	1	100.0	120
21/05/23	8:00	15.4	15.7	15.4	93	14.3	4.8	NNW	9.66	16.1	N	15.4	15.7	15.7	1006.9	0.80	2.4	0.241	0.000	20.4	64	13.3	20.3	11.68	1.1775	2799	1	100.0	120
21/05/23	10:00	16.4	16.4	15.4	88	14.4	8.0	NW	16.09	20.9	NW	16.4	16.6	16.6	1006.9	0.00	0.0	0.162	0.000	20.4	64	13.4	20.4	11.67	1.1771	2806	1	100.0	120
21/05/23	12:00	17.7	17.8	16.4	82	14.6	9.7	NNW	19.31	20.9	NW	17.7	17.9	17.9	1007.3	0.00	0.0	0.051	0.000	20.7	64	13.6	20.6	11.67	1.1765	2805	1	100.0	120
21/05/23	14:00	19.2	19.5	17.7	78	15.3	11.3	NNW	22.53	29.0	NNE	19.2	19.6	19.6	1007.4	0.00	0.0	0.000	0.074	21.2	63	13.8	21.0	11.55	1.1743	2803	1	100.0	120
21/05/23	16:00	18.1	19.2	17.4	83	15.2	8.0	NNW	16.09	25.7	NE	18.1	18.4	18.4	1007.1	0.20	0.0	0.019	0.000	20.7	64	13.6	20.6	11.67	1.1763	2807	1	100.0	120
21/05/23	18:00	17.6	18.2	17.6	85	15.1	8.0	NNW	16.09	20.9	N	17.6	17.9	17.9	1007.4	0.00	0.0	0.060	0.000	20.6	64	13.5	20.5	11.67	1.1772	2802	1	100.0	120
21/05/23	20:00	16.9	17.7	16.9	88	14.9	6.4	NW	12.87	19.3	NW	16.9	17.2	17.2	1007.7	0.00	0.0	0.116	0.000	20.3	65	13.5	20.2	11.88	1.1787	2801	1	100.0	120
21/05/23	22:00	16.8	17.0	16.8	85	14.3	6.4	WNW	12.87	16.1	NW	16.8	17.0	17.0	1007.9	0.00	0.0	0.125	0.000	20.2	65	13.4	20.1	11.88	1.1794	2798	1	100.0	120
22/05/23	00:00	17.2	17.4	16.8	79	13.5	8.0	WNW	16.09	17.7	WNW	17.2	17.3	17.3	1008.1	0.00	0.0	0.093	0.000	20.1	65	13.3	20.0	11.89	1.1802	2803	1	100.0	120

StazioneMeteo 22/05/23

Date	Time	Temp Out	Hi Temp	Low Temp	Out Hum	Dew Pt.	Wind Speed	Wind Dir	Wind Run	Hi Speed	Hi Dir	Wind Chill	Heat Index	THW Index	Bar	Rain	Rain Rate	Heat D-D	Cool D-D	In Temp	In Hum	In Dew	In Heat	In EMC	In Air Density	Wind Samp	Wind Tx	ISS Recept	Arc. Int.
22/05/23	2:00	16.0	17.3	16.0	86	13.7	3.2	WNW	6.44	9.7	W	16.0	16.1	16.1	1007.9	0.00	0.0	0.194	0.000	19.9	65	13.2	19.9	11.89	1.1807	2803	1	100.0	120
22/05/23	4:00	17.3	17.3	15.9	82	14.2	3.2	WNW	6.44	14.5	W	17.3	17.4	17.4	1007.6	0.00	0.0	0.088	0.000	19.8	65	13.1	19.8	11.90	1.1809	2804	1	100.0	120
22/05/23	6:00	16.9	17.3	16.8	87	14.8	4.8	WNW	9.66	16.1	W	16.9	17.2	17.2	1007.8	0.20	0.0	0.116	0.000	19.8	65	13.0	19.7	11.90	1.1814	2804	1	100.0	120
22/05/23	8:00	18.4	18.4	16.9	78	14.5	8.0	NNW	16.09	19.3	N	18.4	18.7	18.7	1008.0	0.00	0.0	0.000	0.009	20.1	66	13.6	20.1	12.15	1.1796	2808	1	100.0	120
22/05/23	10:00	21.1	21.1	18.4	68	14.9	12.9	NNW	25.75	30.6	WNW	20.8	21.1	20.8	1008.4	0.00	0.0	0.000	0.227	23.3	59	14.8	23.4	10.79	1.1660	2804	1	100.0	120
22/05/23	12:00	22.4	22.4	21.1	64	15.2	12.9	NNW	25.75	32.2	NE	22.1	22.6	22.3	1008.7	0.00	0.0	0.000	0.338	23.9	56	14.6	24.0	10.25	1.1642	2802	1	100.0	120
22/05/23	14:00	22.2	22.6	21.9	64	15.0	14.5	NE	28.97	33.8	NNE	21.4	22.2	21.4	1008.9	0.00	0.0	0.000	0.319	24.7	54	14.7	24.7	9.82	1.1611	2799	1	100.0	120
22/05/23	16:00	22.6	23.3	22.2	63	15.2	11.3	NE	22.53	25.7	NE	22.6	22.7	22.7	1008.8	0.00	0.0	0.000	0.352	25.2	52	14.7	25.3	9.50	1.1590	2804	1	100.0	120
22/05/23	18:00	21.7	23.4	21.7	65	14.9	9.7	ENE	19.31	19.3	ENE	21.7	21.7	21.7	1009.0	0.00	0.0	0.000	0.282	26.1	50	14.9	26.1	9.17	1.1555	2800	1	100.0	120
22/05/23	20:00	19.4	21.7	19.4	77	15.3	4.8	NE	9.66	16.1	NE	19.4	19.8	19.8	1009.5	0.00	0.0	0.000	0.088	23.5	58	14.8	23.7	10.58	1.1664	2802	1	100.0	120
22/05/23	22:00	16.8	19.4	16.7	85	14.2	1.6	SW	3.22	4.8	W	16.8	16.9	16.9	1010.9	0.00	0.0	0.130	0.000	22.2	61	14.3	22.2	11.17	1.1737	2805	1	100.0	120
23/05/23	00:00	15.7	16.8	15.4	86	13.3	0.0	W	0.00	6.4	SSE	15.7	15.7	15.7	1011.1	0.00	0.0	0.222	0.000	21.8	63	14.5	21.8	11.52	1.1753	2802	1	100.0	120

StazioneMeteo 23/05/23

Date	Time	Temp Out	Hi Temp	Low Temp	Out Hum	Dew Pt.	Wind Speed	Wind Dir	Wind Run	Hi Speed	Hi Dir	Wind Chill	Heat Index	THW Index	Bar	Rain	Rain Rate	Heat D-D	Cool D-D	In Temp	In Hum	In Dew	In Heat	In EMC	In Air Density	Wind Samp	Wind Tx	ISS Recept	Arc. Int.
23/05/23	2:00	15.0	16.2	14.7	87	12.9	0.0	NE	0.00	4.8	WSW	15.0	15.0	15.0	1011.1	0.00	0.0	0.278	0.000	21.6	63	14.2	21.4	11.53	1.1767	2802	1	100.0	120
23/05/23	4:00	15.1	15.3	14.7	81	11.9	0.0	W	0.00	4.8	W	15.1	15.0	15.0	1010.9	0.00	0.0	0.269	0.000	21.3	63	14.0	21.2	11.54	1.1776	2804	1	100.0	120
23/05/23	6:00	13.7	15.1	13.6	88	11.8	0.0	NNE	0.00	3.2	NW	13.7	13.7	13.7	1011.0	0.00	0.0	0.384	0.000	21.2	63	13.9	21.1	11.55	1.1783	2802	1	100.0	120
23/05/23	8:00	20.7	20.7	13.8	69	14.8	1.6	WNW	3.22	16.1	N	20.7	20.8	20.8	1011.3	0.00	0.0	0.000	0.194	22.4	61	14.5	22.5	11.15	1.1729	2809	1	100.0	120
23/05/23	10:00	23.3	23.3	20.7	52	12.9	6.4	ENE	12.87	19.3	NE	23.3	23.2	23.2	1011.5	0.00	0.0	0.000	0.412	24.2	57	15.2	24.4	10.33	1.1654	2804	1	100.0	120
23/05/23	12:00	22.6	23.5	22.4	53	12.5	12.9	ENE	25.75	25.7	ENE	22.3	22.3	22.1	1012.1	0.00	0.0	0.000	0.352	25.3	48	13.5	25.1	8.90	1.1641	2802	1	100.0	120
23/05/23	14:00	23.4	23.7	22.3	51	12.7	12.9	ENE	25.75	25.7	E	23.2	23.4	23.1	1012.1	0.00	0.0	0.000	0.426	25.9	48	14.0	25.7	8.88	1.1610	2802	1	100.0	120
23/05/23	16:00	22.7	23.5	22.2	51	12.0	6.4	E	12.87	19.3	E	22.7	22.4	22.4	1012.0	0.00	0.0	0.000	0.361	26.1	45	13.2	25.7	8.37	1.1612	2802	1	100.0	120
23/05/23	18:00	22.2	23.6	22.2	57	13.3	4.8	ESE	9.66	14.5	E	22.2	22.1	22.1	1011.3	0.00	0.0	0.000	0.324	25.5	43	12.0	25.0	8.05	1.1639	2805	1	100.0	120
23/05/23	20:00	19.9	22.7	19.9	78	15.9	3.2	ESE	6.44	11.3	ESE	19.9	20.4	20.4	1011.5	0.00	0.0	0.000	0.130	24.4	50	13.3	24.3	9.23	1.1671	2802	1	100.0	120
23/05/23	22:00	17.2	19.9	17.2	82	14.1	1.6	SSW	3.22	9.7	W	17.2	17.3	17.3	1012.6	0.00	0.0	0.097	0.000	23.0	55	13.5	23.0	10.08	1.1736	2805	1	100.0	120
24/05/23	00:00	16.2	17.2	16.2	85	13.6	1.6	NE	3.22	9.7	SSE	16.2	16.2	16.2	1012.9	0.00	0.0	0.181	0.000	22.6	56	13.4	22.5	10.30	1.1756	2799	1	100.0	120

StazioneMeteo 24/05/23

Date	Time	Temp Out	Hi Temp	Low Temp	Out Hum	Dew Pt.	Wind Speed	Wind Dir	Wind Run	Hi Speed	Hi Dir	Wind Chill	Heat Index	THW Index	Bar	Rain	Rain Rate	Heat D-D	Cool D-D	In Temp	In Hum	In Dew	In Heat	In EMC	In Air Density	Wind Samp	Wind Tx	ISS Recept	Arc. Int.
24/05/23	2:00	15.6	16.2	15.6	87	13.4	1.6	W	3.22	8.0	SW	15.6	15.6	15.6	1012.7	0.00	0.0	0.231	0.000	22.3	58	13.7	22.2	10.66	1.1762	2800	1	100.0	120
24/05/23	4:00	14.8	15.6	14.7	89	13.0	0.0	W	0.00	4.8	W	14.8	14.8	14.8	1012.2	0.00	0.0	0.296	0.000	22.1	58	13.5	21.9	10.68	1.1767	2801	1	100.0	120
24/05/23	6:00	14.3	14.8	14.1	89	12.5	0.0	W	0.00	4.8	W	14.3	14.3	14.3	1012.4	0.00	0.0	0.338	0.000	22.0	59	13.6	21.8	10.89	1.1771	2804	1	100.0	120
24/05/23	8:00	20.8	20.9	14.3	69	14.9	1.6	ESE	3.22	4.8	ESE	20.8	21.0	21.0	1012.9	0.00	0.0	0.000	0.208	23.3	57	14.3	23.4	10.39	1.1719	2801	1	100.0	120
24/05/23	10:00	21.8	22.6	20.8	61	14.0	6.4	ENE	12.87	16.1	NE	21.8	21.7	21.7	1013.1	0.00	0.0	0.000	0.292	22.1	49	10.9	21.5	9.05	1.1806	2803	1	100.0	120
24/05/23	12:00	21.8	22.3	21.2	67	15.4	9.7	E	19.31	19.3	E	21.8	21.9	21.9	1013.7	0.00	0.0	0.000	0.287	22.0	57	13.1	21.7	10.49	1.1793	2806	1	100.0	120
24/05/23	14:00	26.3	26.4	21.7	40	11.7	9.7	E	19.31	24.1	ESE	26.3	25.7	25.7	1012.8	0.00	0.0	0.000	0.667	23.0	57	14.0	23.1	10.41	1.1732	2807	1	100.0	120
24/05/23	16:00	26.2	26.7	26.0	39	11.2	9.7	SSE	19.31	24.1	SSE	26.2	25.5	25.5	1012.0	0.00	0.0	0.000	0.657	26.0	45	13.1	25.7	8.37	1.1615	2805	1	100.0	120
24/05/23	18:00	24.7	26.6	24.7	48	12.9	8.0	SSE	16.09	22.5	SSE	24.7	24.5	24.5	1011.4	0.00	0.0	0.000	0.528	25.2	42	11.3	24.7	7.90	1.1661	2804	1	100.0	120
24/05/23	20:00	20.2	24.9	20.2	66	13.7	3.2	SSW	6.44	11.3	S	20.2	20.2	20.2	1011.8	0.00	0.0	0.000	0.157	22.3	43	9.1	21.5	8.16	1.1798	2802	1	100.0	120
24/05/23	22:00	17.2	20.2	17.2	84	14.5	3.2	SW	6.44	8.0	S	17.2	17.4	17.4	1012.9	0.00	0.0	0.093	0.000	22.4	47	10.6	21.9	8.75	1.1793	2801	1	100.0	120
25/05/23	00:00	16.2	17.3	16.2	91	14.7	1.6	WSW	3.22	4.8	WSW	16.2	16.4	16.4	1013.2	0.00	0.0	0.181	0.000	22.5	50	11.6	22.1	9.25	1.1785	2800	1	100.0	120

StazioneMeteo 25/05/23

Date	Time	Temp Out	Hi Temp	Low Temp	Out Hum	Dew Pt.	Wind Speed	Wind Dir	Wind Run	Hi Speed	Hi Dir	Wind Chill	Heat Index	THW Index	Bar	Rain	Rain Rate	Heat D-D	Cool D-D	In Temp	In Hum	In Dew	In Heat	In EMC	In Air Density	Wind Samp	Wind Tx	ISS Recept	Arc. Int.
25/05/23	2:00	15.1	16.2	15.0	92	13.8	1.6	SSW	3.22	11.3	S	15.1	15.3	15.3	1013.0	0.00	0.0	0.269	0.000	22.4	53	12.4	22.2	9.75	1.1775	2799	1	100.0	120
25/05/23	4:00	13.8	15.1	13.8	90	12.2	1.6	NE	3.22	4.8	S	13.8	13.9	13.9	1012.5	0.00	0.0	0.375	0.000	22.2	54	12.5	21.9	9.91	1.1778	2801	1	100.0	120
25/05/23	6:00	13.3	13.8	13.0	88	11.3	1.6	W	3.22	4.8	SW	13.3	13.3	13.3	1013.0	0.00	0.0	0.421	0.000	22.2	54	12.4	21.8	9.91	1.1786	2798	1	100.0	120
25/05/23	8:00	19.7	19.7	13.3	68	13.6	1.6	ENE	3.22	6.4	NE	19.7	19.7	19.7	1013.6	0.00	0.0	0.000	0.111	23.4	55	13.9	23.5	10.07	1.1725	2803	1	100.0	120
25/05/23	10:00	21.4	22.6	19.7	67	15.1	4.8	E	9.66	16.1	ENE	21.4	21.5	21.5	1014.1	0.00	0.0	0.000	0.259	24.4	49	13.0	24.3	9.03	1.1705	2802	1	100.0	120
25/05/23	12:00	21.3	23.0	21.1	73	16.2	11.3	ENE	22.53	22.5	ENE	21.3	21.6	21.6	1014.5	0.00	0.0	0.000	0.245	23.4	45	10.8	23.0	8.45	1.1773	2801	1	100.0	120
25/05/23	14:00	22.2	22.9	21.3	72	16.9	11.3	E	22.53	20.9	ENE	22.2	22.7	22.7	1014.0	0.00	0.0	0.000	0.324	24.3	51	13.5	24.3	9.35	1.1702	2803	1	100.0	120
25/05/23	16:00	22.7	23.2	21.7	59	14.3	8.0	ENE	16.09	17.7	ENE	22.7	22.8	22.8	1012.8	0.00	0.0	0.000	0.366	25.0	43	11.5	24.6	8.05	1.1682	2804	1	100.0	120
25/05/23	18:00	23.6	24.1	22.8	54	13.8	4.8	E	9.66	12.9	E	23.6	23.7	23.7	1012.6	0.00	0.0	0.000	0.440	25.3	39	10.3	24.6	7.50	1.1681	2801	1	100.0	120
25/05/23	20:00	20.4	23.6	20.4	67	14.1	3.2	SSE	6.44	9.7	E	20.4	20.6	20.6	1013.1	0.00	0.0	0.000	0.176	22.4	41	8.5	21.6	7.85	1.1815	2801	1	100.0	120
25/05/23	22:00	18.1	20.4	18.1	74	13.3	1.6	WSW	3.22	9.7	SW	18.1	18.0	18.0	1013.8	0.00	0.0	0.023	0.000	22.6	46	10.3	22.0	8.60	1.1802	2804	1	100.0	120
26/05/23	00:00	16.8	18.2	16.8	80	13.3	0.0	WSW	0.00	4.8	WNW	16.8	16.8	16.8	1013.7	0.00	0.0	0.130	0.000	22.6	48	11.0	22.2	8.90	1.1791	2803	1	100.0	120

StazioneMeteo 26/05/23

Date	Time	Temp Out	Hi Temp	Low Temp	Out Hum	Dew Pt.	Wind Speed	Wind Dir	Wind Run	Hi Speed	Hi Dir	Wind Chill	Heat Index	THW Index	Bar	Rain	Rain Rate	Heat D-D	Cool D-D	In Temp	In Hum	In Dew	In Heat	In EMC	In Air Density	Wind Samp	Wind Tx	ISS Recept	Arc. Int.
26/05/23	2:00	16.1	16.8	16.1	81	12.8	0.0	WSW	0.00	4.8	WSW	16.1	16.1	16.1	1013.3	0.00	0.0	0.185	0.000	22.6	50	11.6	22.2	9.25	1.1783	2801	1	100.0	120
26/05/23	4:00	18.4	18.6	15.9	68	12.4	3.2	WNW	6.44	12.9	WNW	18.4	18.2	18.2	1012.8	0.00	0.0	0.000	0.009	22.5	51	11.9	22.2	9.40	1.1777	2807	1	100.0	120
26/05/23	6:00	18.1	19.2	17.9	71	12.7	6.4	WNW	12.87	17.7	WNW	18.1	17.9	17.9	1012.7	0.00	0.0	0.023	0.000	22.5	52	12.2	22.2	9.60	1.1773	2803	1	100.0	120
26/05/23	8:00	22.3	22.3	18.0	61	14.4	4.8	WNW	9.66	19.3	NW	22.3	22.3	22.3	1012.8	0.00	0.0	0.000	0.333	23.7	51	13.0	23.7	9.36	1.1715	2806	1	100.0	120
26/05/23	10:00	23.5	23.8	22.3	56	14.2	12.9	NNW	25.75	27.4	NNW	23.2	23.6	23.3	1012.7	0.00	0.0	0.000	0.431	24.8	41	10.6	24.2	7.75	1.1698	2802	1	100.0	120
26/05/23	12:00	24.4	24.4	23.4	55	14.8	14.5	NNW	28.97	27.4	NNW	23.7	24.5	23.8	1012.8	0.00	0.0	0.000	0.505	24.6	44	11.5	24.2	8.23	1.1699	2798	1	100.0	120
26/05/23	14:00	26.3	26.4	24.3	48	14.4	14.5	NNW	28.97	27.4	N	25.7	26.2	25.6	1012.1	0.00	0.0	0.000	0.667	24.6	40	10.1	23.9	7.63	1.1705	2799	1	100.0	120
26/05/23	16:00	27.0	27.2	26.3	45	14.1	11.3	NNW	22.53	29.0	N	27.0	26.7	26.7	1011.1	0.00	0.0	0.000	0.722	26.7	42	12.7	26.2	7.85	1.1581	2804	1	100.0	120
26/05/23	18:00	25.4	27.6	25.4	56	16.0	9.7	NE	19.31	29.0	NNE	25.4	25.6	25.6	1011.1	0.00	0.0	0.000	0.588	25.8	38	10.4	25.1	7.28	1.1641	2802	1	100.0	120
26/05/23	20:00	23.7	26.0	23.7	56	14.4	4.8	NNW	9.66	16.1	NE	23.7	23.8	23.8	1011.8	0.00	0.0	0.000	0.444	22.9	44	10.0	22.4	8.28	1.1765	2803	1	100.0	120
26/05/23	22:00	22.7	23.7	22.7	60	14.5	6.4	NNW	12.87	17.7	NW	22.7	22.7	22.7	1012.5	0.00	0.0	0.000	0.361	23.3	47	11.3	23.0	8.75	1.1748	2805	1	100.0	120
27/05/23	00:00	21.8	22.7	21.7	61	13.9	6.4	NW	12.87	19.3	NNW	21.8	21.6	21.6	1012.6	0.00	0.0	0.000	0.287	23.3	50	12.3	23.2	9.25	1.1738	2806	1	100.0	120

StazioneMeteo 27/05/23

Date	Time	Temp Out	Hi Temp	Low Temp	Out Hum	Dew Pt.	Wind Speed	Wind Dir	Wind Run	Hi Speed	Hi Dir	Wind Chill	Heat Index	THW Index	Bar	Rain	Rain Rate	Heat D-D	Cool D-D	In Temp	In Hum	In Dew	In Heat	In EMC	In Air Density	Wind Samp	Wind Tx	ISS Recept	Arc. Int.
27/05/23	2:00	20.5	21.7	19.7	67	14.2	4.8	WNW	9.66	17.7	WNW	20.5	20.6	20.6	1011.6	0.00	0.0	0.000	0.181	23.2	51	12.5	23.1	9.37	1.1726	2802	1	100.0	120
27/05/23	4:00	21.1	21.1	20.4	61	13.2	4.8	WNW	9.66	16.1	W	21.1	20.8	20.8	1011.0	0.00	0.0	0.000	0.227	23.2	52	12.8	23.2	9.57	1.1717	2806	1	100.0	120
27/05/23	6:00	17.1	21.2	17.1	77	13.0	3.2	WNW	6.44	17.7	W	17.1	17.0	17.0	1011.4	0.00	0.0	0.106	0.000	23.3	52	12.9	23.2	9.57	1.1719	2803	1	100.0	120
27/05/23	8:00	23.4	23.4	17.1	57	14.4	3.2	W	6.44	17.7	N	23.4	23.5	23.5	1011.5	0.00	0.0	0.000	0.421	24.6	50	13.5	24.6	9.22	1.1660	2805	1	100.0	120
27/05/23	10:00	24.8	24.9	23.4	51	14.0	17.7	NNW	35.41	37.0	NW	23.6	24.8	23.6	1011.8	0.00	0.0	0.000	0.542	24.8	50	13.7	24.8	9.22	1.1651	2809	1	100.0	120
27/05/23	12:00	25.9	25.9	24.7	49	14.4	16.1	NNW	32.19	32.2	NW	25.0	25.9	24.9	1011.6	0.00	0.0	0.000	0.634	24.8	50	13.6	24.7	9.22	1.1653	2805	1	100.0	120
27/05/23	14:00	25.8	26.3	25.3	51	14.9	19.3	NNW	38.62	45.1	NW	24.4	25.8	24.4	1011.4	0.00	0.0	0.000	0.620	24.8	51	14.0	24.8	9.35	1.1644	2803	1	100.0	120
27/05/23	16:00	26.3	26.9	25.6	46	13.8	12.9	NNW	25.75	35.4	N	26.1	26.1	25.8	1011.0	0.00	0.0	0.000	0.667	25.1	51	14.2	25.1	9.35	1.1627	2805	1	100.0	120
27/05/23	18:00	25.6	27.3	25.6	49	14.1	9.7	NNW	19.31	22.5	NNW	25.6	25.6	25.6	1010.8	0.00	0.0	0.000	0.606	26.2	49	14.7	26.2	8.97	1.1575	2806	1	100.0	120
27/05/23	20:00	23.1	25.6	23.1	57	14.1	6.4	NNW	12.87	20.9	ENE	23.1	23.1	23.1	1011.0	0.00	0.0	0.000	0.394	25.8	50	14.6	25.8	9.18	1.1592	2803	1	100.0	120
27/05/23	22:00	21.4	23.1	20.7	59	13.1	3.2	WNW	6.44	14.5	WNW	21.4	21.1	21.1	1011.7	0.00	0.0	0.000	0.259	25.1	52	14.6	25.1	9.51	1.1629	2805	1	100.0	120
28/05/23	00:00	20.9	21.5	20.4	58	12.4	4.8	WNW	9.66	14.5	W	20.9	20.5	20.5	1011.6	0.00	0.0	0.000	0.218	24.8	52	14.3	24.8	9.52	1.1645	2804	1	100.0	120

StazioneMeteo 28/05/23

Date	Time	Temp Out	Hi Temp	Low Temp	Out Hum	Dew Pt.	Wind Speed	Wind Dir	Wind Run	Hi Speed	Hi Dir	Wind Chill	Heat Index	THW Index	Bar	Rain	Rain Rate	Heat D-D	Cool D-D	In Temp	In Hum	In Dew	In Heat	In EMC	In Air Density	Wind Samp	Wind Tx	ISS Recept	Arc. Int.
28/05/23	2:00	20.3	20.9	19.8	62	12.8	4.8	WNW	9.66	16.1	W	20.3	20.1	20.1	1010.9	0.00	0.0	0.000	0.162	24.6	53	14.4	24.7	9.65	1.1642	2804	1	100.0	120
28/05/23	4:00	20.2	20.3	19.6	57	11.4	6.4	WNW	12.87	16.1	W	20.2	19.8	19.8	1010.4	0.00	0.0	0.000	0.153	24.4	53	14.2	24.4	9.65	1.1647	2805	1	100.0	120
28/05/23	6:00	20.1	20.2	19.7	55	10.7	9.7	W	19.31	19.3	WSW	20.1	19.6	19.6	1010.2	0.00	0.0	0.000	0.144	24.4	52	13.9	24.4	9.53	1.1648	2804	1	100.0	120
28/05/23	8:00	23.8	23.8	20.1	49	12.4	6.4	W	12.87	16.1	W	23.8	23.7	23.7	1010.2	0.00	0.0	0.000	0.454	25.7	50	14.5	25.7	9.18	1.1589	2808	1	100.0	120
28/05/23	10:00	25.7	25.7	23.7	44	12.5	11.3	NNW	22.53	29.0	NNW	25.7	25.2	25.2	1010.4	0.00	0.0	0.000	0.611	25.8	48	14.0	25.7	8.88	1.1593	2803	1	100.0	120
28/05/23	12:00	25.7	26.3	25.5	47	13.5	12.9	NE	25.75	33.8	NE	25.4	25.4	25.2	1010.4	0.00	0.0	0.000	0.611	25.7	48	13.8	25.5	8.89	1.1601	2803	1	100.0	120
28/05/23	14:00	26.5	26.9	25.5	49	14.9	12.9	NE	25.75	33.8	NE	26.3	26.5	26.3	1009.9	0.00	0.0	0.000	0.681	25.7	48	13.9	25.6	8.88	1.1592	2806	1	100.0	120
28/05/23	16:00	26.6	27.1	26.2	47	14.4	14.5	ENE	28.97	25.7	ENE	26.0	26.4	25.8	1009.0	0.00	0.0	0.000	0.690	25.9	48	14.1	25.8	8.88	1.1571	2809	1	100.0	120
28/05/23	18:00	25.3	26.7	24.9	49	13.8	11.3	ENE	22.53	22.5	ENE	25.3	25.2	25.2	1008.8	0.00	0.0	0.000	0.579	27.1	47	14.8	27.0	8.63	1.1515	2806	1	100.0	120
28/05/23	20:00	22.0	25.3	21.9	64	14.9	3.2	W	6.44	9.7	ESE	22.0	22.1	22.1	1009.6	0.00	0.0	0.000	0.306	26.3	49	14.8	26.3	8.96	1.1555	2802	1	100.0	120
28/05/23	22:00	20.3	21.9	20.0	67	13.9	1.6	W	3.22	6.4	W	20.3	20.3	20.3	1010.2	0.00	0.0	0.000	0.162	25.8	51	14.9	25.8	9.35	1.1582	2806	1	100.0	120
29/05/23	00:00	19.2	21.4	19.2	73	14.3	3.2	W	6.44	9.7	W	19.2	19.4	19.4	1010.1	0.00	0.0	0.000	0.074	25.5	51	14.6	25.5	9.35	1.1595	2808	1	100.0	120

StazioneMeteo 29/05/23

Date	Time	Temp Out	Hi Temp	Low Temp	Out Hum	Dew Pt.	Wind Speed	Wind Dir	Wind Run	Hi Speed	Hi Dir	Wind Chill	Heat Index	THW Index	Bar	Rain	Rain Rate	Heat D-D	Cool D-D	In Temp	In Hum	In Dew	In Heat	In EMC	In Air Density	Wind Samp	Wind Tx	ISS Recept	Arc. Int.
29/05/23	2:00	17.7	19.4	17.4	77	13.6	1.6	WNW	3.22	6.4	W	17.7	17.7	17.7	1010.0	0.00	0.0	0.056	0.000	25.2	52	14.7	25.3	9.50	1.1604	2804	1	100.0	120
29/05/23	4:00	16.8	19.9	16.8	79	13.2	1.6	WNW	3.22	9.7	W	16.8	16.8	16.8	1009.9	0.00	0.0	0.125	0.000	25.1	52	14.5	25.1	9.51	1.1611	2798	1	100.0	120
29/05/23	6:00	16.8	16.8	15.8	80	13.4	0.0	W	0.00	4.8	W	16.8	16.9	16.9	1009.9	0.00	0.0	0.125	0.000	24.9	52	14.4	24.9	9.51	1.1616	2805	1	100.0	120
29/05/23	8:00	22.4	22.4	16.8	57	13.5	1.6	WNW	3.22	9.7	WNW	22.4	22.3	22.3	1010.2	0.00	0.0	0.000	0.343	26.2	50	15.0	26.2	9.17	1.1564	2807	1	100.0	120
29/05/23	10:00	24.1	24.4	22.4	55	14.5	8.0	ENE	16.09	20.9	E	24.1	24.2	24.2	1010.3	0.00	0.0	0.000	0.477	25.3	39	10.4	24.7	7.50	1.1650	2801	1	100.0	120
29/05/23	12:00	24.4	25.1	23.3	56	15.1	14.5	ENE	28.97	27.4	ENE	23.7	24.6	23.9	1010.1	0.00	0.0	0.000	0.509	25.3	40	10.7	24.7	7.60	1.1648	2802	1	100.0	120
29/05/23	14:00	21.8	24.4	21.6	66	15.1	12.9	ENE	25.75	32.2	E	21.5	21.8	21.6	1011.1	0.00	0.0	0.000	0.287	27.7	41	13.3	27.2	7.71	1.1537	2797	1	100.0	120
29/05/23	16:00	23.0	23.0	21.6	64	15.8	1.6	E	3.22	6.4	ENE	23.0	23.3	23.3	1010.0	0.00	0.0	0.000	0.389	28.7	43	14.9	28.4	7.98	1.1469	2798	1	100.0	120
29/05/23	18:00	24.7	25.3	22.9	57	15.6	3.2	S	6.44	11.3	SSW	24.7	24.8	24.8	1009.4	0.00	0.0	0.000	0.528	26.1	36	9.8	25.2	6.97	1.1618	2805	1	100.0	120
29/05/23	20:00	21.6	25.9	21.6	71	16.1	3.2	W	6.44	11.3	S	21.6	21.8	21.8	1009.9	0.00	0.0	0.000	0.269	24.0	42	10.3	23.5	7.95	1.1699	2798	1	100.0	120
29/05/23	22:00	19.8	21.6	19.6	71	14.4	3.2	W	6.44	11.3	W	19.8	20.0	20.0	1010.9	0.00	0.0	0.000	0.125	24.3	46	12.0	24.1	8.53	1.1681	2802	1	100.0	120
30/05/23	00:00	17.7	19.9	17.7	80	14.2	1.6	SE	3.22	6.4	SSE	17.7	17.9	17.9	1010.7	0.00	0.0	0.051	0.000	24.3	48	12.6	24.2	8.93	1.1672	2804	1	100.0	120

StazioneMeteo 30/05/23

Date	Time	Temp Out	Hi Temp	Low Temp	Out Hum	Dew Pt.	Wind Speed	Wind Dir	Wind Run	Hi Speed	Hi Dir	Wind Chill	Heat Index	THW Index	Bar	Rain	Rain Rate	Heat D-D	Cool D-D	In Temp	In Hum	In Dew	In Heat	In EMC	In Air Density	Wind Samp	Wind Tx	ISS Recept	Arc. Int.
30/05/23	2:00	16.8	17.7	16.8	83	13.9	0.0	ENE	0.00	4.8	SSE	16.8	16.9	16.9	1010.4	0.00	0.0	0.125	0.000	24.2	49	12.8	24.1	9.04	1.1669	2805	1	100.0	120
30/05/23	4:00	15.9	16.9	15.8	84	13.2	0.0	WNW	0.00	3.2	W	15.9	15.9	15.9	1010.7	0.00	0.0	0.199	0.000	24.1	50	13.0	24.0	9.24	1.1678	2807	1	100.0	120
30/05/23	6:00	16.7	19.1	15.7	80	13.3	1.6	WNW	3.22	8.0	WNW	16.7	16.8	16.8	1011.1	0.00	0.0	0.134	0.000	24.1	51	13.3	24.1	9.35	1.1679	2807	1	100.0	120
30/05/23	8:00	22.0	22.0	16.7	66	15.4	1.6	E	3.22	8.0	NE	22.0	22.1	22.1	1012.1	0.00	0.0	0.000	0.306	25.3	49	13.8	25.2	9.00	1.1634	2800	1	100.0	120
30/05/23	10:00	21.7	24.1	21.6	82	18.5	8.0	NE	16.09	24.1	ENE	21.7	22.6	22.6	1012.3	0.00	0.0	0.000	0.278	27.1	41	12.7	26.5	7.73	1.1581	2805	1	100.0	120
30/05/23	12:00	21.5	22.3	21.5	80	17.9	14.5	ENE	28.97	25.7	E	20.7	22.3	21.5	1012.5	0.00	0.0	0.000	0.264	25.0	39	10.1	24.3	7.51	1.1692	2806	1	100.0	120
30/05/23	14:00	22.7	23.3	21.4	72	17.4	9.7	E	19.31	22.5	E	22.7	23.2	23.2	1011.6	0.00	0.0	0.000	0.361	25.8	39	10.8	25.1	7.48	1.1644	2802	1	100.0	120
30/05/23	16:00	21.3	22.7	21.2	78	17.3	8.0	ENE	16.09	19.3	E	21.3	22.0	22.0	1011.2	0.00	0.0	0.000	0.250	24.9	39	10.0	24.2	7.51	1.1682	2805	1	100.0	120
30/05/23	18:00	22.0	23.6	21.3	77	17.8	6.4	E	12.87	16.1	E	22.0	22.7	22.7	1011.3	0.00	0.0	0.000	0.306	26.5	40	11.8	25.8	7.56	1.1603	2800	1	100.0	120
30/05/23	20:00	20.6	22.1	20.6	83	17.6	4.8	E	9.66	12.9	ESE	20.6	21.5	21.5	1012.3	0.00	0.0	0.000	0.190	22.1	43	8.9	21.1	8.18	1.1818	2797	1	100.0	120
30/05/23	22:00	19.1	20.6	19.1	88	17.0	3.2	W	6.44	6.4	W	19.1	19.7	19.7	1013.2	0.00	0.0	0.000	0.060	23.3	46	11.1	23.0	8.57	1.1756	2804	1	100.0	120
31/05/23	00:00	17.8	19.1	17.7	90	16.1	1.6	WSW	3.22	6.4	WSW	17.8	18.3	18.3	1012.9	0.00	0.0	0.046	0.000	23.5	48	11.9	23.3	8.94	1.1738	2802	1	100.0	120

StazioneMeteo 1/06/23

Date	Time	Temp Out	Hi Temp	Low Temp	Out Hum	Dew Pt.	Wind Speed	Wind Dir	Wind Run	Hi Speed	Hi Dir	Wind Chill	Heat Index	THW Index	Bar	Rain	Rain Rate	Heat D-D	Cool D-D	In Temp	In Hum	In Dew	In Heat	In EMC	In Air Density	Wind Samp	Wind Tx	ISS Recept	Arc. Int.
1/06/23	2:00	16.8	17.7	16.7	89	15.0	1.6	WSW	3.22	6.4	NW	16.8	17.2	17.2	1013.4	0.00	0.0	0.125	0.000	23.6	51	12.8	23.5	9.36	1.1731	2805	1	100.0	120
1/06/23	4:00	17.8	17.9	16.8	87	15.6	3.2	W	6.44	9.7	W	17.8	18.2	18.2	1012.8	0.00	0.0	0.042	0.000	23.4	52	13.0	23.4	9.57	1.1727	2803	1	100.0	120
1/06/23	6:00	17.3	17.9	16.9	86	14.9	1.6	WNW	3.22	6.4	WNW	17.3	17.6	17.6	1013.4	0.00	0.0	0.088	0.000	23.3	53	13.2	23.3	9.69	1.1735	2796	1	100.0	120
1/06/23	8:00	21.3	21.3	17.3	76	16.9	3.2	WNW	6.44	14.5	WNW	21.3	21.8	21.8	1013.4	0.00	0.0	0.000	0.250	24.6	51	13.7	24.6	9.35	1.1681	2803	1	100.0	120
1/06/23	10:00	23.4	23.8	21.3	67	17.0	9.7	NE	19.31	25.7	NE	23.4	23.9	23.9	1013.5	0.00	0.0	0.000	0.426	25.2	43	11.7	24.8	8.05	1.1679	2801	1	100.0	120
1/06/23	12:00	23.5	24.3	23.2	68	17.3	14.5	NE	28.97	29.0	ENE	22.8	24.1	23.3	1013.4	0.00	0.0	0.000	0.431	26.8	45	13.9	26.4	8.35	1.1593	2806	1	100.0	120
1/06/23	14:00	23.0	23.7	22.9	72	17.7	16.1	ENE	32.19	27.4	ENE	21.8	23.6	22.4	1012.9	0.00	0.0	0.000	0.389	27.4	47	15.1	27.3	8.62	1.1548	2803	1	100.0	120
1/06/23	16:00	22.8	23.1	22.4	68	16.6	9.7	ENE	19.31	24.1	NE	22.8	23.2	23.2	1012.3	0.00	0.0	0.000	0.370	27.6	42	13.5	27.1	7.85	1.1555	2802	1	100.0	120
1/06/23	18:00	23.4	24.2	22.7	63	15.9	6.4	ENE	12.87	16.1	NE	23.4	23.7	23.7	1011.3	0.00	0.0	0.000	0.421	26.6	42	12.6	26.0	7.85	1.1592	2806	1	100.0	120
1/06/23	20:00	21.1	23.4	21.1	81	17.7	4.8	ENE	9.66	12.9	E	21.1	21.9	21.9	1011.6	0.00	0.0	0.000	0.231	23.1	42	9.5	22.5	7.98	1.1762	2801	1	100.0	120
1/06/23	22:00	19.8	21.2	19.8	85	17.2	1.6	W	3.22	4.8	ENE	19.8	20.5	20.5	1012.3	0.00	0.0	0.000	0.120	24.0	48	12.3	23.8	8.95	1.1706	2803	1	100.0	120
2/06/23	00:00	18.5	19.8	18.3	85	15.9	1.6	W	3.22	6.4	W	18.5	18.9	18.9	1012.1	0.00	0.0	0.000	0.014	23.8	50	12.7	23.7	9.25	1.1708	2802	1	100.0	120

StazioneMeteo 2/06/23

Date	Time	Temp Out	Hi Temp	Low Temp	Out Hum	Dew Pt.	Wind Speed	Wind Dir	Wind Run	Hi Speed	Hi Dir	Wind Chill	Heat Index	THW Index	Bar	Rain	Rain Rate	Heat D-D	Cool D-D	In Temp	In Hum	In Dew	In Heat	In EMC	In Air Density	Wind Samp	Wind Tx	ISS Recept	Arc. Int.
2/06/23	2:00	18.1	19.1	18.1	82	15.0	3.2	W	6.44	9.7	W	18.1	18.4	18.4	1011.7	0.00	0.0	0.019	0.000	23.7	51	12.9	23.6	9.36	1.1705	2806	1	100.0	120
2/06/23	4:00	16.9	18.2	16.7	84	14.2	1.6	W	3.22	6.4	WNW	16.9	17.1	17.1	1011.2	0.00	0.0	0.116	0.000	23.6	52	13.1	23.6	9.56	1.1702	2805	1	100.0	120
2/06/23	6:00	18.0	18.0	16.9	74	13.3	4.8	W	9.66	11.3	W	18.0	17.9	17.9	1010.9	0.00	0.0	0.028	0.000	23.6	52	13.2	23.6	9.56	1.1696	2804	1	100.0	120
2/06/23	8:00	21.9	21.9	18.0	66	15.2	4.8	W	9.66	12.9	WNW	21.9	22.0	22.0	1011.7	0.00	0.0	0.000	0.296	24.9	50	13.8	24.8	9.21	1.1648	2802	1	100.0	120
2/06/23	10:00	23.0	23.8	21.9	66	16.3	6.4	NNW	12.87	19.3	E	23.0	23.4	23.4	1011.9	0.00	0.0	0.000	0.389	25.2	50	14.0	25.1	9.20	1.1636	2807	1	100.0	120
2/06/23	12:00	23.0	24.1	22.9	69	17.0	12.9	E	25.75	25.7	ENE	22.7	23.5	23.2	1011.4	0.00	0.0	0.000	0.389	25.0	52	14.5	25.0	9.51	1.1632	2807	1	100.0	120
2/06/23	14:00	23.4	24.2	23.0	63	16.0	11.3	ENE	22.53	25.7	E	23.4	23.8	23.8	1011.6	0.00	0.0	0.000	0.426	25.1	52	14.6	25.1	9.51	1.1628	2803	1	100.0	120
2/06/23	16:00	23.0	23.4	22.7	70	17.2	4.8	ENE	9.66	16.1	E	23.0	23.6	23.6	1011.3	0.00	0.0	0.000	0.389	24.9	53	14.7	24.9	9.65	1.1632	2803	1	100.0	120
2/06/23	18:00	24.8	24.8	22.9	66	18.0	3.2	W	6.44	12.9	W	24.8	25.4	25.4	1010.1	0.00	0.0	0.000	0.537	25.7	52	15.1	25.7	9.49	1.1582	2806	1	100.0	120
2/06/23	20:00	21.8	25.4	21.8	74	17.0	1.6	W	3.22	9.7	SSW	21.8	22.3	22.3	1011.0	0.00	0.0	0.000	0.292	25.8	52	15.2	25.9	9.48	1.1588	2807	1	100.0	120
2/06/23	22:00	19.3	21.9	19.3	82	16.1	1.6	W	3.22	6.4	SSW	19.3	19.8	19.8	1011.9	0.00	0.0	0.000	0.079	24.9	54	15.0	25.0	9.81	1.1632	2806	1	100.0	120
3/06/23	00:00	19.2	19.4	18.8	79	15.5	3.2	W	6.44	11.3	W	19.2	19.7	19.7	1011.8	0.00	0.0	0.000	0.074	24.6	55	15.0	24.7	10.00	1.1645	2803	1	100.0	120

StazioneMeteo 3/06/23

Date	Time	Temp Out	Hi Temp	Low Temp	Out Hum	Dew Pt.	Wind Speed	Wind Dir	Wind Run	Hi Speed	Hi Dir	Wind Chill	Heat Index	THW Index	Bar	Rain	Rain Rate	Heat D-D	Cool D-D	In Temp	In Hum	In Dew	In Heat	In EMC	In Air Density	Wind Samp	Wind Tx	ISS Recept	Arc. Int.
3/06/23	2:00	16.9	19.3	16.9	85	14.4	1.6	W	3.22	12.9	W	16.9	17.1	17.1	1011.3	0.00	0.0	0.116	0.000	24.4	55	14.8	24.5	10.01	1.1651	2804	1	100.0	120
3/06/23	4:00	16.1	17.4	16.1	81	12.8	1.6	WSW	3.22	4.8	WSW	16.1	16.0	16.0	1010.9	0.00	0.0	0.190	0.000	24.2	55	14.6	24.3	10.03	1.1657	2799	1	100.0	120
3/06/23	6:00	16.0	17.1	15.3	83	13.1	1.6	W	3.22	6.4	WSW	16.0	16.0	16.0	1011.7	0.00	0.0	0.194	0.000	24.2	55	14.6	24.3	10.03	1.1667	2807	1	100.0	120
3/06/23	8:00	23.3	23.3	16.1	59	14.8	1.6	W	3.22	9.7	W	23.3	23.4	23.4	1012.6	0.00	0.0	0.000	0.412	25.4	52	14.9	25.5	9.49	1.1623	2803	1	100.0	120
3/06/23	10:00	23.6	24.8	23.1	64	16.4	4.8	E	9.66	14.5	E	23.6	24.0	24.0	1013.4	0.00	0.0	0.000	0.440	25.6	52	15.0	25.7	9.49	1.1624	2806	1	100.0	120
3/06/23	12:00	23.7	24.6	23.4	70	17.9	9.7	E	19.31	24.1	E	23.7	24.3	24.3	1013.5	0.00	0.0	0.000	0.444	25.6	53	15.3	25.7	9.65	1.1625	2807	1	100.0	120
3/06/23	14:00	25.1	25.1	23.1	65	18.0	11.3	E	22.53	24.1	SSE	25.1	25.7	25.7	1013.4	0.00	0.0	0.000	0.560	25.7	53	15.4	25.8	9.65	1.1618	2806	1	100.0	120
3/06/23	16:00	24.2	26.2	24.2	63	16.7	4.8	S	9.66	19.3	S	24.2	24.6	24.6	1013.4	0.00	0.0	0.000	0.491	25.7	53	15.4	25.8	9.65	1.1615	2804	1	100.0	120
3/06/23	18:00	25.9	26.1	23.8	60	17.5	6.4	SSW	12.87	22.5	SW	25.9	26.3	26.3	1012.7	0.00	0.0	0.000	0.630	26.7	52	16.0	26.9	9.45	1.1559	2808	1	100.0	120
3/06/23	20:00	22.7	25.9	22.7	71	17.2	3.2	S	6.44	16.1	SSE	22.7	23.3	23.3	1013.7	0.00	0.0	0.000	0.366	26.7	52	16.0	26.9	9.45	1.1574	2809	1	100.0	120
3/06/23	22:00	20.3	22.7	20.2	81	16.9	3.2	SSW	6.44	9.7	S	20.3	21.0	21.0	1014.4	0.00	0.0	0.000	0.162	25.6	55	15.8	25.7	9.93	1.1627	2804	1	100.0	120
4/06/23	00:00	18.8	20.3	18.8	86	16.4	1.6	NW	3.22	9.7	S	18.8	19.4	19.4	1014.4	0.00	0.0	0.000	0.042	25.3	55	15.6	25.4	9.95	1.1641	2807	1	100.0	120

StazioneMeteo 4/06/23

Date	Time	Temp Out	Hi Temp	Low Temp	Out Hum	Dew Pt.	Wind Speed	Wind Dir	Wind Run	Hi Speed	Hi Dir	Wind Chill	Heat Index	THW Index	Bar	Rain	Rain Rate	Heat D-D	Cool D-D	In Temp	In Hum	In Dew	In Heat	In EMC	In Air Density	Wind Samp	Wind Tx	ISS Recept	Arc. Int.
4/06/23	2:00	17.4	18.8	17.4	89	15.6	0.0	W	0.00	6.4	SSE	17.4	17.8	17.8	1014.1	0.00	0.0	0.074	0.000	25.1	56	15.7	25.2	10.17	1.1645	2802	1	100.0	120
4/06/23	4:00	17.1	17.6	17.1	89	15.3	1.6	W	3.22	6.4	S	17.1	17.4	17.4	1014.1	0.00	0.0	0.102	0.000	24.8	56	15.4	24.9	10.19	1.1659	2807	1	100.0	120
4/06/23	6:00	17.3	17.3	16.7	86	14.9	0.0	SSE	0.00	3.2	SW	17.3	17.6	17.6	1014.8	0.00	0.0	0.088	0.000	24.8	56	15.5	25.0	10.18	1.1665	2802	1	100.0	120
4/06/23	8:00	23.4	23.4	17.3	66	16.7	1.6	SW	3.22	6.4	ENE	23.4	23.9	23.9	1015.1	0.00	0.0	0.000	0.421	26.1	53	15.7	26.2	9.65	1.1617	2805	1	100.0	120
4/06/23	10:00	23.8	24.2	23.3	69	17.8	6.4	E	12.87	17.7	E	23.8	24.5	24.5	1015.9	0.00	0.0	0.000	0.458	26.2	53	15.9	26.4	9.65	1.1617	2804	1	100.0	120
4/06/23	12:00	24.4	24.8	23.6	69	18.4	9.7	E	19.31	22.5	NE	24.4	25.2	25.2	1015.9	0.00	0.0	0.000	0.509	26.0	54	16.0	26.2	9.77	1.1626	2802	1	100.0	120
4/06/23	14:00	26.2	26.2	23.9	65	19.1	14.5	E	28.97	29.0	E	25.6	27.2	26.6	1015.8	0.00	0.0	0.000	0.657	26.1	55	16.4	26.4	9.89	1.1615	2805	1	100.0	120
4/06/23	16:00	27.0	28.1	26.2	51	16.0	9.7	SSE	19.31	25.7	SSE	27.0	27.2	27.2	1015.5	0.00	0.0	0.000	0.722	26.6	54	16.5	26.9	9.75	1.1593	2804	1	100.0	120
4/06/23	18:00	25.7	27.2	25.5	57	16.5	8.0	SSE	16.09	25.7	SSE	25.7	25.9	25.9	1014.9	0.00	0.0	0.000	0.611	27.4	52	16.7	27.8	9.42	1.1547	2806	1	100.0	120
4/06/23	20:00	21.6	25.7	21.6	78	17.6	3.2	S	6.44	14.5	SSW	21.6	22.3	22.3	1015.6	0.00	0.0	0.000	0.273	26.8	53	16.4	27.1	9.65	1.1586	2807	1	100.0	120
4/06/23	22:00	19.6	21.6	19.6	87	17.4	1.6	SSE	3.22	9.7	SSW	19.6	20.4	20.4	1016.1	0.00	0.0	0.000	0.106	26.1	55	16.4	26.4	9.89	1.1618	2799	1	100.0	120
5/06/23	00:00	18.7	19.6	18.7	92	17.4	1.6	SSE	3.22	6.4	SSE	18.7	19.5	19.5	1015.7	0.00	0.0	0.000	0.032	25.8	56	16.3	26.1	10.11	1.1627	2801	1	100.0	120

StazioneMeteo 5/06/23

Date	Time	Temp Out	Hi Temp	Low Temp	Out Hum	Dew Pt.	Wind Speed	Wind Dir	Wind Run	Hi Speed	Hi Dir	Wind Chill	Heat Index	THW Index	Bar	Rain	Rain Rate	Heat D-D	Cool D-D	In Temp	In Hum	In Dew	In Heat	In EMC	In Air Density	Wind Samp	Wind Tx	ISS Recept	Arc. Int.
5/06/23	2:00	17.9	18.8	17.9	92	16.6	1.6	SSW	3.22	6.4	S	17.9	18.6	18.6	1014.8	0.00	0.0	0.032	0.000	25.6	56	16.2	25.8	10.13	1.1625	2806	1	100.0	120
5/06/23	4:00	17.4	17.9	17.3	94	16.4	3.2	SW	6.44	9.7	SSW	17.4	17.9	17.9	1015.0	0.00	0.0	0.079	0.000	25.3	57	16.2	25.6	10.25	1.1637	2802	1	100.0	120
5/06/23	6:00	17.4	17.8	17.4	93	16.2	1.6	WSW	3.22	8.0	WSW	17.4	17.9	17.9	1015.4	0.00	0.0	0.079	0.000	25.2	57	16.0	25.4	10.26	1.1652	2805	1	100.0	120
5/06/23	8:00	22.4	22.4	17.3	81	19.0	1.6	S	3.22	11.3	SSE	22.4	23.3	23.3	1015.1	0.00	0.0	0.000	0.343	26.3	55	16.5	26.6	9.88	1.1598	2805	1	100.0	120
5/06/23	10:00	23.1	24.7	22.5	73	18.0	4.8	E	9.66	16.1	WSW	23.1	23.7	23.7	1016.2	0.00	0.0	0.000	0.394	27.2	41	12.8	26.6	7.73	1.1623	2800	1	100.0	120
5/06/23	12:00	24.1	25.5	22.9	63	16.6	8.0	SSE	16.09	25.7	SSE	24.1	24.4	24.4	1016.0	0.00	0.0	0.000	0.477	26.8	39	11.7	26.1	7.44	1.1645	2796	1	100.0	120
5/06/23	14:00	23.8	24.1	23.1	69	17.7	6.4	S	12.87	25.7	SSE	23.8	24.4	24.4	1015.5	0.00	0.0	0.000	0.454	27.9	43	14.2	27.6	8.00	1.1568	2801	1	100.0	120
5/06/23	16:00	23.9	24.6	23.7	69	17.9	3.2	S	6.44	16.1	S	23.9	24.6	24.6	1014.8	0.00	0.0	0.000	0.468	28.9	45	15.8	28.9	8.27	1.1504	2802	1	100.0	120
5/06/23	18:00	23.2	24.4	23.0	71	17.6	6.4	SSE	12.87	19.3	S	23.2	23.8	23.8	1014.4	0.00	0.0	0.000	0.403	26.1	41	11.8	25.4	7.75	1.1656	2789	1	100.0	120
5/06/23	20:00	21.6	23.2	21.6	77	17.4	3.2	SSE	6.44	12.9	WSW	21.6	22.2	22.2	1014.1	0.00	0.0	0.000	0.273	25.4	47	13.3	25.2	8.69	1.1660	2795	1	100.0	120
5/06/23	22:00	20.8	21.7	20.8	85	18.2	3.2	SE	6.44	14.5	S	20.8	21.8	21.8	1014.4	0.00	0.0	0.000	0.208	25.3	50	14.2	25.3	9.20	1.1657	2806	1	100.0	120
6/06/23	00:00	20.3	20.9	20.1	78	16.4	1.6	E	3.22	8.0	SSE	20.3	20.9	20.9	1014.0	0.00	0.0	0.000	0.167	25.2	52	14.7	25.3	9.50	1.1650	2803	1	100.0	120

StazioneMeteo 6/06/23

Date	Time	Temp Out	Hi Temp	Low Temp	Out Hum	Dew Pt.	Wind Speed	Wind Dir	Wind Run	Hi Speed	Hi Dir	Wind Chill	Heat Index	THW Index	Bar	Rain	Rain Rate	Heat D-D	Cool D-D	In Temp	In Hum	In Dew	In Heat	In EMC	In Air Density	Wind Samp	Wind Tx	ISS Recept	Arc. Int.
6/06/23	2:00	20.1	20.6	20.0	79	16.4	1.6	W	3.22	8.0	SSE	20.1	20.7	20.7	1013.4	0.00	0.0	0.000	0.148	25.1	53	14.9	25.2	9.65	1.1645	2757	1	100.0	120
6/06/23	4:00	18.6	20.2	18.6	87	16.3	1.6	SSW	3.22	6.4	WNW	18.6	19.1	19.1	1013.2	0.00	0.0	0.000	0.019	24.9	53	14.7	25.0	9.65	1.1652	2094	1	76.5	120
6/06/23	6:00	18.5	19.1	18.4	85	15.9	1.6	W	3.22	6.4	W	18.5	18.9	18.9	1013.7	0.00	0.0	0.000	0.014	24.8	54	14.8	24.8	9.82	1.1662	2456	1	89.8	120
6/06/23	8:00	20.6	20.6	18.5	77	16.4	1.6	WNW	3.22	8.0	S	20.6	21.2	21.2	1014.1	0.00	0.0	0.000	0.185	25.2	54	15.2	25.3	9.80	1.1647	2800	1	100.0	120
6/06/23	10:00	24.0	24.0	20.6	62	16.3	3.2	W	6.44	14.5	NE	24.0	24.3	24.3	1014.1	0.00	0.0	0.000	0.472	25.7	42	11.8	25.1	7.89	1.1668	2769	1	100.0	120
6/06/23	12:00	24.4	24.5	23.1	68	18.1	9.7	ENE	19.31	22.5	E	24.4	25.1	25.1	1014.4	0.00	0.0	0.000	0.505	26.7	43	13.1	26.2	8.05	1.1618	2564	1	93.7	120
6/06/23	14:00	24.3	24.5	23.5	68	18.0	11.3	E	22.53	20.9	E	24.3	24.9	24.9	1014.4	0.00	0.0	0.000	0.495	28.1	44	14.7	27.9	8.15	1.1542	2761	1	100.0	120
6/06/23	16:00	24.9	25.8	24.1	55	15.3	9.7	ESE	19.31	20.9	E	24.9	25.1	25.1	1014.3	0.00	0.0	0.000	0.551	28.3	39	13.0	27.7	7.39	1.1553	2796	1	100.0	120
6/06/23	18:00	25.7	26.3	24.7	55	15.9	6.4	ENE	12.87	16.1	E	25.7	25.8	25.8	1013.2	0.00	0.0	0.000	0.611	26.3	39	11.3	25.6	7.46	1.1637	2741	1	100.0	120
6/06/23	20:00	22.3	25.7	22.3	79	18.5	3.2	SSW	6.44	9.7	S	22.3	23.2	23.2	1013.1	0.00	0.0	0.000	0.333	25.4	46	12.9	25.1	8.50	1.1654	2793	1	100.0	120
6/06/23	22:00	22.4	22.9	22.0	76	18.0	4.8	NW	9.66	19.3	NNW	22.4	23.2	23.2	1013.7	0.00	0.0	0.000	0.343	25.2	50	14.0	25.1	9.20	1.1658	2807	1	100.0	120
7/06/23	00:00	21.4	22.5	21.4	81	18.0	3.2	W	6.44	12.9	W	21.4	22.2	22.2	1014.1	0.00	0.0	0.000	0.255	25.1	51	14.3	25.1	9.35	1.1661	2804	1	100.0	120

StazioneMeteo 7/06/23

Date	Time	Temp Out	Hi Temp	Low Temp	Out Hum	Dew Pt.	Wind Speed	Wind Dir	Wind Run	Hi Speed	Hi Dir	Wind Chill	Heat Index	THW Index	Bar	Rain	Rain Rate	Heat D-D	Cool D-D	In Temp	In Hum	In Dew	In Heat	In EMC	In Air Density	Wind Samp	Wind Tx	ISS Recept	Arc. Int.
7/06/23	2:00	20.9	21.4	20.7	78	17.0	6.4	WNW	12.87	16.1	WNW	20.9	21.6	21.6	1013.5	0.00	0.0	0.000	0.218	25.1	53	14.8	25.1	9.65	1.1650	2799	1	100.0	120
7/06/23	4:00	20.7	21.1	20.6	78	16.7	3.2	W	6.44	11.3	WNW	20.7	21.3	21.3	1013.2	0.00	0.0	0.000	0.194	24.9	53	14.7	25.0	9.65	1.1651	2805	1	100.0	120
7/06/23	6:00	20.8	21.3	20.7	79	17.1	6.4	WNW	12.87	19.3	WNW	20.8	21.6	21.6	1014.1	0.00	0.0	0.000	0.208	24.8	54	14.9	24.9	9.82	1.1664	2805	1	100.0	120
7/06/23	8:00	21.5	21.6	20.4	77	17.3	1.6	NW	3.22	9.7	W	21.5	22.1	22.1	1014.4	0.00	0.0	0.000	0.264	25.1	54	15.1	25.2	9.81	1.1656	2796	1	100.0	120
7/06/23	10:00	22.7	22.7	21.5	76	18.2	3.2	WNW	6.44	11.3	WNW	22.7	23.4	23.4	1014.4	0.00	0.0	0.000	0.361	24.6	40	10.1	24.0	7.62	1.1730	2766	1	100.0	120
7/06/23	12:00	23.0	23.3	22.7	71	17.5	8.0	NE	16.09	19.3	ENE	23.0	23.6	23.6	1014.7	0.00	0.0	0.000	0.389	28.1	42	13.9	27.7	7.85	1.1558	2585	1	94.5	120
7/06/23	14:00	22.5	23.1	22.5	73	17.4	9.7	ENE	19.31	19.3	E	22.5	23.1	23.1	1014.4	0.00	0.0	0.000	0.347	28.8	45	15.7	28.9	8.27	1.1502	2792	1	100.0	120
7/06/23	16:00	23.2	23.2	22.0	72	17.9	8.0	ENE	16.09	17.7	E	23.2	23.9	23.9	1013.7	0.00	0.0	0.000	0.407	27.1	42	13.1	26.6	7.85	1.1592	2797	1	100.0	120
7/06/23	18:00	22.6	24.0	22.6	77	18.4	3.2	NE	6.44	11.3	NE	22.6	23.4	23.4	1012.8	0.00	0.0	0.000	0.356	25.3	47	13.2	25.1	8.70	1.1653	2805	1	100.0	120
7/06/23	20:00	22.3	23.2	22.2	77	18.0	4.8	NE	9.66	14.5	SE	22.3	23.0	23.0	1012.7	0.00	0.0	0.000	0.329	25.9	50	14.7	25.9	9.18	1.1607	2708	1	99.0	120
7/06/23	22:00	20.3	22.2	20.2	84	17.5	1.6	SW	3.22	6.4	SSW	20.3	21.1	21.1	1013.4	0.00	0.0	0.000	0.162	25.1	52	14.6	25.1	9.51	1.1649	2779	1	100.0	120
8/06/23	00:00	18.9	20.3	18.9	89	17.1	1.6	SW	3.22	4.8	WNW	18.9	19.6	19.6	1013.3	0.00	0.0	0.000	0.051	24.8	53	14.6	24.9	9.65	1.1659	2669	1	97.6	120

StazioneMeteo 8/06/23

Date	Time	Temp Out	Hi Temp	Low Temp	Out Hum	Dew Pt.	Wind Speed	Wind Dir	Wind Run	Hi Speed	Hi Dir	Wind Chill	Heat Index	THW Index	Bar	Rain	Rain Rate	Heat D-D	Cool D-D	In Temp	In Hum	In Dew	In Heat	In EMC	In Air Density	Wind Samp	Wind Tx	ISS Recept	Arc. Int.
8/06/23	2:00	17.7	19.2	17.7	88	15.7	1.6	W	3.22	9.7	W	17.7	18.1	18.1	1012.8	0.00	0.0	0.051	0.000	24.7	54	14.7	24.7	9.82	1.1657	2801	1	100.0	120
8/06/23	4:00	17.2	17.8	17.1	89	15.4	0.0	W	0.00	3.2	W	17.2	17.6	17.6	1012.3	0.00	0.0	0.093	0.000	24.5	55	14.9	24.6	10.01	1.1657	2802	1	100.0	120
8/06/23	6:00	17.8	17.8	16.7	83	14.9	0.0	W	0.00	4.8	WNW	17.8	18.1	18.1	1012.6	0.00	0.0	0.046	0.000	24.4	55	14.8	24.6	10.01	1.1663	2800	1	100.0	120
8/06/23	8:00	22.9	23.0	17.8	65	16.0	1.6	WNW	3.22	9.7	W	22.9	23.3	23.3	1012.9	0.00	0.0	0.000	0.384	25.9	53	15.6	26.1	9.65	1.1600	2801	1	100.0	120
8/06/23	10:00	23.8	24.4	23.0	70	18.0	6.4	E	12.87	19.3	ENE	23.8	24.5	24.5	1012.8	0.00	0.0	0.000	0.454	26.1	41	11.8	25.4	7.75	1.1637	2806	1	100.0	120
8/06/23	12:00	24.2	24.6	23.6	67	17.7	14.5	ENE	28.97	25.7	ENE	23.4	24.8	24.1	1012.6	0.00	0.0	0.000	0.486	25.9	43	12.4	25.4	8.05	1.1636	2803	1	100.0	120
8/06/23	14:00	24.8	24.9	23.9	67	18.2	12.9	ENE	25.75	24.1	ENE	24.5	25.4	25.2	1012.2	0.00	0.0	0.000	0.537	28.3	44	14.9	28.1	8.15	1.1509	2807	1	100.0	120
8/06/23	16:00	25.9	25.9	24.5	55	16.2	6.4	ESE	12.87	17.7	ESE	25.9	26.1	26.1	1011.6	0.00	0.0	0.000	0.630	26.5	39	11.4	25.7	7.46	1.1610	2806	1	100.0	120
8/06/23	18:00	26.2	26.5	25.7	67	19.6	4.8	W	9.66	17.7	SSE	26.2	27.3	27.3	1010.8	0.00	0.0	0.000	0.653	29.3	40	14.3	28.9	7.55	1.1460	2771	1	100.0	120
8/06/23	20:00	23.5	26.2	23.5	73	18.4	3.2	W	6.44	14.5	SSE	23.5	24.3	24.3	1010.8	0.00	0.0	0.000	0.431	27.2	47	14.9	27.1	8.63	1.1535	2787	1	100.0	120
8/06/23	22:00	20.7	23.5	20.7	85	18.1	0.0	E	0.00	6.4	WNW	20.7	21.7	21.7	1011.3	0.00	0.0	0.000	0.194	25.8	50	14.6	25.8	9.18	1.1596	2790	1	100.0	120
9/06/23	00:00	19.4	20.7	19.4	86	17.0	0.0	E	0.00	3.2	E	19.4	20.2	20.2	1011.8	0.00	0.0	0.000	0.093	25.5	52	14.9	25.6	9.49	1.1611	2776	1	100.0	120

StazioneMeteo 9/06/23

Date	Time	Temp Out	Hi Temp	Low Temp	Out Hum	Dew Pt.	Wind Speed	Wind Dir	Wind Run	Hi Speed	Hi Dir	Wind Chill	Heat Index	THW Index	Bar	Rain	Rain Rate	Heat D-D	Cool D-D	In Temp	In Hum	In Dew	In Heat	In EMC	In Air Density	Wind Samp	Wind Tx	ISS Recept	Arc. Int.
9/06/23	2:00	18.8	19.5	18.7	82	15.6	0.0	S	0.00	4.8	S	18.8	19.2	19.2	1011.2	0.00	0.0	0.000	0.037	25.3	53	15.0	25.3	9.65	1.1611	2802	1	100.0	120
9/06/23	4:00	18.2	18.9	18.2	81	14.9	0.0	S	0.00	6.4	W	18.2	18.4	18.4	1010.8	0.00	0.0	0.014	0.000	25.1	54	15.1	25.2	9.81	1.1612	2801	1	100.0	120
9/06/23	6:00	18.2	18.2	17.3	82	15.1	0.0	WSW	0.00	3.2	WSW	18.2	18.6	18.6	1011.4	0.00	0.0	0.009	0.000	25.2	54	15.2	25.3	9.80	1.1615	2803	1	100.0	120
9/06/23	8:00	23.5	23.5	18.3	65	16.5	1.6	SSW	3.22	8.0	SSW	23.5	23.9	23.9	1011.7	0.00	0.0	0.000	0.431	26.9	48	15.0	26.9	8.84	1.1552	2797	1	100.0	120
9/06/23	10:00	25.1	26.4	23.5	58	16.3	4.8	E	9.66	17.7	ENE	25.1	25.3	25.3	1012.3	0.00	0.0	0.000	0.565	26.8	41	12.4	26.2	7.75	1.1596	2806	1	100.0	120
9/06/23	12:00	25.1	25.3	24.2	69	19.0	12.9	ENE	25.75	24.1	E	24.8	25.9	25.6	1012.1	0.00	0.0	0.000	0.560	26.0	40	11.4	25.3	7.57	1.1636	2800	1	100.0	120
9/06/23	14:00	25.2	26.3	24.6	70	19.3	11.3	E	22.53	22.5	ENE	25.2	26.1	26.1	1011.9	0.00	0.0	0.000	0.569	25.4	39	10.5	24.7	7.49	1.1664	2785	1	100.0	120
9/06/23	16:00	29.0	29.4	24.9	49	17.2	9.7	E	19.31	25.7	S	29.0	29.6	29.6	1010.8	0.00	0.0	0.000	0.889	27.1	38	11.6	26.3	7.25	1.1576	2806	1	100.0	120
9/06/23	18:00	25.9	29.0	25.9	59	17.3	9.7	S	19.31	24.1	SSE	25.9	26.3	26.3	1010.3	0.00	0.0	0.000	0.630	27.8	40	12.9	27.2	7.55	1.1529	2800	1	100.0	120
9/06/23	20:00	23.8	26.0	23.8	70	18.0	3.2	S	6.44	14.5	SSW	23.8	24.5	24.5	1010.4	0.00	0.0	0.000	0.454	26.7	46	14.1	26.4	8.45	1.1560	2808	1	100.0	120
9/06/23	22:00	22.1	23.8	22.1	77	17.9	1.6	W	3.22	11.3	SSW	22.1	22.8	22.8	1010.2	0.00	0.0	0.000	0.315	25.8	49	14.3	25.8	8.98	1.1587	2804	1	100.0	120
10/06/23	00:00	21.9	22.3	21.8	78	17.9	1.6	ENE	3.22	8.0	SSE	21.9	22.7	22.7	1010.1	0.00	0.0	0.000	0.301	25.7	51	14.8	25.7	9.35	1.1586	2799	1	100.0	120

StazioneMeteo 10/06/23

Date	Time	Temp Out	Hi Temp	Low Temp	Out Hum	Dew Pt.	Wind Speed	Wind Dir	Wind Run	Hi Speed	Hi Dir	Wind Chill	Heat Index	THW Index	Bar	Rain	Rain Rate	Heat D-D	Cool D-D	In Temp	In Hum	In Dew	In Heat	In EMC	In Air Density	Wind Samp	Wind Tx	ISS Recept	Arc. Int.
10/06/23	2:00	21.6	21.9	21.6	79	17.8	1.6	NW	3.22	8.0	WNW	21.6	22.3	22.3	1009.5	0.00	0.0	0.000	0.269	25.6	52	15.0	25.6	9.49	1.1581	2803	1	100.0	120
10/06/23	4:00	22.3	23.2	21.5	75	17.7	3.2	WNW	6.44	9.7	W	22.3	22.9	22.9	1009.1	0.00	0.0	0.000	0.333	25.5	52	14.9	25.6	9.49	1.1579	2802	1	100.0	120
10/06/23	6:00	20.2	22.4	20.2	85	17.6	3.2	SW	6.44	9.7	SW	20.2	21.1	21.1	1009.2	0.00	0.0	0.000	0.157	25.4	53	15.1	25.4	9.65	1.1582	2800	1	100.0	120
10/06/23	8:00	21.5	21.5	19.8	76	17.1	3.2	W	6.44	11.3	SSW	21.5	22.1	22.1	1009.2	0.00	0.0	0.000	0.264	25.5	53	15.2	25.6	9.65	1.1576	2802	1	100.0	120
10/06/23	10:00	25.4	26.3	21.5	60	17.1	3.2	W	6.44	16.1	E	25.4	25.7	25.7	1009.7	0.00	0.0	0.000	0.588	26.3	52	15.7	26.5	9.46	1.1544	2802	1	100.0	120
10/06/23	12:00	26.3	26.9	25.0	58	17.4	8.0	E	16.09	20.9	E	26.3	26.8	26.8	1009.6	0.00	0.0	0.000	0.667	26.7	52	16.0	26.9	9.45	1.1526	2805	1	100.0	120
10/06/23	14:00	27.0	27.1	25.9	54	16.9	12.9	E	25.75	29.0	E	26.8	27.4	27.2	1008.8	0.00	0.0	0.000	0.722	27.0	52	16.3	27.3	9.44	1.1499	2807	1	100.0	120
10/06/23	16:00	24.8	27.0	24.6	65	17.8	11.3	NE	22.53	27.4	ENE	24.8	25.3	25.3	1009.0	0.00	0.0	0.000	0.537	26.7	52	16.0	26.9	9.45	1.1520	2802	1	100.0	120
10/06/23	18:00	24.2	25.1	24.0	74	19.3	8.0	NW	16.09	22.5	ENE	24.2	25.2	25.2	1008.7	0.00	0.0	0.000	0.491	26.6	53	16.2	26.9	9.65	1.1514	2803	1	100.0	120
10/06/23	20:00	23.6	24.6	23.6	77	19.3	3.2	NW	6.44	9.7	N	23.6	24.6	24.6	1009.0	0.00	0.0	0.000	0.440	26.4	54	16.3	26.7	9.76	1.1525	2804	1	100.0	120
10/06/23	22:00	22.1	23.6	22.1	82	18.8	1.6	WNW	3.22	4.8	NW	22.1	22.9	22.9	1009.5	0.00	0.0	0.000	0.310	26.1	55	16.4	26.4	9.89	1.1541	2802	1	100.0	120
11/06/23	00:00	21.4	22.2	21.4	89	19.6	1.6	NNW	3.22	6.4	NNW	21.4	22.6	22.6	1009.3	0.00	0.0	0.000	0.259	26.0	56	16.5	26.3	10.10	1.1541	2805	1	100.0	120

StazioneMeteo 11/06/23

Date	Time	Temp Out	Hi Temp	Low Temp	Out Hum	Dew Pt.	Wind Speed	Wind Dir	Wind Run	Hi Speed	Hi Dir	Wind Chill	Heat Index	THW Index	Bar	Rain	Rain Rate	Heat D-D	Cool D-D	In Temp	In Hum	In Dew	In Heat	In EMC	In Air Density	Wind Samp	Wind Tx	ISS Recept	Arc. Int.
11/06/23	2:00	21.1	21.5	20.9	86	18.6	3.2	NW	6.44	9.7	W	21.1	22.1	22.1	1008.9	0.00	0.0	0.000	0.227	25.8	56	16.4	26.1	10.11	1.1545	2804	1	100.0	120
11/06/23	4:00	20.3	21.1	19.8	87	18.1	3.2	W	6.44	9.7	W	20.3	21.3	21.3	1008.6	0.00	0.0	0.000	0.167	25.7	56	16.2	25.9	10.12	1.1550	2804	1	100.0	120
11/06/23	6:00	20.2	20.4	19.8	87	18.0	1.6	WNW	3.22	11.3	WSW	20.2	21.2	21.2	1008.6	0.00	0.0	0.000	0.157	25.6	57	16.5	25.9	10.23	1.1549	2803	1	100.0	120
11/06/23	8:00	22.4	22.4	20.2	81	19.0	3.2	W	6.44	9.7	W	22.4	23.3	23.3	1008.8	0.00	0.0	0.000	0.338	25.9	56	16.5	26.2	10.10	1.1537	2806	1	100.0	120
11/06/23	10:00	25.2	25.7	22.4	67	18.6	3.2	SSW	6.44	14.5	ENE	25.2	25.9	25.9	1009.1	0.00	0.0	0.000	0.569	26.6	55	16.8	27.0	9.85	1.1511	2806	1	100.0	120
11/06/23	12:00	24.5	25.7	24.5	70	18.7	11.3	E	22.53	22.5	ENE	24.5	25.3	25.3	1009.2	0.00	0.0	0.000	0.514	27.1	54	16.9	27.5	9.75	1.1494	2802	1	100.0	120
11/06/23	14:00	23.7	24.5	22.8	77	19.4	3.2	ENE	6.44	14.5	ENE	23.7	24.7	24.7	1008.7	0.20	0.0	0.000	0.444	26.8	55	17.0	27.3	9.85	1.1495	2794	1	100.0	120
11/06/23	16:00	24.7	25.1	23.5	73	19.6	3.2	NE	6.44	11.3	ENE	24.7	25.7	25.7	1008.5	0.00	0.0	0.000	0.532	27.0	55	17.2	27.5	9.85	1.1484	2807	1	100.0	120
11/06/23	18:00	24.1	25.2	23.9	74	19.2	4.8	NNW	9.66	14.5	NNW	24.1	25.1	25.1	1008.4	0.00	0.0	0.000	0.481	27.1	55	17.2	27.6	9.85	1.1480	2803	1	100.0	120
11/06/23	20:00	23.2	25.6	23.2	79	19.4	3.2	ESE	6.44	11.3	ESE	23.2	24.2	24.2	1008.8	0.00	0.0	0.000	0.407	27.2	55	17.3	27.7	9.85	1.1479	2802	1	100.0	120
11/06/23	22:00	21.2	23.2	21.2	84	18.4	1.6	W	3.22	6.4	WSW	21.2	22.1	22.1	1009.3	0.00	0.0	0.000	0.236	26.4	56	16.9	26.8	10.07	1.1521	2802	1	100.0	120
12/06/23	00:00	20.0	21.2	19.9	90	18.3	1.6	W	3.22	11.3	SW	20.0	21.0	21.0	1009.1	0.00	0.0	0.000	0.139	26.1	57	16.9	26.5	10.19	1.1529	2806	1	100.0	120

StazioneMeteo 12/06/23

Date	Time	Temp Out	Hi Temp	Low Temp	Out Hum	Dew Pt.	Wind Speed	Wind Dir	Wind Run	Hi Speed	Hi Dir	Wind Chill	Heat Index	THW Index	Bar	Rain	Rain Rate	Heat D-D	Cool D-D	In Temp	In Hum	In Dew	In Heat	In EMC	In Air Density	Wind Samp	Wind Tx	ISS Recept	Arc. Int.
12/06/23	2:00	18.8	20.0	18.8	90	17.1	1.6	SSW	3.22	6.4	NW	18.8	19.5	19.5	1008.5	0.00	0.0	0.000	0.037	25.9	57	16.7	26.2	10.21	1.1534	2800	1	100.0	120
12/06/23	4:00	19.2	19.2	18.2	81	15.9	1.6	WSW	3.22	11.3	W	19.2	19.8	19.8	1008.1	0.00	0.0	0.000	0.074	25.7	58	16.8	26.0	10.42	1.1536	2802	1	100.0	120
12/06/23	6:00	19.1	19.6	18.7	82	15.9	4.8	W	9.66	12.9	W	19.1	19.6	19.6	1008.2	0.00	0.0	0.000	0.060	25.7	57	16.5	25.9	10.22	1.1542	2806	1	100.0	120
12/06/23	8:00	23.2	23.4	19.1	71	17.6	1.6	WNW	3.22	11.3	S	23.2	23.8	23.8	1008.5	0.00	0.0	0.000	0.403	27.3	54	17.2	27.8	9.75	1.1474	2806	1	100.0	120
12/06/23	10:00	24.5	25.7	23.2	67	18.0	6.4	ENE	12.87	19.3	E	24.5	25.1	25.1	1008.5	0.00	0.0	0.000	0.514	27.0	41	12.6	26.4	7.74	1.1542	2807	1	100.0	120
12/06/23	12:00	22.2	25.8	22.2	82	19.0	9.7	ENE	19.31	22.5	ENE	22.2	23.1	23.1	1008.6	1.40	41.8	0.000	0.324	29.5	45	16.3	29.7	8.25	1.1402	2801	1	100.0	120
12/06/23	14:00	25.0	26.7	22.2	69	18.9	4.8	SSE	9.66	14.5	SSE	25.0	25.8	25.8	1008.2	0.00	0.0	0.000	0.556	27.2	39	12.1	26.5	7.43	1.1536	2795	1	100.0	120
12/06/23	16:00	24.3	25.4	22.6	71	18.7	6.4	W	12.87	24.1	W	24.3	25.2	25.2	1007.3	0.20	0.0	0.000	0.500	28.0	39	12.8	27.3	7.40	1.1488	2804	1	100.0	120
12/06/23	18:00	24.4	25.7	24.3	67	17.9	4.8	S	9.66	19.3	WSW	24.4	25.0	25.0	1007.2	0.00	0.0	0.000	0.505	27.1	39	11.9	26.3	7.44	1.1532	2807	1	100.0	120
12/06/23	20:00	23.9	25.3	23.9	74	19.0	3.2	SE	6.44	11.3	E	23.9	24.8	24.8	1008.0	0.00	0.0	0.000	0.463	26.3	44	13.1	25.9	8.16	1.1558	2808	1	100.0	120
12/06/23	22:00	21.3	23.8	21.3	81	17.9	1.6	W	3.22	6.4	WNW	21.3	22.2	22.2	1008.7	0.00	0.0	0.000	0.250	25.8	47	13.7	25.6	8.68	1.1577	2800	1	100.0	120
13/06/23	00:00	20.6	21.3	20.4	83	17.6	3.2	W	6.44	9.7	W	20.6	21.4	21.4	1008.3	0.00	0.0	0.000	0.185	25.8	49	14.3	25.7	8.98	1.1567	2803	1	100.0	120

StazioneMeteo 13/06/23

Date	Time	Temp Out	Hi Temp	Low Temp	Out Hum	Dew Pt.	Wind Speed	Wind Dir	Wind Run	Hi Speed	Hi Dir	Wind Chill	Heat Index	THW Index	Bar	Rain	Rain Rate	Heat D-D	Cool D-D	In Temp	In Hum	In Dew	In Heat	In EMC	In Air Density	Wind Samp	Wind Tx	ISS Recept	Arc. Int.
13/06/23	2:00	19.8	21.8	19.8	84	17.0	6.4	W	12.87	14.5	W	19.8	20.6	20.6	1008.0	0.00	0.0	0.000	0.125	25.7	51	14.8	25.7	9.35	1.1562	2803	1	100.0	120
13/06/23	4:00	18.8	20.6	18.8	86	16.4	3.2	W	6.44	14.5	W	18.8	19.4	19.4	1007.7	0.00	0.0	0.000	0.042	25.5	52	14.9	25.6	9.49	1.1563	2807	1	100.0	120
13/06/23	6:00	19.9	19.9	18.2	81	16.6	1.6	SW	3.22	8.0	SSW	19.9	20.6	20.6	1008.3	0.00	0.0	0.000	0.134	25.6	52	15.0	25.7	9.49	1.1565	2803	1	100.0	120
13/06/23	8:00	24.2	24.2	19.7	67	17.7	3.2	WNW	6.44	12.9	WNW	24.2	24.8	24.8	1008.8	0.00	0.0	0.000	0.491	27.1	50	15.7	27.2	9.14	1.1505	2807	1	100.0	120
13/06/23	10:00	24.8	25.1	24.1	66	18.0	9.7	ENE	19.31	22.5	E	24.8	25.4	25.4	1009.3	0.00	0.0	0.000	0.542	28.1	43	14.4	27.8	8.00	1.1488	2806	1	100.0	120
13/06/23	12:00	25.1	25.3	24.3	65	18.1	11.3	E	22.53	24.1	E	25.1	25.7	25.7	1009.4	0.00	0.0	0.000	0.565	28.8	42	14.6	28.6	7.85	1.1459	2801	1	100.0	120
13/06/23	14:00	24.7	25.1	24.1	66	17.9	9.7	E	19.31	20.9	E	24.7	25.3	25.3	1008.7	0.00	0.0	0.000	0.532	30.2	42	15.9	30.3	7.82	1.1382	2803	1	100.0	120
13/06/23	16:00	21.9	25.7	21.9	83	18.9	4.8	SE	9.66	14.5	E	21.9	22.9	22.9	1008.5	0.00	0.0	0.000	0.301	28.4	40	13.5	27.9	7.55	1.1476	2805	1	100.0	120
13/06/23	18:00	26.0	26.1	21.7	69	19.9	3.2	W	6.44	16.1	S	26.0	27.2	27.2	1007.6	0.00	0.0	0.000	0.639	27.3	39	12.1	26.6	7.43	1.1526	2806	1	100.0	120
13/06/23	20:00	23.4	26.2	23.4	79	19.6	4.8	S	9.66	14.5	SSE	23.4	24.5	24.5	1008.2	0.00	0.0	0.000	0.426	27.3	44	14.0	27.0	8.15	1.1509	2800	1	100.0	120
13/06/23	22:00	21.3	23.4	21.3	88	19.3	1.6	W	3.22	4.8	SSW	21.3	22.4	22.4	1009.2	0.00	0.0	0.000	0.250	26.3	48	14.4	26.2	8.86	1.1557	2805	1	100.0	120
14/06/23	00:00	20.2	21.4	20.1	91	18.7	1.6	SW	3.22	6.4	WSW	20.2	21.3	21.3	1009.1	0.00	0.0	0.000	0.153	26.1	50	14.8	26.1	9.17	1.1559	2808	1	100.0	120

StazioneMeteo 14/06/23

Date	Time	Temp Out	Hi Temp	Low Temp	Out Hum	Dew Pt.	Wind Speed	Wind Dir	Wind Run	Hi Speed	Hi Dir	Wind Chill	Heat Index	THW Index	Bar	Rain	Rain Rate	Heat D-D	Cool D-D	In Temp	In Hum	In Dew	In Heat	In EMC	In Air Density	Wind Samp	Wind Tx	ISS Recept	Arc. Int.
14/06/23	2:00	19.4	20.2	19.3	92	18.1	1.6	WNW	3.22	6.4	W	19.4	20.3	20.3	1008.7	0.00	0.0	0.000	0.088	25.9	51	15.0	26.0	9.35	1.1556	2800	1	100.0	120
14/06/23	4:00	18.7	19.4	18.6	85	16.1	1.6	WNW	3.22	4.8	NNW	18.7	19.1	19.1	1007.9	0.00	0.0	0.000	0.028	25.8	52	15.2	25.9	9.48	1.1551	2804	1	100.0	120
14/06/23	6:00	17.9	18.8	17.6	88	15.9	0.0	NW	0.00	4.8	NW	17.9	18.4	18.4	1008.7	0.00	0.0	0.032	0.000	25.7	52	15.1	25.8	9.48	1.1563	2799	1	100.0	120
14/06/23	8:00	24.0	24.0	17.9	71	18.4	1.6	NW	3.22	4.8	E	24.0	24.8	24.8	1009.5	0.00	0.0	0.000	0.472	26.8	51	15.8	27.0	9.34	1.1520	2804	1	100.0	120
14/06/23	10:00	24.9	25.1	23.6	74	20.0	6.4	E	12.87	17.7	E	24.9	26.1	26.1	1009.6	0.00	0.0	0.000	0.551	26.9	40	12.2	26.3	7.55	1.1562	2803	1	100.0	120
14/06/23	12:00	26.3	26.3	24.7	69	20.2	11.3	E	22.53	22.5	E	26.3	27.8	27.8	1009.6	0.00	0.0	0.000	0.667	28.1	41	13.6	27.6	7.70	1.1500	2800	1	100.0	120
14/06/23	14:00	27.0	28.4	26.4	66	20.1	14.5	SSE	28.97	37.0	SSE	26.4	28.5	27.9	1008.8	0.00	0.0	0.000	0.722	29.2	38	13.4	28.6	7.25	1.1452	2806	1	100.0	120
14/06/23	16:00	24.3	27.0	24.3	73	19.1	9.7	SSE	19.31	30.6	SSE	24.3	25.2	25.2	1008.2	0.00	0.0	0.000	0.495	28.4	38	12.8	27.7	7.25	1.1482	2803	1	100.0	120
14/06/23	18:00	21.6	24.3	21.4	90	19.9	6.4	W	12.87	30.6	S	21.6	22.8	22.8	1008.3	1.00	1.8	0.000	0.273	26.5	40	11.8	25.8	7.56	1.1568	2801	1	100.0	120
14/06/23	20:00	22.1	22.1	21.6	87	19.8	3.2	W	6.44	12.9	WSW	22.1	23.1	23.1	1009.2	0.00	0.0	0.000	0.310	25.5	47	13.4	25.3	8.69	1.1600	2802	1	100.0	120
14/06/23	22:00	22.1	22.1	22.0	90	20.4	1.6	NNW	3.22	8.0	S	22.1	23.3	23.3	1009.7	0.00	0.0	0.000	0.315	25.7	48	13.8	25.5	8.89	1.1593	2806	1	100.0	120
15/06/23	00:00	21.1	22.2	21.0	92	19.7	3.2	WNW	6.44	9.7	W	21.1	22.3	22.3	1009.3	0.80	0.8	0.000	0.227	25.7	50	14.5	25.7	9.18	1.1578	2804	1	100.0	120

StazioneMeteo 15/06/23

Date	Time	Temp Out	Hi Temp	Low Temp	Out Hum	Dew Pt.	Wind Speed	Wind Dir	Wind Run	Hi Speed	Hi Dir	Wind Chill	Heat Index	THW Index	Bar	Rain	Rain Rate	Heat D-D	Cool D-D	In Temp	In Hum	In Dew	In Heat	In EMC	In Air Density	Wind Samp	Wind Tx	ISS Recept	Arc. Int.
15/06/23	2:00	20.6	21.1	20.6	93	19.4	1.6	SSW	3.22	6.4	WSW	20.6	21.9	21.9	1008.7	0.20	0.0	0.000	0.190	25.7	51	14.8	25.7	9.35	1.1571	2800	1	100.0	120
15/06/23	4:00	19.9	20.7	19.7	92	18.6	1.6	W	3.22	9.7	W	19.9	20.9	20.9	1008.0	0.00	0.0	0.000	0.130	25.6	52	15.0	25.6	9.49	1.1563	2800	1	100.0	120
15/06/23	6:00	19.4	19.9	19.4	91	17.9	1.6	SSW	3.22	6.4	SSE	19.4	20.3	20.3	1008.0	0.00	0.0	0.000	0.088	25.4	53	15.2	25.6	9.65	1.1565	2800	1	100.0	120
15/06/23	8:00	21.7	21.7	19.3	88	19.6	1.6	ESE	3.22	9.7	W	21.7	22.8	22.8	1008.1	0.00	0.0	0.000	0.278	25.8	54	15.8	25.9	9.78	1.1546	2803	1	100.0	120
15/06/23	10:00	25.8	25.8	21.7	67	19.2	6.4	SSE	12.87	22.5	S	25.8	26.8	26.8	1007.9	0.00	0.0	0.000	0.625	26.7	40	11.9	25.9	7.55	1.1554	2802	1	100.0	120
15/06/23	12:00	26.9	27.2	25.9	62	19.0	9.7	S	19.31	29.0	S	26.9	27.9	27.9	1007.4	0.00	0.0	0.000	0.718	26.1	40	11.4	25.4	7.57	1.1578	2806	1	100.0	120
15/06/23	14:00	26.5	27.2	25.8	66	19.6	9.7	S	19.31	30.6	SSE	26.5	27.7	27.7	1007.3	0.00	0.0	0.000	0.681	28.1	41	13.6	27.6	7.70	1.1476	2805	1	100.0	120
15/06/23	16:00	24.2	26.6	24.1	69	18.1	6.4	ENE	12.87	20.9	S	24.2	24.9	24.9	1007.2	0.00	0.0	0.000	0.486	26.3	39	11.2	25.6	7.46	1.1570	2806	1	100.0	120
15/06/23	18:00	21.9	24.4	21.9	84	19.1	4.8	W	9.66	17.7	NE	21.9	22.9	22.9	1007.3	0.40	1.6	0.000	0.301	26.9	39	11.8	26.2	7.44	1.1539	2778	1	100.0	120
15/06/23	20:00	21.4	22.2	21.4	87	19.2	1.6	SSW	3.22	9.7	SSE	21.4	22.5	22.5	1007.5	0.60	2.6	0.000	0.259	25.8	45	13.0	25.5	8.38	1.1571	2748	1	100.0	120
15/06/23	22:00	20.9	21.4	20.7	84	18.1	3.2	W	6.44	6.4	W	20.9	21.8	21.8	1008.2	0.00	0.0	0.000	0.213	25.6	47	13.5	25.4	8.69	1.1582	2807	1	100.0	120
16/06/23	00:00	20.3	20.9	19.7	82	17.1	3.2	NNW	6.44	12.9	WNW	20.3	21.1	21.1	1008.4	0.00	0.0	0.000	0.162	25.5	49	14.0	25.4	8.99	1.1583	2807	1	100.0	120

StazioneMeteo 16/06/23

Date	Time	Temp Out	Hi Temp	Low Temp	Out Hum	Dew Pt.	Wind Speed	Wind Dir	Wind Run	Hi Speed	Hi Dir	Wind Chill	Heat Index	THW Index	Bar	Rain	Rain Rate	Heat D-D	Cool D-D	In Temp	In Hum	In Dew	In Heat	In EMC	In Air Density	Wind Samp	Wind Tx	ISS Recept	Arc. Int.
16/06/23	2:00	19.6	20.4	19.6	86	17.1	3.2	W	6.44	11.3	NW	19.6	20.3	20.3	1007.5	0.00	0.0	0.000	0.102	25.4	50	14.3	25.4	9.19	1.1571	2801	1	100.0	120
16/06/23	4:00	18.3	19.6	18.3	88	16.3	1.6	W	3.22	6.4	NW	18.3	18.8	18.8	1006.9	0.00	0.0	0.005	0.000	25.3	51	14.4	25.3	9.35	1.1568	2801	1	100.0	120
16/06/23	6:00	17.9	18.4	17.8	89	16.0	3.2	WSW	6.44	11.3	WNW	17.9	18.4	18.4	1006.7	0.00	0.0	0.037	0.000	25.2	52	14.6	25.2	9.50	1.1569	2806	1	100.0	120
16/06/23	8:00	22.2	22.2	17.9	78	18.2	4.8	SSW	9.66	16.1	SSW	22.2	22.9	22.9	1007.1	0.00	0.0	0.000	0.324	26.7	50	15.4	26.8	9.15	1.1506	2805	1	100.0	120
16/06/23	10:00	25.2	25.2	22.2	60	16.9	3.2	W	6.44	12.9	W	25.2	25.6	25.6	1007.2	0.00	0.0	0.000	0.574	28.2	44	14.8	28.0	8.15	1.1454	2803	1	100.0	120
16/06/23	12:00	26.5	26.5	24.1	52	15.8	9.7	E	19.31	22.5	E	26.5	26.7	26.7	1007.3	0.00	0.0	0.000	0.681	26.5	39	11.4	25.7	7.46	1.1559	2803	1	100.0	120
16/06/23	14:00	26.0	26.6	25.3	55	16.3	6.4	E	12.87	19.3	NW	26.0	26.3	26.3	1006.7	0.00	0.0	0.000	0.639	28.3	41	13.8	27.9	7.69	1.1457	2803	1	100.0	120
16/06/23	16:00	23.3	26.0	23.3	71	17.8	6.4	S	12.87	24.1	S	23.3	24.0	24.0	1007.4	0.00	0.0	0.000	0.417	26.9	40	12.1	26.2	7.55	1.1539	2801	1	100.0	120
16/06/23	18:00	23.9	24.3	23.1	67	17.4	6.4	W	12.87	20.9	WSW	23.9	24.4	24.4	1007.5	0.00	0.0	0.000	0.463	27.7	40	12.8	27.1	7.55	1.1502	2802	1	100.0	120
16/06/23	20:00	21.9	24.1	21.9	78	17.9	4.8	W	9.66	16.1	W	21.9	22.6	22.6	1008.3	0.00	0.0	0.000	0.296	26.0	45	13.1	25.7	8.37	1.1572	2806	1	100.0	120
16/06/23	22:00	20.2	21.9	20.2	78	16.3	1.6	SSW	3.22	9.7	W	20.2	20.8	20.8	1009.6	0.00	0.0	0.000	0.157	25.6	48	13.7	25.4	8.89	1.1597	2807	1	100.0	120
17/06/23	00:00	20.2	20.8	18.9	64	13.2	3.2	W	6.44	12.9	WNW	20.2	20.2	20.2	1009.2	0.00	0.0	0.000	0.157	25.3	49	13.8	25.2	9.00	1.1601	2807	1	100.0	120

StazioneMeteo 17/06/23

Date	Time	Temp Out	Hi Temp	Low Temp	Out Hum	Dew Pt.	Wind Speed	Wind Dir	Wind Run	Hi Speed	Hi Dir	Wind Chill	Heat Index	THW Index	Bar	Rain	Rain Rate	Heat D-D	Cool D-D	In Temp	In Hum	In Dew	In Heat	In EMC	In Air Density	Wind Samp	Wind Tx	ISS Recept	Arc. Int.
17/06/23	2:00	17.1	20.9	17.1	75	12.6	3.2	W	6.44	16.1	W	17.1	16.9	16.9	1008.6	0.00	0.0	0.106	0.000	25.1	50	13.9	25.0	9.21	1.1604	2804	1	100.0	120
17/06/23	4:00	19.9	20.9	17.1	54	10.4	4.8	W	9.66	16.1	W	19.9	19.4	19.4	1008.2	0.00	0.0	0.000	0.134	24.9	50	13.8	24.8	9.21	1.1607	2803	1	100.0	120
17/06/23	6:00	21.4	21.4	19.3	48	10.0	6.4	W	12.87	16.1	W	21.4	20.6	20.6	1008.0	0.00	0.0	0.000	0.259	24.9	50	13.8	24.9	9.21	1.1602	2803	1	100.0	120
17/06/23	8:00	24.4	24.4	21.4	46	12.1	8.0	WNW	16.09	19.3	NW	24.4	24.2	24.2	1009.0	0.00	0.0	0.000	0.509	26.4	47	14.2	26.2	8.66	1.1553	2807	1	100.0	120
17/06/23	10:00	25.9	26.4	24.4	41	11.6	14.5	NNW	28.97	43.5	N	25.3	25.3	24.7	1009.6	0.00	0.0	0.000	0.630	26.5	46	13.9	26.2	8.46	1.1558	2805	1	100.0	120
17/06/23	12:00	26.9	27.3	25.7	39	11.8	17.7	NNW	35.41	41.8	N	25.9	26.2	25.2	1009.9	0.00	0.0	0.000	0.718	26.4	45	13.5	26.1	8.36	1.1572	2802	1	100.0	120
17/06/23	14:00	28.3	28.4	26.3	37	12.2	17.7	NNW	35.41	45.1	N	27.4	27.5	26.7	1009.8	0.00	0.0	0.000	0.829	26.6	45	13.6	26.2	8.35	1.1563	2805	1	100.0	120
17/06/23	16:00	27.6	28.7	27.6	42	13.5	16.1	NNW	32.19	40.2	NNE	26.8	27.1	26.3	1010.0	0.00	0.0	0.000	0.769	26.8	44	13.5	26.4	8.15	1.1558	2805	1	100.0	120
17/06/23	18:00	26.7	27.6	26.6	40	12.0	12.9	NE	25.75	37.0	NE	26.5	26.0	25.8	1010.6	0.00	0.0	0.000	0.699	27.7	43	14.0	27.4	8.01	1.1522	2806	1	100.0	120
17/06/23	20:00	24.5	26.8	24.5	46	12.1	11.3	NNW	22.53	27.4	NW	24.5	24.2	24.2	1011.8	0.00	0.0	0.000	0.514	27.8	43	14.1	27.5	8.01	1.1531	2804	1	100.0	120
17/06/23	22:00	23.1	24.5	23.1	53	13.0	8.0	NW	16.09	24.1	N	23.1	23.0	23.0	1012.9	0.00	0.0	0.000	0.394	26.6	45	13.6	26.2	8.35	1.1599	2807	1	100.0	120
18/06/23	00:00	21.4	23.1	21.2	60	13.4	6.4	WNW	12.87	14.5	NW	21.4	21.2	21.2	1013.2	0.00	0.0	0.000	0.259	26.3	46	13.7	26.0	8.46	1.1611	2806	1	100.0	120

StazioneMeteo 18/06/23

Date	Time	Temp Out	Hi Temp	Low Temp	Out Hum	Dew Pt.	Wind Speed	Wind Dir	Wind Run	Hi Speed	Hi Dir	Wind Chill	Heat Index	THW Index	Bar	Rain	Rain Rate	Heat D-D	Cool D-D	In Temp	In Hum	In Dew	In Heat	In EMC	In Air Density	Wind Samp	Wind Tx	ISS Recept	Arc. Int.
18/06/23	2:00	21.4	21.8	21.1	52	11.2	9.7	W	19.31	16.1	WNW	21.4	20.7	20.7	1012.7	0.00	0.0	0.000	0.259	26.0	46	13.5	25.7	8.47	1.1620	2804	1	100.0	120
18/06/23	4:00	21.1	21.5	21.0	47	9.4	8.0	W	16.09	17.7	WSW	21.1	20.1	20.1	1012.1	0.00	0.0	0.000	0.231	25.8	46	13.3	25.5	8.48	1.1624	2805	1	100.0	120
18/06/23	6:00	19.7	21.6	19.6	57	10.9	4.8	W	9.66	16.1	W	19.7	19.2	19.2	1012.7	0.00	0.0	0.000	0.111	25.8	46	13.3	25.6	8.48	1.1628	2806	1	100.0	120
18/06/23	8:00	24.4	24.4	19.2	45	11.7	3.2	W	6.44	19.3	W	24.4	24.1	24.1	1013.5	0.00	0.0	0.000	0.509	27.2	45	14.2	26.9	8.33	1.1575	2801	1	100.0	120
18/06/23	10:00	26.4	26.4	24.4	37	10.6	12.9	NNW	25.75	33.8	NNW	26.2	25.6	25.4	1014.2	0.00	0.0	0.000	0.676	27.3	44	14.0	27.0	8.15	1.1579	2807	1	100.0	120
18/06/23	12:00	27.4	27.6	26.3	38	11.9	16.1	NNW	32.19	33.8	NW	26.6	26.7	25.8	1014.2	0.00	0.0	0.000	0.759	27.2	43	13.5	26.7	8.03	1.1592	2807	1	100.0	120
18/06/23	14:00	28.6	28.6	27.3	35	11.6	14.5	NNW	28.97	35.4	NNE	28.1	27.6	27.2	1013.8	0.00	0.0	0.000	0.852	27.2	42	13.2	26.7	7.85	1.1588	2807	1	100.0	120
18/06/23	16:00	27.2	29.3	27.2	45	14.3	14.5	NE	28.97	33.8	NE	26.7	26.9	26.4	1013.7	0.00	0.0	0.000	0.741	27.5	42	13.4	27.1	7.85	1.1573	2807	1	100.0	120
18/06/23	18:00	27.6	28.1	27.2	38	12.0	14.5	NE	28.97	33.8	NE	27.1	26.8	26.3	1014.1	0.00	0.0	0.000	0.769	28.6	41	14.0	28.1	7.68	1.1530	2808	1	100.0	120
18/06/23	20:00	25.3	27.9	25.3	50	14.2	6.4	NE	12.87	24.1	NE	25.3	25.3	25.3	1014.5	0.00	0.0	0.000	0.583	28.7	41	14.1	28.2	7.68	1.1530	2808	1	100.0	120
18/06/23	22:00	22.4	25.4	22.4	52	12.1	3.2	W	6.44	11.3	WNW	22.4	22.1	22.1	1015.7	0.00	0.0	0.000	0.343	27.3	43	13.6	26.8	8.03	1.1603	2800	1	100.0	120
19/06/23	00:00	21.6	22.4	20.9	52	11.3	6.4	W	12.87	12.9	W	21.6	20.9	20.9	1015.7	0.00	0.0	0.000	0.273	26.9	44	13.7	26.6	8.15	1.1615	2806	1	100.0	120

StazioneMeteo 19/06/23

Date	Time	Temp Out	Hi Temp	Low Temp	Out Hum	Dew Pt.	Wind Speed	Wind Dir	Wind Run	Hi Speed	Hi Dir	Wind Chill	Heat Index	THW Index	Bar	Rain	Rain Rate	Heat D-D	Cool D-D	In Temp	In Hum	In Dew	In Heat	In EMC	In Air Density	Wind Samp	Wind Tx	ISS Recept	Arc. Int.
19/06/23	2:00	19.2	21.7	19.2	61	11.5	4.8	W	9.66	12.9	W	19.2	18.8	18.8	1015.5	0.00	0.0	0.000	0.074	26.7	45	13.7	26.3	8.35	1.1623	2803	1	100.0	120
19/06/23	4:00	21.1	21.3	17.6	46	9.0	4.8	W	9.66	16.1	W	21.1	19.9	19.9	1015.2	0.00	0.0	0.000	0.227	26.4	45	13.5	26.1	8.36	1.1633	2800	1	100.0	120
19/06/23	6:00	21.4	21.4	20.0	42	7.9	4.8	WNW	9.66	14.5	W	21.4	20.2	20.2	1015.4	0.00	0.0	0.000	0.255	26.3	45	13.4	26.0	8.36	1.1638	2805	1	100.0	120
19/06/23	8:00	25.6	25.6	21.4	37	9.8	8.0	W	16.09	14.5	W	25.6	24.8	24.8	1015.8	0.00	0.0	0.000	0.602	27.7	43	14.0	27.3	8.01	1.1586	2803	1	100.0	120
19/06/23	10:00	29.9	29.9	25.6	30	10.4	8.0	W	16.09	17.7	W	29.9	28.7	28.7	1016.0	0.00	0.0	0.000	0.963	27.2	37	11.2	26.3	7.13	1.1638	2808	1	100.0	120
19/06/23	12:00	28.5	30.2	27.7	46	15.8	11.3	E	22.53	20.9	ENE	28.5	28.6	28.6	1016.0	0.00	0.0	0.000	0.847	25.8	39	10.8	25.1	7.48	1.1693	2808	1	100.0	120
19/06/23	14:00	29.8	30.3	28.5	30	10.4	14.5	E	28.97	27.4	ENE	29.6	28.6	28.3	1015.6	0.00	0.0	0.000	0.958	26.3	40	11.7	25.7	7.56	1.1661	2802	1	100.0	120
19/06/23	16:00	29.9	30.1	29.4	33	11.9	17.7	NE	35.41	29.0	E	29.3	28.9	28.3	1015.4	0.00	0.0	0.000	0.963	29.6	37	13.3	28.9	7.05	1.1516	2803	1	100.0	120
19/06/23	18:00	29.9	30.3	28.5	31	11.0	9.7	ESE	19.31	24.1	ENE	29.9	28.8	28.8	1014.8	0.00	0.0	0.000	0.968	27.9	31	9.2	26.8	6.15	1.1612	2806	1	100.0	120
19/06/23	20:00	26.1	30.1	26.1	43	12.5	3.2	SE	6.44	12.9	E	26.1	25.6	25.6	1014.8	0.00	0.0	0.000	0.644	25.6	38	10.2	24.8	7.29	1.1693	2805	1	100.0	120
19/06/23	22:00	22.6	26.1	22.5	56	13.4	1.6	WSW	3.22	8.0	S	22.6	22.5	22.5	1015.6	0.00	0.0	0.000	0.356	26.1	40	11.5	25.4	7.57	1.1671	2807	1	100.0	120
20/06/23	00:00	21.8	22.7	21.5	63	14.4	0.0	SW	0.00	4.8	SW	21.8	21.7	21.7	1015.9	0.00	0.0	0.000	0.287	26.2	42	12.3	25.7	7.87	1.1661	2808	1	100.0	120

StazioneMeteo 20/06/23

Date	Time	Temp Out	Hi Temp	Low Temp	Out Hum	Dew Pt.	Wind Speed	Wind Dir	Wind Run	Hi Speed	Hi Dir	Wind Chill	Heat Index	THW Index	Bar	Rain	Rain Rate	Heat D-D	Cool D-D	In Temp	In Hum	In Dew	In Heat	In EMC	In Air Density	Wind Samp	Wind Tx	ISS Recept	Arc. Int.
20/06/23	2:00	22.4	22.7	21.6	50	11.5	1.6	WSW	3.22	6.4	W	22.4	22.1	22.1	1015.5	0.00	0.0	0.000	0.343	26.3	43	12.7	25.8	8.05	1.1650	2802	1	100.0	120
20/06/23	4:00	20.5	23.4	20.5	56	11.4	0.0	W	0.00	9.7	WNW	20.5	20.0	20.0	1015.1	0.00	0.0	0.000	0.181	26.2	44	13.0	25.8	8.17	1.1644	2801	1	100.0	120
20/06/23	6:00	19.1	20.5	18.7	65	12.3	0.0	---	0.00	0.0	---	19.1	18.9	18.9	1015.8	0.00	0.0	0.000	0.060	26.3	44	13.1	25.9	8.16	1.1650	2804	1	100.0	120
20/06/23	8:00	26.1	26.1	19.1	45	13.2	0.0	ENE	0.00	6.4	ENE	26.1	25.8	25.8	1016.4	0.00	0.0	0.000	0.648	27.8	43	14.1	27.5	8.01	1.1584	2805	1	100.0	120
20/06/23	10:00	29.0	29.0	25.9	46	16.2	4.8	E	9.66	12.9	ENE	29.0	29.2	29.2	1016.6	0.00	0.0	0.000	0.889	28.0	43	14.3	27.7	8.00	1.1578	2807	1	100.0	120
20/06/23	12:00	28.4	29.5	28.2	50	17.0	11.3	ENE	22.53	20.9	ENE	28.4	28.9	28.9	1017.0	0.00	0.0	0.000	0.843	25.1	43	11.6	24.7	8.05	1.1724	2805	1	100.0	120
20/06/23	14:00	28.2	29.1	27.9	46	15.5	9.7	E	19.31	22.5	ENE	28.2	28.2	28.2	1016.9	0.00	0.0	0.000	0.819	27.4	43	13.8	27.1	8.02	1.1609	2807	1	100.0	120
20/06/23	16:00	30.9	31.2	28.2	30	11.3	6.4	E	12.87	17.7	E	30.9	29.7	29.7	1016.0	0.00	0.0	0.000	1.046	25.6	47	13.4	25.3	8.69	1.1676	2808	1	100.0	120
20/06/23	18:00	31.2	31.2	29.4	28	10.5	6.4	E	12.87	17.7	ENE	31.2	29.9	29.9	1015.3	0.00	0.0	0.000	1.074	26.1	45	13.2	25.7	8.37	1.1651	2803	1	100.0	120
20/06/23	20:00	27.8	31.7	27.8	45	14.8	3.2	W	6.44	11.3	WSW	27.8	27.7	27.7	1015.6	0.00	0.0	0.000	0.792	28.3	41	13.8	27.8	7.69	1.1562	2808	1	100.0	120
20/06/23	22:00	24.2	27.8	24.2	62	16.4	3.2	S	6.44	11.3	S	24.2	24.5	24.5	1016.5	0.00	0.0	0.000	0.486	27.7	44	14.3	27.4	8.15	1.1589	2800	1	100.0	120
21/06/23	00:00	22.7	24.2	22.7	69	16.7	0.0	ENE	0.00	3.2	ENE	22.7	23.2	23.2	1016.3	0.00	0.0	0.000	0.366	27.6	45	14.6	27.3	8.32	1.1588	2803	1	100.0	120

StazioneMeteo 21/06/23

Date	Time	Temp Out	Hi Temp	Low Temp	Out Hum	Dew Pt.	Wind Speed	Wind Dir	Wind Run	Hi Speed	Hi Dir	Wind Chill	Heat Index	THW Index	Bar	Rain	Rain Rate	Heat D-D	Cool D-D	In Temp	In Hum	In Dew	In Heat	In EMC	In Air Density	Wind Samp	Wind Tx	ISS Recept	Arc. Int.
21/06/23	2:00	22.5	22.8	22.4	68	16.3	1.6	W	3.22	4.8	WNW	22.5	22.8	22.8	1015.6	0.00	0.0	0.000	0.347	27.5	46	14.8	27.4	8.45	1.1579	2801	1	100.0	120
21/06/23	4:00	21.8	22.5	21.8	69	15.9	0.0	ESE	0.00	1.6	ESE	21.8	22.1	22.1	1015.5	0.00	0.0	0.000	0.292	27.4	47	15.1	27.4	8.62	1.1576	2801	1	100.0	120
21/06/23	6:00	20.8	21.9	20.8	73	15.8	0.0	NE	0.00	4.8	W	20.8	21.2	21.2	1016.1	0.00	0.0	0.000	0.204	27.3	47	15.0	27.3	8.63	1.1588	2801	1	100.0	120
21/06/23	8:00	27.1	27.1	20.8	52	16.4	1.6	S	3.22	6.4	S	27.1	27.4	27.4	1016.5	0.00	0.0	0.000	0.731	28.6	46	15.8	28.6	8.45	1.1536	2805	1	100.0	120
21/06/23	10:00	29.6	30.4	27.1	45	16.4	4.8	ESE	9.66	12.9	ESE	29.6	29.8	29.8	1016.4	0.00	0.0	0.000	0.935	27.2	42	13.2	26.7	7.85	1.1618	2804	1	100.0	120
21/06/23	12:00	28.3	29.6	27.9	55	18.4	9.7	ENE	19.31	22.5	E	28.3	29.3	29.3	1016.8	0.00	0.0	0.000	0.833	25.4	44	12.2	24.9	8.20	1.1705	2805	1	100.0	120
21/06/23	14:00	29.8	30.1	28.2	49	18.0	9.7	ENE	19.31	19.3	ENE	29.8	30.7	30.7	1016.6	0.00	0.0	0.000	0.958	27.9	44	14.5	27.7	8.15	1.1579	2805	1	100.0	120
21/06/23	16:00	30.7	30.8	29.6	46	17.8	8.0	ENE	16.09	17.7	ENE	30.7	31.6	31.6	1016.2	0.00	0.0	0.000	1.032	25.3	45	12.5	24.9	8.40	1.1697	2806	1	100.0	120
21/06/23	18:00	31.9	32.0	30.7	42	17.4	6.4	E	12.87	14.5	ENE	31.9	32.7	32.7	1015.5	0.00	0.0	0.000	1.134	26.6	42	12.6	26.1	7.85	1.1638	2808	1	100.0	120
21/06/23	20:00	29.1	32.0	29.1	59	20.2	3.2	NW	6.44	11.3	ENE	29.1	31.0	31.0	1015.7	0.00	0.0	0.000	0.894	28.7	42	14.5	28.4	7.85	1.1536	2805	1	100.0	120
21/06/23	22:00	25.8	29.1	25.8	68	19.5	0.0	W	0.00	3.2	W	25.8	26.9	26.9	1016.2	0.00	0.0	0.000	0.625	28.3	44	14.9	28.1	8.15	1.1555	2806	1	100.0	120
22/06/23	00:00	24.2	25.8	24.2	69	18.2	0.0	W	0.00	3.2	W	24.2	24.9	24.9	1016.7	0.00	0.0	0.000	0.491	28.3	45	15.2	28.2	8.29	1.1557	2805	1	100.0	120

StazioneMeteo 22/06/23

Date	Time	Temp Out	Hi Temp	Low Temp	Out Hum	Dew Pt.	Wind Speed	Wind Dir	Wind Run	Hi Speed	Hi Dir	Wind Chill	Heat Index	THW Index	Bar	Rain	Rain Rate	Heat D-D	Cool D-D	In Temp	In Hum	In Dew	In Heat	In EMC	In Air Density	Wind Samp	Wind Tx	ISS Recept	Arc. Int.
22/06/23	2:00	23.2	24.2	23.2	76	18.7	0.0	W	0.00	1.6	W	23.2	24.0	24.0	1016.5	0.00	0.0	0.000	0.403	28.2	46	15.5	28.2	8.45	1.1555	2805	1	100.0	120
22/06/23	4:00	22.0	23.2	21.9	78	18.0	0.0	W	0.00	1.6	W	22.0	22.7	22.7	1016.3	0.00	0.0	0.000	0.306	28.1	47	15.7	28.2	8.60	1.1552	2802	1	100.0	120
22/06/23	6:00	21.8	22.0	21.4	76	17.4	0.0	W	0.00	1.6	W	21.8	22.4	22.4	1016.6	0.00	0.0	0.000	0.287	28.1	48	16.0	28.2	8.80	1.1553	2806	1	100.0	120
22/06/23	8:00	28.2	28.2	21.7	56	18.6	1.6	N	3.22	4.8	ENE	28.2	29.2	29.2	1017.0	0.00	0.0	0.000	0.819	29.4	49	17.6	30.1	8.85	1.1486	2803	1	100.0	120
22/06/23	10:00	29.3	30.9	28.2	55	19.3	6.4	ENE	12.87	17.7	ENE	29.3	30.8	30.8	1017.0	0.00	0.0	0.000	0.912	27.4	42	13.4	26.9	7.85	1.1615	2804	1	100.0	120
22/06/23	12:00	29.7	30.6	29.3	56	20.0	9.7	E	19.31	17.7	ENE	29.7	31.7	31.7	1017.1	0.00	0.0	0.000	0.949	25.2	37	9.4	24.4	7.20	1.1746	2807	1	100.0	120
22/06/23	14:00	30.1	31.2	29.3	54	19.7	11.3	ENE	22.53	22.5	E	30.1	31.9	31.9	1016.7	0.00	0.0	0.000	0.977	27.8	45	14.8	27.7	8.31	1.1579	2809	1	100.0	120
22/06/23	16:00	31.4	31.5	29.8	42	16.9	8.0	E	16.09	19.3	E	31.4	31.9	31.9	1015.9	0.00	0.0	0.000	1.088	26.3	35	9.6	25.4	6.86	1.1686	2800	1	100.0	120
22/06/23	18:00	32.8	33.1	31.4	33	14.4	4.8	ENE	9.66	12.9	E	32.8	32.4	32.4	1015.2	0.00	0.0	0.000	1.208	26.1	35	9.4	25.2	6.87	1.1689	2806	1	100.0	120
22/06/23	20:00	30.1	33.1	30.1	42	15.7	3.2	ESE	6.44	9.7	SSE	30.1	30.1	30.1	1015.8	0.00	0.0	0.000	0.977	28.7	37	12.6	27.9	7.08	1.1560	2808	1	100.0	120
22/06/23	22:00	26.3	30.1	26.3	61	18.2	3.2	WSW	6.44	11.3	W	26.3	27.0	27.0	1016.2	0.00	0.0	0.000	0.667	28.7	40	13.7	28.2	7.55	1.1554	2801	1	100.0	120
23/06/23	00:00	25.1	26.4	25.0	67	18.5	0.0	W	0.00	4.8	W	25.1	25.8	25.8	1015.6	0.00	0.0	0.000	0.560	28.7	42	14.5	28.3	7.85	1.1538	2807	1	100.0	120

StazioneMeteo 23/06/23

Date	Time	Temp Out	Hi Temp	Low Temp	Out Hum	Dew Pt.	Wind Speed	Wind Dir	Wind Run	Hi Speed	Hi Dir	Wind Chill	Heat Index	THW Index	Bar	Rain	Rain Rate	Heat D-D	Cool D-D	In Temp	In Hum	In Dew	In Heat	In EMC	In Air Density	Wind Samp	Wind Tx	ISS Recept	Arc. Int.
23/06/23	2:00	24.1	25.1	24.1	73	18.9	0.0	WSW	0.00	4.8	WNW	24.1	24.9	24.9	1015.1	0.00	0.0	0.000	0.477	28.7	43	14.9	28.4	7.98	1.1528	2800	1	100.0	120
23/06/23	4:00	23.4	24.1	23.4	75	18.8	1.6	SW	3.22	9.7	WSW	23.4	24.3	24.3	1014.6	0.00	0.0	0.000	0.426	28.6	44	15.1	28.4	8.15	1.1523	2802	1	100.0	120
23/06/23	6:00	22.7	23.4	22.7	75	18.1	0.0	SSE	0.00	3.2	SW	22.7	23.4	23.4	1014.3	0.00	0.0	0.000	0.366	28.6	45	15.5	28.5	8.28	1.1516	2805	1	100.0	120
23/06/23	8:00	27.8	27.8	22.7	59	19.1	1.6	WSW	3.22	9.7	W	27.8	29.0	29.0	1014.6	0.00	0.0	0.000	0.792	29.6	44	16.1	29.8	8.14	1.1470	2806	1	100.0	120
23/06/23	10:00	30.3	33.2	27.8	52	19.4	4.8	ENE	9.66	14.5	E	30.3	32.0	32.0	1014.5	0.00	0.0	0.000	1.000	30.2	44	16.6	30.5	8.12	1.1442	2803	1	100.0	120
23/06/23	12:00	30.2	30.8	29.4	57	20.7	8.0	E	16.09	16.1	E	30.2	32.6	32.6	1014.2	0.00	0.0	0.000	0.986	30.2	45	17.0	30.7	8.22	1.1430	2805	1	100.0	120
23/06/23	14:00	38.2	38.3	30.1	28	16.5	6.4	ENE	12.87	25.7	SSE	38.2	39.2	39.2	1012.8	0.00	0.0	0.000	1.657	30.0	42	15.7	30.0	7.83	1.1441	2803	1	100.0	120
23/06/23	16:00	35.8	38.9	35.8	42	20.9	9.7	SSE	19.31	22.5	S	35.8	39.6	39.6	1012.0	0.00	0.0	0.000	1.458	26.5	32	8.5	25.4	6.36	1.1642	2804	1	100.0	120
23/06/23	18:00	34.2	36.0	34.2	47	21.3	6.4	S	12.87	17.7	WNW	34.2	38.0	38.0	1011.7	0.00	0.0	0.000	1.324	26.6	32	8.6	25.6	6.35	1.1634	2802	1	100.0	120
23/06/23	20:00	30.5	34.3	30.5	58	21.3	4.8	S	9.66	11.3	SSW	30.5	33.4	33.4	1011.8	0.00	0.0	0.000	1.014	29.2	36	12.6	28.4	6.77	1.1498	2806	1	100.0	120
23/06/23	22:00	28.3	30.6	28.3	66	21.4	1.6	W	3.22	6.4	SSE	28.3	30.8	30.8	1011.9	0.00	0.0	0.000	0.833	29.4	39	14.0	28.9	7.35	1.1472	2807	1	100.0	120
24/06/23	00:00	26.8	28.3	26.8	72	21.4	1.6	W	3.22	6.4	W	26.8	28.9	28.9	1011.7	0.00	0.0	0.000	0.708	29.6	41	14.9	29.3	7.65	1.1454	2801	1	100.0	120

StazioneMeteo 24/06/23

Date	Time	Temp Out	Hi Temp	Low Temp	Out Hum	Dew Pt.	Wind Speed	Wind Dir	Wind Run	Hi Speed	Hi Dir	Wind Chill	Heat Index	THW Index	Bar	Rain	Rain Rate	Heat D-D	Cool D-D	In Temp	In Hum	In Dew	In Heat	In EMC	In Air Density	Wind Samp	Wind Tx	ISS Recept	Arc. Int.
24/06/23	2:00	25.0	26.8	24.9	74	20.0	1.6	W	3.22	8.0	WSW	25.0	26.2	26.2	1010.4	0.00	0.0	0.000	0.556	29.6	43	15.7	29.6	7.95	1.1427	2803	1	100.0	120
24/06/23	4:00	23.4	25.3	23.4	74	18.5	1.6	W	3.22	4.8	SW	23.4	24.2	24.2	1009.9	0.00	0.0	0.000	0.421	29.5	44	16.0	29.6	8.15	1.1422	2803	1	100.0	120
24/06/23	6:00	25.2	25.3	23.1	78	21.1	3.2	NW	6.44	12.9	NNW	25.2	26.7	26.7	1011.1	0.00	0.0	0.000	0.569	29.5	45	16.3	29.7	8.25	1.1431	2804	1	100.0	120
24/06/23	8:00	27.4	27.4	25.1	60	19.0	3.2	E	6.44	12.9	W	27.4	28.5	28.5	1011.9	0.00	0.0	0.000	0.759	30.1	45	16.8	30.4	8.23	1.1412	2806	1	100.0	120
24/06/23	10:00	32.5	32.5	27.4	38	16.3	8.0	NW	16.09	17.7	NNW	32.5	32.8	32.8	1011.5	0.00	0.0	0.000	1.181	30.9	44	17.2	31.5	8.10	1.1371	2806	1	100.0	120
24/06/23	12:00	31.9	33.0	31.7	49	19.8	12.9	NE	25.75	29.0	ENE	31.9	34.1	34.1	1011.3	0.00	0.0	0.000	1.130	31.1	44	17.4	31.8	8.09	1.1361	2804	1	100.0	120
24/06/23	14:00	29.2	32.2	28.6	65	21.9	16.1	NE	32.19	32.2	ENE	28.6	32.3	31.7	1010.6	0.00	0.0	0.000	0.903	31.4	46	18.4	32.6	8.38	1.1325	2808	1	100.0	120
24/06/23	16:00	27.3	29.1	27.2	74	22.2	9.7	NE	19.31	30.6	NE	27.3	30.0	30.0	1010.3	0.00	0.0	0.000	0.745	31.4	47	18.8	32.9	8.48	1.1313	2806	1	100.0	120
24/06/23	18:00	26.9	27.6	26.1	80	23.2	8.0	ENE	16.09	17.7	ENE	26.9	30.1	30.1	1009.8	0.00	0.0	0.000	0.718	31.8	48	19.5	33.8	8.66	1.1283	2802	1	100.0	120
24/06/23	20:00	25.3	27.0	25.3	87	23.0	6.4	ENE	12.87	19.3	NE	25.3	27.5	27.5	1009.8	0.00	0.0	0.000	0.583	31.9	49	19.9	34.2	8.85	1.1272	2804	1	100.0	120
24/06/23	22:00	24.3	25.4	24.3	87	22.0	3.2	NNW	6.44	11.3	NE	24.3	25.9	25.9	1010.8	0.00	0.0	0.000	0.500	30.9	51	19.6	32.7	9.20	1.1328	2804	1	100.0	120
25/06/23	00:00	24.8	24.8	23.8	80	21.1	6.4	NW	12.87	19.3	NNW	24.8	26.2	26.2	1011.1	0.00	0.0	0.000	0.537	30.5	52	19.5	32.3	9.35	1.1346	2802	1	100.0	120

StazioneMeteo 25/06/23

Date	Time	Temp Out	Hi Temp	Low Temp	Out Hum	Dew Pt.	Wind Speed	Wind Dir	Wind Run	Hi Speed	Hi Dir	Wind Chill	Heat Index	THW Index	Bar	Rain	Rain Rate	Heat D-D	Cool D-D	In Temp	In Hum	In Dew	In Heat	In EMC	In Air Density	Wind Samp	Wind Tx	ISS Recept	Arc. Int.
25/06/23	2:00	24.5	25.1	24.5	78	20.4	11.3	NNW	22.53	24.1	NNW	24.5	25.7	25.7	1010.2	0.00	0.0	0.000	0.514	30.3	52	19.3	31.9	9.35	1.1347	2803	1	100.0	120
25/06/23	4:00	24.4	24.5	24.1	72	19.0	12.9	NNW	25.75	24.1	NNE	24.1	25.3	25.0	1010.4	0.00	0.0	0.000	0.505	30.0	52	19.1	31.4	9.35	1.1364	2806	1	100.0	120
25/06/23	6:00	23.8	24.4	23.6	71	18.2	11.3	NNW	22.53	25.7	N	23.8	24.5	24.5	1010.5	0.00	0.0	0.000	0.454	29.8	52	18.9	31.1	9.35	1.1376	2807	1	100.0	120
25/06/23	8:00	24.7	24.7	23.7	71	19.1	12.9	NNW	25.75	30.6	N	24.4	25.6	25.3	1010.3	0.00	0.0	0.000	0.528	30.3	50	18.7	31.6	9.05	1.1359	2802	1	100.0	120
25/06/23	10:00	26.0	26.2	24.7	64	18.7	16.1	NNW	32.19	43.5	N	25.1	26.8	25.9	1010.3	0.00	0.0	0.000	0.639	30.7	49	18.7	32.0	8.85	1.1343	2801	1	100.0	120
25/06/23	12:00	27.3	27.6	25.7	59	18.6	16.1	NNW	32.19	35.4	N	26.4	28.2	27.3	1010.5	0.00	0.0	0.000	0.745	30.8	48	18.5	32.0	8.70	1.1345	2803	1	100.0	120
25/06/23	14:00	29.1	29.2	27.2	55	19.1	14.5	NNW	28.97	32.2	N	28.7	30.5	30.1	1010.0	0.00	0.0	0.000	0.898	30.9	48	18.6	32.2	8.70	1.1334	2806	1	100.0	120
25/06/23	16:00	28.6	29.4	26.4	61	20.3	16.1	NE	32.19	35.4	ENE	27.9	30.4	29.8	1009.9	0.00	0.0	0.000	0.852	30.9	48	18.6	32.2	8.70	1.1332	2803	1	100.0	120
25/06/23	18:00	28.7	29.1	27.9	61	20.4	12.9	NE	25.75	30.6	NE	28.5	30.6	30.4	1009.7	0.00	0.0	0.000	0.861	31.7	48	19.3	33.4	8.67	1.1289	2804	1	100.0	120
25/06/23	20:00	27.3	29.1	27.3	63	19.7	11.3	NNW	22.53	24.1	N	27.3	28.7	28.7	1010.4	0.00	0.0	0.000	0.750	31.3	48	19.0	32.9	8.68	1.1315	2807	1	100.0	120
25/06/23	22:00	25.9	27.3	25.9	66	19.0	8.0	NNW	16.09	19.3	NNW	25.9	26.8	26.8	1011.3	0.00	0.0	0.000	0.630	30.3	50	18.7	31.7	9.05	1.1367	2805	1	100.0	120
26/06/23	00:00	25.0	25.9	24.9	65	18.0	6.4	NW	12.87	19.3	NNW	25.0	25.6	25.6	1011.7	0.00	0.0	0.000	0.556	30.1	50	18.5	31.2	9.05	1.1386	2805	1	100.0	120

StazioneMeteo 26/06/23

Date	Time	Temp Out	Hi Temp	Low Temp	Out Hum	Dew Pt.	Wind Speed	Wind Dir	Wind Run	Hi Speed	Hi Dir	Wind Chill	Heat Index	THW Index	Bar	Rain	Rain Rate	Heat D-D	Cool D-D	In Temp	In Hum	In Dew	In Heat	In EMC	In Air Density	Wind Samp	Wind Tx	ISS Recept	Arc. Int.
26/06/23	2:00	24.2	25.1	23.4	66	17.4	6.4	NW	12.87	19.3	WNW	24.2	24.7	24.7	1011.6	0.00	0.0	0.000	0.486	29.8	50	18.2	30.8	9.05	1.1398	2804	1	100.0	120
26/06/23	4:00	23.4	24.4	23.4	64	16.2	6.4	NW	12.87	19.3	NNW	23.4	23.8	23.8	1011.5	0.00	0.0	0.000	0.426	29.5	50	18.0	30.4	9.05	1.1412	2805	1	100.0	120
26/06/23	6:00	22.7	23.4	22.6	68	16.5	6.4	WNW	12.87	16.1	W	22.7	23.1	23.1	1011.4	0.00	0.0	0.000	0.361	29.3	50	17.8	30.2	9.05	1.1420	2808	1	100.0	120
26/06/23	8:00	25.3	25.3	22.4	66	18.5	6.4	W	12.87	19.3	NNW	25.3	26.0	26.0	1011.4	0.00	0.0	0.000	0.579	30.6	48	18.3	31.7	8.71	1.1366	2804	1	100.0	120
26/06/23	10:00	29.8	29.8	25.3	38	14.0	11.3	NW	22.53	29.0	NW	29.8	29.3	29.3	1011.6	0.00	0.0	0.000	0.958	29.4	37	13.2	28.8	7.05	1.1477	2802	1	100.0	120
26/06/23	12:00	30.7	31.3	29.7	37	14.4	12.9	NE	25.75	32.2	NE	30.7	30.3	30.2	1011.3	0.00	0.0	0.000	1.032	27.8	30	8.6	26.6	6.05	1.1584	2809	1	100.0	120
26/06/23	14:00	30.1	30.9	29.9	41	15.4	16.1	NE	32.19	35.4	ENE	29.6	29.9	29.5	1011.0	0.00	0.0	0.000	0.977	26.7	31	8.2	25.7	6.15	1.1625	2808	1	100.0	120
26/06/23	16:00	29.7	30.8	29.4	45	16.5	17.7	NE	35.41	35.4	NE	29.1	30.1	29.4	1010.8	0.00	0.0	0.000	0.949	26.4	30	7.4	25.3	6.05	1.1642	2803	1	100.0	120
26/06/23	18:00	30.9	31.1	29.5	37	14.5	11.3	ENE	22.53	27.4	ENE	30.9	30.5	30.5	1010.4	0.00	0.0	0.000	1.046	27.1	29	7.5	25.9	5.85	1.1610	2804	1	100.0	120
26/06/23	20:00	27.9	31.2	27.9	59	19.1	3.2	W	6.44	11.3	SSW	27.9	29.1	29.1	1011.0	0.00	0.0	0.000	0.796	28.2	35	11.3	27.3	6.74	1.1538	2810	1	100.0	120
26/06/23	22:00	24.7	27.9	24.6	70	18.9	1.6	W	3.22	6.4	S	24.7	25.6	25.6	1012.0	0.00	0.0	0.000	0.532	28.2	38	12.5	27.4	7.25	1.1539	2804	1	100.0	120
27/06/23	00:00	24.3	24.9	23.8	65	17.3	1.6	W	3.22	9.7	W	24.3	24.8	24.8	1012.2	0.00	0.0	0.000	0.500	28.2	40	13.3	27.6	7.55	1.1532	2806	1	100.0	120

StazioneMeteo 27/06/23

Date	Time	Temp Out	Hi Temp	Low Temp	Out Hum	Dew Pt.	Wind Speed	Wind Dir	Wind Run	Hi Speed	Hi Dir	Wind Chill	Heat Index	THW Index	Bar	Rain	Rain Rate	Heat D-D	Cool D-D	In Temp	In Hum	In Dew	In Heat	In EMC	In Air Density	Wind Samp	Wind Tx	ISS Recept	Arc. Int.
27/06/23	2:00	24.3	24.8	24.2	66	17.5	4.8	W	9.66	14.5	WNW	24.3	24.8	24.8	1012.1	0.00	0.0	0.000	0.495	28.3	42	14.1	27.9	7.85	1.1516	2804	1	100.0	120
27/06/23	4:00	21.6	24.3	21.6	72	16.3	1.6	W	3.22	6.4	W	21.6	21.9	21.9	1011.8	0.00	0.0	0.000	0.273	28.2	43	14.4	27.9	8.00	1.1515	2801	1	100.0	120
27/06/23	6:00	22.3	22.3	20.9	67	15.9	1.6	W	3.22	6.4	W	22.3	22.5	22.5	1012.0	0.00	0.0	0.000	0.329	28.2	44	14.8	27.9	8.15	1.1512	2808	1	100.0	120
27/06/23	8:00	26.7	26.7	22.2	53	16.3	4.8	W	9.66	14.5	W	26.7	26.9	26.9	1012.4	0.00	0.0	0.000	0.694	29.7	42	15.4	29.6	7.84	1.1452	2802	1	100.0	120
27/06/23	10:00	29.6	30.3	26.7	44	16.0	8.0	WNW	16.09	27.4	NNE	29.6	29.7	29.7	1011.7	0.00	0.0	0.000	0.935	27.8	30	8.6	26.6	6.05	1.1588	2809	1	100.0	120
27/06/23	12:00	30.3	30.6	29.1	44	16.7	14.5	E	28.97	29.0	ENE	30.1	30.7	30.5	1011.9	0.00	0.0	0.000	1.000	28.7	32	10.4	27.6	6.28	1.1538	2808	1	100.0	120
27/06/23	14:00	29.9	30.7	29.8	43	16.0	17.7	ENE	35.41	29.0	ENE	29.4	30.1	29.5	1011.6	0.00	0.0	0.000	0.968	27.8	40	13.0	27.2	7.55	1.1541	2804	1	100.0	120
27/06/23	16:00	30.0	30.6	29.2	44	16.4	11.3	E	22.53	25.7	ENE	30.0	30.3	30.3	1011.1	0.00	0.0	0.000	0.972	27.6	40	12.8	27.0	7.55	1.1546	2808	1	100.0	120
27/06/23	18:00	31.2	31.2	29.8	37	14.8	6.4	ESE	12.87	17.7	ENE	31.2	30.8	30.8	1010.5	0.00	0.0	0.000	1.069	27.4	40	12.6	26.7	7.55	1.1550	2808	1	100.0	120
27/06/23	20:00	28.9	31.3	28.9	54	18.7	3.2	S	6.44	12.9	ESE	28.9	30.1	30.1	1010.4	0.00	0.0	0.000	0.884	29.4	40	14.4	29.0	7.55	1.1452	2804	1	100.0	120
27/06/23	22:00	25.2	28.9	25.2	67	18.7	1.6	S	3.22	6.4	SSW	25.2	26.0	26.0	1011.2	0.00	0.0	0.000	0.574	28.6	43	14.8	28.4	7.98	1.1485	2805	1	100.0	120
28/06/23	00:00	22.7	25.3	22.6	75	18.0	0.0	ESE	0.00	4.8	SW	22.7	23.4	23.4	1011.1	0.00	0.0	0.000	0.361	28.5	44	15.1	28.3	8.15	1.1485	2806	1	100.0	120

StazioneMeteo 28/06/23

Date	Time	Temp Out	Hi Temp	Low Temp	Out Hum	Dew Pt.	Wind Speed	Wind Dir	Wind Run	Hi Speed	Hi Dir	Wind Chill	Heat Index	THW Index	Bar	Rain	Rain Rate	Heat D-D	Cool D-D	In Temp	In Hum	In Dew	In Heat	In EMC	In Air Density	Wind Samp	Wind Tx	ISS Recept	Arc. Int.
28/06/23	2:00	21.8	22.9	21.7	77	17.6	0.0	W	0.00	4.8	WSW	21.8	22.4	22.4	1010.5	0.00	0.0	0.000	0.287	28.4	45	15.3	28.3	8.29	1.1479	2803	1	100.0	120
28/06/23	4:00	21.3	21.7	21.2	76	16.9	0.0	WSW	0.00	8.0	SSE	21.3	21.8	21.8	1010.3	0.00	0.0	0.000	0.245	28.3	46	15.6	28.3	8.45	1.1479	2805	1	100.0	120
28/06/23	6:00	21.0	21.3	20.8	76	16.6	1.6	WNW	3.22	6.4	WNW	21.0	21.5	21.5	1010.2	0.00	0.0	0.000	0.222	28.3	46	15.6	28.3	8.45	1.1477	2805	1	100.0	120
28/06/23	8:00	27.2	27.2	21.0	57	18.0	1.6	SE	3.22	4.8	ESE	27.2	27.9	27.9	1010.7	0.00	0.0	0.000	0.741	29.7	44	16.2	29.9	8.14	1.1420	2810	1	100.0	120
28/06/23	10:00	27.7	27.9	27.1	65	20.5	6.4	ENE	12.87	17.7	E	27.7	29.6	29.6	1011.0	0.00	0.0	0.000	0.782	28.7	38	13.0	28.1	7.25	1.1501	2805	1	100.0	120
28/06/23	12:00	28.9	29.4	27.5	54	18.7	11.3	E	22.53	22.5	E	28.9	30.1	30.1	1010.3	0.00	0.0	0.000	0.884	27.1	32	8.9	26.0	6.34	1.1598	2804	1	100.0	120
28/06/23	14:00	28.4	29.3	27.7	67	21.7	12.9	E	25.75	24.1	ENE	28.3	31.2	31.1	1010.2	0.00	0.0	0.000	0.843	26.7	34	9.5	25.7	6.65	1.1606	2808	1	100.0	120
28/06/23	16:00	31.9	32.6	28.4	43	17.8	8.0	S	16.09	29.0	SW	31.9	32.9	32.9	1009.6	0.00	0.0	0.000	1.134	25.8	34	8.8	24.9	6.68	1.1638	2803	1	100.0	120
28/06/23	18:00	30.3	32.2	30.3	50	18.7	8.0	SSW	16.09	27.4	S	30.3	31.7	31.7	1009.4	0.00	0.0	0.000	1.000	26.3	31	7.8	25.2	6.16	1.1627	2807	1	100.0	120
28/06/23	20:00	27.8	30.4	27.7	62	19.8	4.8	SSW	9.66	19.3	WSW	27.8	29.3	29.3	1009.7	0.00	0.0	0.000	0.787	27.5	34	10.2	26.5	6.59	1.1561	2808	1	100.0	120
28/06/23	22:00	24.7	27.8	24.7	76	20.2	3.2	S	6.44	9.7	SSW	24.7	25.9	25.9	1010.5	0.00	0.0	0.000	0.532	27.6	37	11.6	26.7	7.12	1.1555	2804	1	100.0	120
29/06/23	00:00	23.3	24.7	23.1	82	20.1	1.6	NW	3.22	11.3	SSW	23.3	24.4	24.4	1011.3	0.00	0.0	0.000	0.417	27.7	39	12.5	27.1	7.41	1.1548	2806	1	100.0	120

StazioneMeteo 29/06/23

Date	Time	Temp Out	Hi Temp	Low Temp	Out Hum	Dew Pt.	Wind Speed	Wind Dir	Wind Run	Hi Speed	Hi Dir	Wind Chill	Heat Index	THW Index	Bar	Rain	Rain Rate	Heat D-D	Cool D-D	In Temp	In Hum	In Dew	In Heat	In EMC	In Air Density	Wind Samp	Wind Tx	ISS Recept	Arc. Int.
29/06/23	2:00	26.0	26.1	23.3	61	17.9	4.8	NW	9.66	17.7	NNW	26.0	26.6	26.6	1011.4	0.00	0.0	0.000	0.639	27.8	42	13.7	27.4	7.85	1.1530	2805	1	100.0	120
29/06/23	4:00	24.6	26.5	24.6	64	17.3	6.4	NNW	12.87	20.9	WNW	24.6	25.1	25.1	1011.4	0.00	0.0	0.000	0.519	27.9	43	14.2	27.6	8.01	1.1524	2806	1	100.0	120
29/06/23	6:00	23.4	24.6	23.0	70	17.7	3.2	NW	6.44	11.3	WNW	23.4	24.1	24.1	1012.6	0.00	0.0	0.000	0.426	27.8	44	14.5	27.6	8.15	1.1536	2806	1	100.0	120
29/06/23	8:00	26.2	26.3	23.4	70	20.3	6.4	NW	12.87	20.9	N	26.2	27.7	27.7	1013.3	0.00	0.0	0.000	0.657	28.7	44	15.2	28.6	8.15	1.1502	2803	1	100.0	120
29/06/23	10:00	27.0	27.1	25.8	66	20.1	11.3	NE	22.53	29.0	NE	27.0	28.5	28.5	1013.5	0.00	0.0	0.000	0.722	28.3	39	13.0	27.7	7.39	1.1547	2803	1	100.0	120
29/06/23	12:00	26.6	27.1	26.2	67	20.0	16.1	NE	32.19	29.0	NE	25.7	28.0	27.1	1014.0	0.00	0.0	0.000	0.690	28.2	40	13.3	27.7	7.55	1.1551	2806	1	100.0	120
29/06/23	14:00	26.4	26.8	26.0	69	20.2	16.1	ENE	32.19	30.6	E	25.5	27.8	26.9	1013.4	0.00	0.0	0.000	0.671	26.7	32	8.6	25.6	6.35	1.1652	2806	1	100.0	120
29/06/23	16:00	26.9	27.0	26.4	64	19.5	14.5	ENE	28.97	25.7	ENE	26.3	28.1	27.5	1012.8	0.00	0.0	0.000	0.713	25.7	34	8.6	24.7	6.69	1.1684	2805	1	100.0	120
29/06/23	18:00	26.0	26.9	25.8	72	20.6	8.0	ENE	16.09	17.7	NE	26.0	27.5	27.5	1012.6	0.00	0.0	0.000	0.639	25.9	38	10.5	25.1	7.28	1.1655	2806	1	100.0	120
29/06/23	20:00	25.6	26.4	25.6	69	19.4	3.2	ESE	6.44	11.3	E	25.6	26.6	26.6	1012.5	0.00	0.0	0.000	0.602	26.2	35	9.5	25.3	6.87	1.1650	2805	1	100.0	120
29/06/23	22:00	23.4	25.6	23.4	78	19.4	1.6	SE	3.22	6.4	SW	23.4	24.4	24.4	1013.3	0.00	0.0	0.000	0.426	26.8	37	10.9	25.9	7.15	1.1624	2801	1	100.0	120
30/06/23	00:00	22.8	23.4	22.7	81	19.3	1.6	SSW	3.22	4.8	S	22.8	23.7	23.7	1013.4	0.00	0.0	0.000	0.370	27.0	39	11.9	26.3	7.44	1.1607	2803	1	100.0	120

StazioneMeteo 30/06/23

Date	Time	Temp Out	Hi Temp	Low Temp	Out Hum	Dew Pt.	Wind Speed	Wind Dir	Wind Run	Hi Speed	Hi Dir	Wind Chill	Heat Index	THW Index	Bar	Rain	Rain Rate	Heat D-D	Cool D-D	In Temp	In Hum	In Dew	In Heat	In EMC	In Air Density	Wind Samp	Wind Tx	ISS Recept	Arc. Int.
30/06/23	2:00	21.9	22.8	21.8	82	18.7	0.0	W	0.00	4.8	WSW	21.9	22.8	22.8	1013.2	0.00	0.0	0.000	0.301	27.1	41	12.7	26.4	7.74	1.1593	2803	1	100.0	120
30/06/23	4:00	20.8	21.9	20.8	85	18.2	1.6	W	3.22	4.8	W	20.8	21.8	21.8	1012.7	0.00	0.0	0.000	0.208	27.1	42	13.0	26.6	7.85	1.1583	2807	1	100.0	120
30/06/23	6:00	20.2	20.8	20.1	86	17.7	0.0	WSW	0.00	3.2	WSW	20.2	21.1	21.1	1013.0	0.00	0.0	0.000	0.153	27.0	44	13.7	26.6	8.15	1.1581	2808	1	100.0	120
30/06/23	8:00	23.6	23.6	20.1	75	18.9	1.6	WNW	3.22	6.4	W	23.6	24.5	24.5	1013.3	0.00	0.0	0.000	0.440	27.9	43	14.2	27.6	8.01	1.1545	2806	1	100.0	120
30/06/23	10:00	26.7	27.3	23.6	71	21.0	4.8	E	9.66	17.7	ESE	26.7	28.5	28.5	1013.2	0.00	0.0	0.000	0.694	27.1	33	9.4	26.1	6.52	1.1624	2803	1	100.0	120
30/06/23	12:00	28.5	29.6	25.8	57	19.2	11.3	SSE	22.53	27.4	SSE	28.5	29.8	29.8	1013.1	0.00	0.0	0.000	0.847	25.4	30	6.6	24.4	6.05	1.1712	2808	1	100.0	120
30/06/23	14:00	28.7	29.0	28.5	58	19.6	14.5	SSE	28.97	33.8	SE	28.3	30.3	29.9	1012.6	0.00	0.0	0.000	0.866	26.1	29	6.6	24.9	5.85	1.1682	2806	1	100.0	120
30/06/23	16:00	28.5	28.9	27.9	61	20.2	11.3	SSE	22.53	30.6	SSE	28.5	30.3	30.3	1011.8	0.00	0.0	0.000	0.847	28.0	33	10.2	26.9	6.45	1.1566	2782	1	100.0	120
30/06/23	18:00	27.6	28.8	27.6	68	21.1	9.7	SSE	19.31	24.1	SSE	27.6	29.7	29.7	1010.7	0.00	0.0	0.000	0.769	27.4	36	11.0	26.5	6.90	1.1570	2794	1	100.0	120
30/06/23	20:00	25.6	27.6	25.4	75	20.8	6.4	S	12.87	20.9	SSE	25.6	27.1	27.1	1010.6	0.00	0.0	0.000	0.602	27.4	40	12.6	26.7	7.55	1.1551	2784	1	100.0	120
30/06/23	22:00	24.1	25.5	24.1	84	21.2	1.6	S	3.22	11.3	S	24.1	25.4	25.4	1010.9	0.00	0.0	0.000	0.477	27.1	42	13.1	26.6	7.85	1.1560	2807	1	100.0	120
1/07/23	00:00	23.0	24.1	22.9	89	21.1	1.6	SSE	3.22	6.4	SSE	23.0	24.2	24.2	1010.6	0.00	0.0	0.000	0.389	27.1	44	13.8	26.7	8.15	1.1548	2805	1	100.0	120

StazioneMeteo 1/07/23

Date	Time	Temp Out	Hi Temp	Low Temp	Out Hum	Dew Pt.	Wind Speed	Wind Dir	Wind Run	Hi Speed	Hi Dir	Wind Chill	Heat Index	THW Index	Bar	Rain	Rain Rate	Heat D-D	Cool D-D	In Temp	In Hum	In Dew	In Heat	In EMC	In Air Density	Wind Samp	Wind Tx	ISS Recept	Arc. Int.
1/07/23	2:00	22.0	23.0	21.9	91	20.5	0.0	SW	0.00	4.8	SW	22.0	23.2	23.2	1009.7	0.00	0.0	0.000	0.306	27.1	45	14.2	26.8	8.33	1.1534	2803	1	100.0	120
1/07/23	4:00	21.3	22.1	21.2	92	19.9	1.6	SW	3.22	6.4	S	21.3	22.6	22.6	1009.1	0.00	0.0	0.000	0.245	27.0	46	14.4	26.8	8.45	1.1528	2802	1	100.0	120
1/07/23	6:00	20.4	21.3	20.4	88	18.4	1.6	WSW	3.22	6.4	W	20.4	21.5	21.5	1008.3	0.00	0.0	0.000	0.176	26.9	46	14.3	26.7	8.45	1.1521	2805	1	100.0	120
1/07/23	8:00	24.4	24.4	20.4	77	20.1	1.6	NW	3.22	6.4	W	24.4	25.5	25.5	1009.0	0.00	0.0	0.000	0.505	28.2	45	15.2	28.1	8.29	1.1471	2801	1	100.0	120
1/07/23	10:00	29.1	29.1	24.4	58	20.0	4.8	W	9.66	17.7	W	29.1	30.8	30.8	1009.1	0.00	0.0	0.000	0.894	28.7	45	15.6	28.7	8.28	1.1447	2805	1	100.0	120
1/07/23	12:00	26.9	30.1	26.8	70	21.0	12.9	NE	25.75	27.4	ENE	26.7	28.8	28.6	1009.2	0.00	0.0	0.000	0.713	29.0	46	16.2	29.2	8.45	1.1430	2805	1	100.0	120
1/07/23	14:00	29.6	29.8	27.0	64	22.1	11.3	ENE	22.53	24.1	NE	29.6	33.0	33.0	1007.0	0.00	0.0	0.000	0.940	29.2	48	17.0	29.7	8.76	1.1387	2807	1	100.0	120
1/07/23	16:00	30.4	31.9	29.5	58	21.2	9.7	S	19.31	32.2	S	30.4	33.4	33.4	1006.5	0.00	0.0	0.000	1.009	29.7	48	17.5	30.4	8.74	1.1356	2805	1	100.0	120
1/07/23	18:00	28.8	30.4	27.9	67	22.1	8.0	S	16.09	27.4	S	28.8	32.0	32.0	1005.9	0.00	0.0	0.000	0.875	29.9	48	17.7	30.7	8.73	1.1334	2807	1	100.0	120
1/07/23	20:00	28.2	30.1	28.2	57	18.9	6.4	W	12.87	22.5	S	28.2	29.4	29.4	1006.5	0.00	0.0	0.000	0.824	29.7	48	17.5	30.4	8.74	1.1356	2805	1	100.0	120
1/07/23	22:00	24.7	28.3	24.6	77	20.4	1.6	W	3.22	9.7	W	24.7	25.9	25.9	1007.0	0.00	0.0	0.000	0.528	28.9	50	17.5	29.6	9.07	1.1389	2804	1	100.0	120
2/07/23	00:00	23.2	24.7	23.0	85	20.6	3.2	W	6.44	11.3	WNW	23.2	24.4	24.4	1007.9	0.00	0.0	0.000	0.407	28.7	50	17.3	29.3	9.08	1.1410	2806	1	100.0	120

StazioneMeteo 2/07/23

Date	Time	Temp Out	Hi Temp	Low Temp	Out Hum	Dew Pt.	Wind Speed	Wind Dir	Wind Run	Hi Speed	Hi Dir	Wind Chill	Heat Index	THW Index	Bar	Rain	Rain Rate	Heat D-D	Cool D-D	In Temp	In Hum	In Dew	In Heat	In EMC	In Air Density	Wind Samp	Wind Tx	ISS Recept	Arc. Int.
2/07/23	2:00	21.8	23.8	21.8	75	17.1	3.2	W	6.44	9.7	W	21.8	22.3	22.3	1007.3	0.00	0.0	0.000	0.287	28.5	51	17.4	29.1	9.28	1.1410	2808	1	100.0	120
2/07/23	4:00	19.9	22.6	19.9	75	15.3	3.2	SSW	6.44	9.7	SSW	19.9	20.3	20.3	1006.6	0.00	0.0	0.000	0.130	28.3	51	17.2	28.8	9.29	1.1414	2807	1	100.0	120
2/07/23	6:00	19.0	19.9	18.6	74	14.3	1.6	W	3.22	11.3	W	19.0	19.2	19.2	1007.2	0.00	0.0	0.000	0.056	28.1	50	16.7	28.5	9.10	1.1433	2803	1	100.0	120
2/07/23	8:00	26.3	26.3	19.1	52	15.6	1.6	SE	3.22	6.4	SSE	26.3	26.4	26.4	1007.8	0.00	0.0	0.000	0.662	29.5	48	17.3	30.2	8.75	1.1379	2804	1	100.0	120
2/07/23	10:00	27.4	28.0	26.3	52	16.7	6.4	ENE	12.87	20.9	ENE	27.4	27.8	27.8	1008.6	0.00	0.0	0.000	0.755	29.8	47	17.3	30.4	8.54	1.1378	2802	1	100.0	120
2/07/23	12:00	27.1	27.9	26.9	51	16.1	16.1	ENE	32.19	30.6	E	26.3	27.3	26.5	1009.0	0.00	0.0	0.000	0.731	29.6	45	16.4	29.8	8.25	1.1405	2804	1	100.0	120
2/07/23	14:00	27.2	27.6	26.4	52	16.5	12.9	E	25.75	29.0	E	26.9	27.5	27.3	1009.3	0.00	0.0	0.000	0.736	29.6	45	16.4	29.8	8.25	1.1407	2805	1	100.0	120
2/07/23	16:00	28.6	28.6	26.9	45	15.5	9.7	ESE	19.31	24.1	E	28.6	28.6	28.6	1008.6	0.00	0.0	0.000	0.856	29.7	45	16.5	29.9	8.24	1.1394	2805	1	100.0	120
2/07/23	18:00	28.9	29.2	28.5	45	15.8	8.0	ESE	16.09	19.3	ENE	28.9	28.9	28.9	1008.3	0.00	0.0	0.000	0.880	30.9	44	17.2	31.5	8.10	1.1335	2809	1	100.0	120
2/07/23	20:00	26.9	28.9	26.9	62	19.0	4.8	E	9.66	16.1	E	26.9	27.9	27.9	1008.5	0.00	0.0	0.000	0.718	31.1	44	17.4	31.8	8.09	1.1325	2801	1	100.0	120
2/07/23	22:00	24.3	26.9	24.2	72	18.9	3.2	NW	6.44	11.3	W	24.3	25.2	25.2	1010.1	0.00	0.0	0.000	0.495	29.7	47	17.2	30.3	8.54	1.1398	2805	1	100.0	120
3/07/23	00:00	24.1	24.4	24.0	62	16.4	3.2	W	6.44	9.7	W	24.1	24.4	24.4	1010.8	0.00	0.0	0.000	0.481	29.3	47	16.9	29.8	8.55	1.1426	2804	1	100.0	120

StazioneMeteo 3/07/23

Date	Time	Temp Out	Hi Temp	Low Temp	Out Hum	Dew Pt.	Wind Speed	Wind Dir	Wind Run	Hi Speed	Hi Dir	Wind Chill	Heat Index	THW Index	Bar	Rain	Rain Rate	Heat D-D	Cool D-D	In Temp	In Hum	In Dew	In Heat	In EMC	In Air Density	Wind Samp	Wind Tx	ISS Recept	Arc. Int.
3/07/23	2:00	22.2	24.3	22.2	69	16.3	1.6	W	3.22	9.7	W	22.2	22.5	22.5	1010.8	0.00	0.0	0.000	0.324	29.2	48	17.0	29.7	8.76	1.1430	2806	1	100.0	120
3/07/23	4:00	21.3	22.2	21.3	72	16.0	0.0	SW	0.00	3.2	S	21.3	21.6	21.6	1010.7	0.00	0.0	0.000	0.245	28.9	48	16.8	29.3	8.77	1.1443	2807	1	100.0	120
3/07/23	6:00	21.1	21.3	20.3	74	16.2	1.6	S	3.22	6.4	W	21.1	21.4	21.4	1011.1	0.00	0.0	0.000	0.227	28.8	48	16.7	29.2	8.77	1.1454	2804	1	100.0	120
3/07/23	8:00	26.7	26.9	21.1	57	17.5	1.6	W	3.22	6.4	W	26.7	27.2	27.2	1011.6	0.00	0.0	0.000	0.699	30.2	46	17.3	30.8	8.42	1.1395	2796	1	100.0	120
3/07/23	10:00	27.3	28.5	26.7	61	19.1	6.4	E	12.87	17.7	E	27.3	28.4	28.4	1011.7	0.00	0.0	0.000	0.750	29.3	33	11.4	28.3	6.36	1.1503	2801	1	100.0	120
3/07/23	12:00	27.3	28.3	27.2	67	20.7	11.3	ENE	22.53	20.9	ENE	27.3	29.2	29.2	1011.9	0.00	0.0	0.000	0.750	28.2	34	10.9	27.2	6.54	1.1553	2804	1	100.0	120
3/07/23	14:00	27.6	28.3	27.2	63	19.9	11.3	E	22.53	24.1	E	27.6	29.1	29.1	1011.9	0.00	0.0	0.000	0.773	30.5	36	13.7	29.9	6.79	1.1435	2803	1	100.0	120
3/07/23	16:00	28.6	29.2	27.6	56	19.0	11.3	E	22.53	24.1	ENE	28.6	29.9	29.9	1011.3	0.00	0.0	0.000	0.856	26.8	30	7.7	25.7	6.05	1.1630	2807	1	100.0	120
3/07/23	18:00	29.4	30.6	28.6	59	20.5	8.0	ESE	16.09	25.7	S	29.4	31.6	31.6	1011.0	0.00	0.0	0.000	0.921	28.3	30	9.0	27.1	6.05	1.1558	2802	1	100.0	120
3/07/23	20:00	27.7	29.6	27.7	62	19.7	4.8	S	9.66	24.1	SSW	27.7	29.1	29.1	1010.9	0.00	0.0	0.000	0.778	27.9	35	11.0	26.9	6.76	1.1552	2802	1	100.0	120
3/07/23	22:00	25.4	27.7	25.4	68	19.1	3.2	S	6.44	9.7	S	25.4	26.4	26.4	1011.3	0.00	0.0	0.000	0.593	28.0	38	12.4	27.3	7.25	1.1539	2802	1	100.0	120
4/07/23	00:00	24.2	25.4	24.2	72	18.9	1.6	S	3.22	8.0	S	24.2	25.1	25.1	1011.4	0.00	0.0	0.000	0.491	28.2	40	13.3	27.6	7.55	1.1523	2806	1	100.0	120

StazioneMeteo 4/07/23

Date	Time	Temp Out	Hi Temp	Low Temp	Out Hum	Dew Pt.	Wind Speed	Wind Dir	Wind Run	Hi Speed	Hi Dir	Wind Chill	Heat Index	THW Index	Bar	Rain	Rain Rate	Heat D-D	Cool D-D	In Temp	In Hum	In Dew	In Heat	In EMC	In Air Density	Wind Samp	Wind Tx	ISS Recept	Arc. Int.
4/07/23	2:00	22.9	24.2	22.9	73	17.8	1.6	W	3.22	4.8	SSW	22.9	23.6	23.6	1011.3	0.00	0.0	0.000	0.384	28.2	42	14.0	27.8	7.85	1.1513	2803	1	100.0	120
4/07/23	4:00	22.3	22.9	22.3	73	17.2	0.0	W	0.00	4.8	W	22.3	22.8	22.8	1011.1	0.00	0.0	0.000	0.329	28.1	43	14.4	27.8	8.00	1.1510	2805	1	100.0	120
4/07/23	6:00	22.4	22.4	21.9	70	16.7	1.6	W	3.22	6.4	W	22.4	22.8	22.8	1011.0	0.00	0.0	0.000	0.343	28.2	44	14.8	27.9	8.15	1.1501	2807	1	100.0	120
4/07/23	8:00	27.2	27.2	22.4	60	18.7	3.2	ENE	6.44	12.9	W	27.2	28.1	28.1	1012.1	0.00	0.0	0.000	0.736	30.1	42	15.7	30.1	7.83	1.1429	2802	1	100.0	120
4/07/23	10:00	28.1	29.3	26.8	58	19.1	6.4	E	12.87	17.7	ENE	28.1	29.3	29.3	1012.6	0.00	0.0	0.000	0.815	31.4	38	15.4	31.3	7.18	1.1390	2800	1	100.0	120
4/07/23	12:00	27.8	28.8	27.4	63	20.1	11.3	E	22.53	22.5	E	27.8	29.5	29.5	1012.7	0.00	0.0	0.000	0.792	28.3	41	13.8	27.9	7.69	1.1526	2802	1	100.0	120
4/07/23	14:00	28.4	28.8	27.7	61	20.1	11.3	E	22.53	22.5	E	28.4	30.2	30.2	1012.0	0.00	0.0	0.000	0.838	27.9	36	11.4	27.0	6.86	1.1561	2803	1	100.0	120
4/07/23	16:00	27.6	28.4	27.4	68	21.1	11.3	E	22.53	22.5	E	27.6	29.7	29.7	1011.5	0.00	0.0	0.000	0.769	29.2	41	14.6	28.9	7.66	1.1468	2810	1	100.0	120
4/07/23	18:00	30.2	30.2	27.4	52	19.3	11.3	E	22.53	20.9	ENE	30.2	31.8	31.8	1010.3	0.00	0.0	0.000	0.991	27.9	32	9.7	26.8	6.31	1.1558	2807	1	100.0	120
4/07/23	20:00	28.8	30.2	28.8	58	19.7	4.8	SSE	9.66	24.1	SSE	28.8	30.5	30.5	1010.7	0.00	0.0	0.000	0.875	28.2	35	11.3	27.2	6.74	1.1537	2798	1	100.0	120
4/07/23	22:00	25.3	28.8	25.3	76	20.8	3.2	W	6.44	9.7	W	25.3	26.8	26.8	1011.4	0.00	0.0	0.000	0.583	28.1	38	12.4	27.3	7.25	1.1538	2804	1	100.0	120
5/07/23	00:00	25.2	25.4	24.9	73	20.0	3.2	W	6.44	9.7	W	25.2	26.4	26.4	1011.8	0.00	0.0	0.000	0.574	28.1	41	13.6	27.6	7.70	1.1525	2804	1	100.0	120

StazioneMeteo 5/07/23

Date	Time	Temp Out	Hi Temp	Low Temp	Out Hum	Dew Pt.	Wind Speed	Wind Dir	Wind Run	Hi Speed	Hi Dir	Wind Chill	Heat Index	THW Index	Bar	Rain	Rain Rate	Heat D-D	Cool D-D	In Temp	In Hum	In Dew	In Heat	In EMC	In Air Density	Wind Samp	Wind Tx	ISS Recept	Arc. Int.
5/07/23	2:00	23.6	25.6	23.5	76	19.1	1.6	W	3.22	6.4	W	23.6	24.5	24.5	1011.3	0.00	0.0	0.000	0.435	28.1	42	14.0	27.7	7.85	1.1516	2804	1	100.0	120
5/07/23	4:00	23.1	23.8	22.8	72	17.7	1.6	W	3.22	6.4	W	23.1	23.7	23.7	1011.3	0.00	0.0	0.000	0.394	28.1	43	14.3	27.7	8.00	1.1514	2806	1	100.0	120
5/07/23	6:00	22.9	23.2	22.6	73	17.8	1.6	W	3.22	6.4	WNW	22.9	23.6	23.6	1011.6	0.00	0.0	0.000	0.380	28.1	44	14.7	27.8	8.15	1.1513	2801	1	100.0	120
5/07/23	8:00	27.6	27.7	22.9	59	18.9	1.6	NNE	3.22	12.9	N	27.6	28.7	28.7	1012.1	0.00	0.0	0.000	0.773	29.6	43	15.7	29.6	7.95	1.1449	2804	1	100.0	120
5/07/23	10:00	27.6	28.4	27.3	66	20.6	12.9	NE	25.75	30.6	ENE	27.4	29.4	29.3	1012.5	0.00	0.0	0.000	0.769	28.6	39	13.3	28.0	7.38	1.1518	2803	1	100.0	120
5/07/23	12:00	27.7	27.9	27.3	63	20.0	17.7	ENE	35.41	32.2	ENE	26.8	29.3	28.4	1012.4	0.00	0.0	0.000	0.782	27.9	40	13.1	27.3	7.55	1.1545	2802	1	100.0	120
5/07/23	14:00	28.3	29.2	27.7	58	19.3	9.7	E	19.31	24.1	E	28.3	29.7	29.7	1012.1	0.00	0.0	0.000	0.833	29.1	34	11.6	28.2	6.47	1.1513	2803	1	100.0	120
5/07/23	16:00	30.2	30.5	28.3	49	18.3	9.7	E	19.31	20.9	E	30.2	31.2	31.2	1011.1	0.00	0.0	0.000	0.986	28.2	31	9.4	27.0	6.15	1.1559	2805	1	100.0	120
5/07/23	18:00	28.8	30.2	28.5	63	21.0	9.7	E	19.31	19.3	E	28.8	31.2	31.2	1010.6	0.00	0.0	0.000	0.870	27.3	33	9.6	26.2	6.51	1.1586	2805	1	100.0	120
5/07/23	20:00	27.9	29.0	27.9	64	20.5	4.8	NE	9.66	16.1	ENE	27.9	29.8	29.8	1011.0	0.00	0.0	0.000	0.801	28.8	38	13.1	28.2	7.25	1.1496	2802	1	100.0	120
5/07/23	22:00	26.1	28.0	25.9	61	17.9	3.2	NW	6.44	9.7	W	26.1	26.6	26.6	1011.8	0.00	0.0	0.000	0.644	28.3	41	13.8	27.9	7.69	1.1515	2805	1	100.0	120
6/07/23	00:00	24.6	26.1	24.6	67	18.0	3.2	W	6.44	6.4	W	24.6	25.2	25.2	1012.2	0.00	0.0	0.000	0.519	28.3	43	14.5	28.0	7.99	1.1514	2810	1	100.0	120

StazioneMeteo 6/07/23

Date	Time	Temp Out	Hi Temp	Low Temp	Out Hum	Dew Pt.	Wind Speed	Wind Dir	Wind Run	Hi Speed	Hi Dir	Wind Chill	Heat Index	THW Index	Bar	Rain	Rain Rate	Heat D-D	Cool D-D	In Temp	In Hum	In Dew	In Heat	In EMC	In Air Density	Wind Samp	Wind Tx	ISS Recept	Arc. Int.
6/07/23	2:00	25.6	25.8	23.9	63	18.0	1.6	W	3.22	9.7	W	25.6	26.2	26.2	1011.7	0.00	0.0	0.000	0.606	28.2	44	14.8	27.9	8.15	1.1509	2798	1	100.0	120
6/07/23	4:00	22.4	25.6	22.3	74	17.6	0.0	SSW	0.00	4.8	SSW	22.4	23.1	23.1	1011.5	0.00	0.0	0.000	0.343	28.1	45	15.0	27.9	8.30	1.1508	2804	1	100.0	120
6/07/23	6:00	21.9	22.4	21.4	76	17.5	0.0	---	0.00	0.0	---	21.9	22.6	22.6	1011.9	0.00	0.0	0.000	0.301	28.1	45	15.0	27.9	8.30	1.1513	2803	1	100.0	120
6/07/23	8:00	29.0	29.1	21.9	54	18.8	3.2	WNW	6.44	12.9	WNW	29.0	30.2	30.2	1012.6	0.00	0.0	0.000	0.889	29.6	44	16.1	29.8	8.14	1.1447	2807	1	100.0	120
6/07/23	10:00	30.6	30.9	28.8	48	18.3	8.0	NE	16.09	22.5	ENE	30.6	31.7	31.7	1012.3	0.00	0.0	0.000	1.019	28.6	39	13.3	28.0	7.38	1.1517	2805	1	100.0	120
6/07/23	12:00	31.2	31.5	30.6	48	18.9	16.1	NE	32.19	32.2	E	31.0	32.7	32.5	1012.5	0.00	0.0	0.000	1.074	28.3	32	10.0	27.2	6.29	1.1566	2807	1	100.0	120
6/07/23	14:00	31.6	31.6	30.6	48	19.2	17.7	ENE	35.41	33.8	ENE	31.3	33.3	33.1	1012.5	0.00	0.0	0.000	1.102	26.2	30	7.3	25.2	6.05	1.1670	2801	1	100.0	120
6/07/23	16:00	31.9	32.1	30.6	41	17.1	9.7	E	19.31	20.9	ESE	31.9	32.6	32.6	1012.3	0.00	0.0	0.000	1.134	26.6	31	8.1	25.6	6.15	1.1645	2803	1	100.0	120
6/07/23	18:00	32.2	32.7	31.6	40	16.9	8.0	E	16.09	16.1	ENE	32.2	32.7	32.7	1011.8	0.00	0.0	0.000	1.153	27.8	30	8.7	26.7	6.05	1.1587	2806	1	100.0	120
6/07/23	20:00	30.6	32.3	30.6	45	17.3	4.8	E	9.66	14.5	E	30.6	31.2	31.2	1012.4	0.00	0.0	0.000	1.019	28.6	35	11.6	27.7	6.71	1.1535	2804	1	100.0	120
6/07/23	22:00	27.0	30.6	26.8	68	20.6	1.6	E	3.22	9.7	E	27.0	28.7	28.7	1014.0	0.00	0.0	0.000	0.722	28.2	38	12.6	27.5	7.25	1.1560	2809	1	100.0	120
7/07/23	00:00	25.9	27.0	25.8	59	17.3	1.6	W	3.22	9.7	W	25.9	26.3	26.3	1014.7	0.00	0.0	0.000	0.630	28.3	39	13.0	27.7	7.39	1.1557	2802	1	100.0	120

StazioneMeteo 7/07/23

Date	Time	Temp Out	Hi Temp	Low Temp	Out Hum	Dew Pt.	Wind Speed	Wind Dir	Wind Run	Hi Speed	Hi Dir	Wind Chill	Heat Index	THW Index	Bar	Rain	Rain Rate	Heat D-D	Cool D-D	In Temp	In Hum	In Dew	In Heat	In EMC	In Air Density	Wind Samp	Wind Tx	ISS Recept	Arc. Int.
7/07/23	2:00	23.9	26.5	23.9	65	17.0	1.6	W	3.22	11.3	W	23.9	24.4	24.4	1013.9	0.00	0.0	0.000	0.468	28.3	41	13.8	27.9	7.69	1.1540	2800	1	100.0	120
7/07/23	4:00	22.9	23.9	22.9	67	16.5	1.6	W	3.22	4.8	WNW	22.9	23.4	23.4	1014.2	0.00	0.0	0.000	0.384	28.3	42	14.1	27.9	7.85	1.1541	2803	1	100.0	120
7/07/23	6:00	23.8	24.6	22.9	62	16.1	1.6	WNW	3.22	6.4	W	23.8	24.2	24.2	1014.9	0.00	0.0	0.000	0.458	28.3	42	14.2	27.9	7.85	1.1547	2807	1	100.0	120
7/07/23	8:00	28.4	28.4	23.8	55	18.5	3.2	WNW	6.44	12.9	NNE	28.4	29.5	29.5	1015.7	0.00	0.0	0.000	0.843	29.8	41	15.1	29.6	7.65	1.1489	2805	1	100.0	120
7/07/23	10:00	29.8	31.1	28.5	58	20.7	8.0	NE	16.09	20.9	ENE	29.8	32.2	32.2	1016.3	0.00	0.0	0.000	0.958	28.2	30	8.9	26.9	6.05	1.1624	2804	1	100.0	120
7/07/23	12:00	29.8	30.1	28.9	55	19.8	16.1	ENE	32.19	29.0	ENE	29.3	31.6	31.2	1016.8	0.00	0.0	0.000	0.954	30.2	33	12.2	29.3	6.38	1.1519	2807	1	100.0	120
7/07/23	14:00	30.3	30.3	29.3	47	17.8	17.7	ENE	35.41	33.8	ENE	29.8	31.2	30.7	1016.2	0.00	0.0	0.000	1.000	26.7	32	8.6	25.6	6.35	1.1684	2809	1	100.0	120
7/07/23	16:00	30.2	30.8	29.3	54	19.8	12.9	ENE	25.75	25.7	ENE	30.1	32.1	31.9	1016.5	0.00	0.0	0.000	0.986	26.9	30	7.9	25.8	6.05	1.1683	2803	1	100.0	120
7/07/23	18:00	30.8	30.9	29.7	45	17.5	6.4	ENE	12.87	16.1	E	30.8	31.6	31.6	1016.2	0.00	0.0	0.000	1.042	26.8	34	9.6	25.8	6.64	1.1668	2805	1	100.0	120
7/07/23	20:00	29.2	31.3	29.2	51	18.0	3.2	ESE	6.44	11.3	E	29.2	30.2	30.2	1016.7	0.00	0.0	0.000	0.907	27.4	34	10.2	26.4	6.59	1.1645	2807	1	100.0	120
7/07/23	22:00	26.6	29.2	26.6	63	18.9	1.6	S	3.22	6.4	S	26.6	27.5	27.5	1017.5	0.00	0.0	0.000	0.685	27.9	36	11.4	27.0	6.86	1.1624	2808	1	100.0	120
8/07/23	00:00	25.2	26.6	24.8	67	18.7	1.6	W	3.22	9.7	WSW	25.2	26.0	26.0	1017.8	0.00	0.0	0.000	0.574	28.1	38	12.5	27.4	7.25	1.1608	2805	1	100.0	120

StazioneMeteo 8/07/23

Date	Time	Temp Out	Hi Temp	Low Temp	Out Hum	Dew Pt.	Wind Speed	Wind Dir	Wind Run	Hi Speed	Hi Dir	Wind Chill	Heat Index	THW Index	Bar	Rain	Rain Rate	Heat D-D	Cool D-D	In Temp	In Hum	In Dew	In Heat	In EMC	In Air Density	Wind Samp	Wind Tx	ISS Recept	Arc. Int.
8/07/23	2:00	23.8	25.8	23.8	71	18.2	3.2	W	6.44	12.9	W	23.8	24.5	24.5	1017.5	0.00	0.0	0.000	0.454	28.2	40	13.3	27.7	7.55	1.1591	2802	1	100.0	120
8/07/23	4:00	24.9	25.0	23.8	65	17.9	3.2	W	6.44	12.9	WNW	24.9	25.6	25.6	1017.9	0.00	0.0	0.000	0.551	28.3	41	13.8	27.8	7.69	1.1588	2803	1	100.0	120
8/07/23	6:00	23.1	24.9	23.0	74	18.2	1.6	WNW	3.22	8.0	WNW	23.1	23.8	23.8	1017.6	0.00	0.0	0.000	0.394	28.3	42	14.2	27.9	7.85	1.1578	2807	1	100.0	120
8/07/23	8:00	27.3	27.3	23.0	65	20.1	1.6	WNW	3.22	14.5	NNE	27.3	28.8	28.8	1018.2	0.00	0.0	0.000	0.745	29.7	41	15.1	29.5	7.65	1.1521	2809	1	100.0	120
8/07/23	10:00	29.9	30.1	27.1	38	14.1	9.7	NE	19.31	25.7	NE	29.9	29.4	29.4	1018.4	0.00	0.0	0.000	0.968	30.1	42	15.7	30.1	7.83	1.1502	2805	1	100.0	120
8/07/23	12:00	29.8	31.4	29.7	47	17.3	11.3	NE	22.53	30.6	E	29.8	30.4	30.4	1018.6	0.00	0.0	0.000	0.958	29.9	41	15.3	29.8	7.65	1.1514	2799	1	100.0	120
8/07/23	14:00	29.4	30.1	29.3	54	19.1	17.7	NE	35.41	33.8	NE	28.7	30.8	30.2	1017.9	0.00	0.0	0.000	0.921	30.1	42	15.7	30.1	7.83	1.1496	2801	1	100.0	120
8/07/23	16:00	29.3	29.4	28.6	50	17.8	12.9	ENE	25.75	32.2	E	29.2	30.2	30.1	1017.4	0.00	0.0	0.000	0.917	30.3	42	15.9	30.3	7.82	1.1480	2807	1	100.0	120
8/07/23	18:00	31.1	31.1	29.2	39	15.5	4.8	ENE	9.66	17.7	E	31.1	30.9	30.9	1017.2	0.00	0.0	0.000	1.060	31.3	41	16.5	31.7	7.65	1.1430	2806	1	100.0	120
8/07/23	20:00	29.1	31.7	29.1	49	17.3	3.2	W	6.44	11.3	WSW	29.1	29.7	29.7	1016.9	0.00	0.0	0.000	0.894	31.1	42	16.6	31.4	7.79	1.1435	2807	1	100.0	120
8/07/23	22:00	25.7	29.1	25.7	59	17.1	1.6	SSE	3.22	9.7	W	25.7	26.1	26.1	1017.4	0.00	0.0	0.000	0.616	30.2	43	16.3	30.4	7.95	1.1478	2802	1	100.0	120
9/07/23	00:00	24.1	25.9	24.1	66	17.4	1.6	SW	3.22	4.8	SW	24.1	24.6	24.6	1017.9	0.00	0.0	0.000	0.481	29.9	44	16.4	30.2	8.13	1.1491	2802	1	100.0	120

StazioneMeteo 9/07/23

Date	Time	Temp Out	Hi Temp	Low Temp	Out Hum	Dew Pt.	Wind Speed	Wind Dir	Wind Run	Hi Speed	Hi Dir	Wind Chill	Heat Index	THW Index	Bar	Rain	Rain Rate	Heat D-D	Cool D-D	In Temp	In Hum	In Dew	In Heat	In EMC	In Air Density	Wind Samp	Wind Tx	ISS Recept	Arc. Int.
9/07/23	2:00	23.1	24.2	23.1	71	17.6	0.0	SW	0.00	3.2	SW	23.1	23.7	23.7	1017.9	0.00	0.0	0.000	0.398	29.7	44	16.2	29.9	8.14	1.1502	2806	1	100.0	120
9/07/23	4:00	23.7	24.3	23.0	65	16.7	3.2	W	6.44	9.7	W	23.7	24.1	24.1	1017.7	0.00	0.0	0.000	0.444	29.6	45	16.4	29.8	8.25	1.1504	2801	1	100.0	120
9/07/23	6:00	22.8	23.7	22.2	71	17.3	1.6	WNW	3.22	12.9	WNW	22.8	23.4	23.4	1018.0	0.00	0.0	0.000	0.375	29.4	45	16.3	29.7	8.25	1.1513	2806	1	100.0	120
9/07/23	8:00	27.3	27.3	22.8	49	15.6	3.2	WNW	6.44	14.5	NNW	27.3	27.4	27.4	1018.2	0.00	0.0	0.000	0.745	30.8	43	16.8	31.2	7.95	1.1458	2805	1	100.0	120
9/07/23	10:00	29.2	29.5	27.3	46	16.4	9.7	NE	19.31	25.7	NNW	29.2	29.4	29.4	1018.1	0.00	0.0	0.000	0.903	30.9	42	16.5	31.3	7.80	1.1454	2802	1	100.0	120
9/07/23	12:00	30.2	30.2	28.7	45	16.9	16.1	NE	32.19	29.0	ENE	29.8	30.6	30.2	1018.3	0.00	0.0	0.000	0.986	30.8	43	16.8	31.3	7.95	1.1457	2805	1	100.0	120
9/07/23	14:00	30.6	30.6	29.3	38	14.7	16.1	NE	32.19	32.2	NE	30.3	30.3	29.9	1017.8	0.00	0.0	0.000	1.023	30.8	42	16.4	31.1	7.80	1.1456	2809	1	100.0	120
9/07/23	16:00	30.8	31.1	30.1	33	12.6	11.3	E	22.53	25.7	ENE	30.8	29.9	29.9	1017.7	0.00	0.0	0.000	1.037	31.0	41	16.2	31.2	7.65	1.1452	2804	1	100.0	120
9/07/23	18:00	32.2	32.4	30.7	27	10.8	6.4	ESE	12.87	24.1	ENE	32.2	30.8	30.8	1017.3	0.00	0.0	0.000	1.153	32.2	39	16.5	32.5	7.25	1.1400	2803	1	100.0	120
9/07/23	20:00	29.9	32.4	29.9	46	17.1	1.6	S	3.22	9.7	E	29.9	30.4	30.4	1017.2	0.00	0.0	0.000	0.968	32.6	39	16.9	33.2	7.24	1.1377	2807	1	100.0	120
9/07/23	22:00	25.7	29.9	25.6	61	17.6	1.6	SSW	3.22	9.7	SSW	25.7	26.2	26.2	1017.9	0.00	0.0	0.000	0.611	31.1	42	16.7	31.5	7.79	1.1443	2805	1	100.0	120
10/07/23	00:00	23.8	25.7	23.8	68	17.5	0.0	W	0.00	3.2	W	23.8	24.4	24.4	1017.9	0.00	0.0	0.000	0.454	30.7	43	16.7	31.1	7.95	1.1457	2804	1	100.0	120

StazioneMeteo 10/07/23

Date	Time	Temp Out	Hi Temp	Low Temp	Out Hum	Dew Pt.	Wind Speed	Wind Dir	Wind Run	Hi Speed	Hi Dir	Wind Chill	Heat Index	THW Index	Bar	Rain	Rain Rate	Heat D-D	Cool D-D	In Temp	In Hum	In Dew	In Heat	In EMC	In Air Density	Wind Samp	Wind Tx	ISS Recept	Arc. Int.
10/07/23	2:00	23.9	25.4	23.3	51	13.1	1.6	W	3.22	11.3	W	23.9	23.9	23.9	1017.9	0.00	0.0	0.000	0.463	30.4	43	16.5	30.7	7.95	1.1472	2805	1	100.0	120
10/07/23	4:00	23.4	26.1	23.4	52	13.0	3.2	W	6.44	11.3	NW	23.4	23.4	23.4	1018.0	0.00	0.0	0.000	0.426	30.2	43	16.3	30.4	7.95	1.1483	2807	1	100.0	120
10/07/23	6:00	23.8	25.1	22.8	53	13.6	1.6	WNW	3.22	8.0	NW	23.8	23.8	23.8	1018.6	0.00	0.0	0.000	0.454	30.1	43	16.2	30.3	7.95	1.1496	2805	1	100.0	120
10/07/23	8:00	29.1	29.1	23.8	37	12.9	3.2	NW	6.44	12.9	NNW	29.1	28.4	28.4	1018.6	0.00	0.0	0.000	0.898	31.5	41	16.7	31.9	7.65	1.1437	2807	1	100.0	120
10/07/23	10:00	32.4	32.4	29.1	31	13.1	6.4	NNW	12.87	20.9	N	32.4	31.5	31.5	1018.1	0.00	0.0	0.000	1.171	29.3	29	9.4	28.1	5.85	1.1595	2800	1	100.0	120
10/07/23	12:00	31.7	32.6	31.3	29	11.5	16.1	NE	32.19	30.6	ENE	31.6	30.5	30.4	1018.2	0.00	0.0	0.000	1.116	27.4	29	7.8	26.2	5.85	1.1686	2806	1	100.0	120
10/07/23	14:00	31.4	32.1	30.7	36	14.5	16.1	NE	32.19	30.6	NE	31.2	31.0	30.8	1017.5	0.00	0.0	0.000	1.088	26.4	30	7.5	25.3	6.05	1.1718	2804	1	100.0	120
10/07/23	16:00	31.5	32.1	30.5	35	14.2	16.1	NE	32.19	30.6	NE	31.3	30.9	30.8	1017.3	0.00	0.0	0.000	1.097	28.1	29	8.4	26.9	5.85	1.1643	2807	1	100.0	120
10/07/23	18:00	32.2	32.2	31.3	36	15.2	6.4	E	12.87	20.9	E	32.2	32.0	32.0	1016.8	0.00	0.0	0.000	1.153	27.7	28	7.5	26.5	5.71	1.1658	2807	1	100.0	120
10/07/23	20:00	30.2	33.5	30.2	38	14.3	1.6	SSW	3.22	6.4	SE	30.2	29.7	29.7	1016.5	0.00	0.0	0.000	0.986	29.2	32	10.8	28.1	6.26	1.1571	2807	1	100.0	120
10/07/23	22:00	26.1	30.2	26.1	53	15.8	1.6	SW	3.22	6.4	E	26.1	26.3	26.3	1017.2	0.00	0.0	0.000	0.648	28.9	35	11.9	28.0	6.69	1.1578	2801	1	100.0	120
11/07/23	00:00	24.3	26.1	24.3	59	15.8	0.0	ENE	0.00	4.8	ENE	24.3	24.6	24.6	1017.2	0.00	0.0	0.000	0.500	29.0	37	12.8	28.3	7.07	1.1563	2804	1	100.0	120

StazioneMeteo 11/07/23

Date	Time	Temp Out	Hi Temp	Low Temp	Out Hum	Dew Pt.	Wind Speed	Wind Dir	Wind Run	Hi Speed	Hi Dir	Wind Chill	Heat Index	THW Index	Bar	Rain	Rain Rate	Heat D-D	Cool D-D	In Temp	In Hum	In Dew	In Heat	In EMC	In Air Density	Wind Samp	Wind Tx	ISS Recept	Arc. Int.
11/07/23	2:00	25.1	26.0	23.9	56	15.7	1.6	WNW	3.22	11.3	WNW	25.1	25.3	25.3	1017.3	0.00	0.0	0.000	0.565	29.1	38	13.3	28.4	7.25	1.1558	2806	1	100.0	120
11/07/23	4:00	24.3	25.2	23.8	59	15.8	3.2	WNW	6.44	11.3	W	24.3	24.6	24.6	1017.2	0.00	0.0	0.000	0.500	29.0	39	13.6	28.4	7.37	1.1554	2807	1	100.0	120
11/07/23	6:00	22.9	24.4	22.8	67	16.4	1.6	W	3.22	9.7	W	22.9	23.3	23.3	1017.3	0.00	0.0	0.000	0.380	29.0	40	14.0	28.5	7.55	1.1550	2804	1	100.0	120
11/07/23	8:00	28.8	28.8	22.9	55	18.9	1.6	WNW	3.22	6.4	W	28.8	30.1	30.1	1017.5	0.00	0.0	0.000	0.875	30.6	40	15.4	30.4	7.51	1.1476	2805	1	100.0	120
11/07/23	10:00	29.1	30.0	28.8	56	19.4	4.8	E	9.66	17.7	E	29.1	30.6	30.6	1017.3	0.00	0.0	0.000	0.894	27.8	31	9.1	26.7	6.15	1.1649	2806	1	100.0	120
11/07/23	12:00	29.4	29.7	28.6	62	21.3	11.3	ENE	22.53	22.5	ENE	29.4	32.1	32.1	1017.3	0.00	0.0	0.000	0.921	26.0	31	7.6	25.0	6.17	1.1731	2804	1	100.0	120
11/07/23	14:00	30.4	30.7	29.2	55	20.3	9.7	E	19.31	20.9	E	30.4	32.7	32.7	1017.3	0.00	0.0	0.000	1.005	29.2	33	11.3	28.2	6.37	1.1572	2805	1	100.0	120
11/07/23	16:00	31.4	31.6	30.4	40	16.2	8.0	E	16.09	17.7	ENE	31.4	31.6	31.6	1017.0	0.00	0.0	0.000	1.088	28.8	30	9.5	27.6	6.05	1.1604	2805	1	100.0	120
11/07/23	18:00	31.8	32.3	31.1	33	13.6	6.4	ESE	12.87	17.7	ENE	31.8	31.1	31.1	1016.5	0.00	0.0	0.000	1.125	25.7	31	7.3	24.7	6.18	1.1735	2798	1	100.0	120
11/07/23	20:00	29.8	32.1	29.8	47	17.3	3.2	ESE	6.44	12.9	ENE	29.8	30.4	30.4	1016.7	0.00	0.0	0.000	0.958	29.2	33	11.3	28.2	6.37	1.1566	2806	1	100.0	120
11/07/23	22:00	25.8	29.8	25.8	59	17.2	1.6	S	3.22	8.0	SSE	25.8	26.2	26.2	1017.0	0.00	0.0	0.000	0.620	28.9	35	11.9	28.1	6.69	1.1573	2804	1	100.0	120
12/07/23	00:00	24.7	25.8	24.6	71	19.1	1.6	ENE	3.22	9.7	S	24.7	25.6	25.6	1017.0	0.00	0.0	0.000	0.532	29.0	37	12.8	28.3	7.07	1.1561	2800	1	100.0	120

StazioneMeteo 12/07/23

Date	Time	Temp Out	Hi Temp	Low Temp	Out Hum	Dew Pt.	Wind Speed	Wind Dir	Wind Run	Hi Speed	Hi Dir	Wind Chill	Heat Index	THW Index	Bar	Rain	Rain Rate	Heat D-D	Cool D-D	In Temp	In Hum	In Dew	In Heat	In EMC	In Air Density	Wind Samp	Wind Tx	ISS Recept	Arc. Int.
12/07/23	2:00	23.1	24.8	23.1	78	19.1	1.6	W	3.22	9.7	W	23.1	24.1	24.1	1016.5	0.00	0.0	0.000	0.398	28.9	39	13.6	28.4	7.37	1.1549	2802	1	100.0	120
12/07/23	4:00	22.3	23.3	22.3	76	17.8	1.6	WNW	3.22	6.4	W	22.3	22.9	22.9	1016.3	0.00	0.0	0.000	0.329	28.9	40	13.9	28.4	7.55	1.1544	2797	1	100.0	120
12/07/23	6:00	21.9	22.4	21.4	74	17.0	1.6	WNW	3.22	11.3	W	21.9	22.4	22.4	1016.9	0.00	0.0	0.000	0.296	28.7	41	14.2	28.3	7.68	1.1555	2807	1	100.0	120
12/07/23	8:00	27.6	27.6	21.9	61	19.4	1.6	SE	3.22	8.0	S	27.6	28.8	28.8	1017.3	0.00	0.0	0.000	0.769	30.0	40	14.9	29.7	7.53	1.1502	2805	1	100.0	120
12/07/23	10:00	30.0	31.1	27.6	64	22.4	3.2	ESE	6.44	12.9	ENE	30.0	33.8	33.8	1017.4	0.00	0.0	0.000	0.972	29.1	33	11.1	28.1	6.38	1.1582	2805	1	100.0	120
12/07/23	12:00	33.2	33.3	29.8	47	20.4	8.0	E	16.09	17.7	E	33.2	36.0	36.0	1017.2	0.00	0.0	0.000	1.241	28.7	29	8.9	27.4	5.85	1.1616	2805	1	100.0	120
12/07/23	14:00	36.2	36.5	32.2	30	15.9	9.7	SSE	19.31	25.7	SSE	36.2	36.6	36.6	1016.5	0.00	0.0	0.000	1.491	28.3	27	7.5	26.9	5.55	1.1634	2803	1	100.0	120
12/07/23	16:00	34.3	36.2	34.3	31	14.7	9.7	S	19.31	25.7	SSE	34.3	34.0	34.0	1016.5	0.00	0.0	0.000	1.329	28.9	27	8.0	27.6	5.55	1.1607	2808	1	100.0	120
12/07/23	18:00	32.3	34.3	32.3	39	16.6	9.7	SSE	19.31	24.1	S	32.3	32.7	32.7	1015.9	0.00	0.0	0.000	1.162	28.4	28	8.2	27.2	5.69	1.1615	2809	1	100.0	120
12/07/23	20:00	28.8	32.3	28.8	54	18.5	4.8	S	9.66	20.9	S	28.8	29.9	29.9	1016.1	0.00	0.0	0.000	0.870	30.1	31	11.1	28.9	6.15	1.1529	2805	1	100.0	120
12/07/23	22:00	25.6	28.7	25.6	70	19.7	1.6	SSE	3.22	14.5	S	25.6	26.7	26.7	1016.7	0.00	0.0	0.000	0.606	29.3	34	11.8	28.4	6.46	1.1555	2805	1	100.0	120
13/07/23	00:00	24.3	25.7	24.3	80	20.7	1.6	W	3.22	9.7	W	24.3	25.6	25.6	1016.3	0.00	0.0	0.000	0.500	29.3	36	12.7	28.6	6.76	1.1542	2807	1	100.0	120

StazioneMeteo 13/07/23

Date	Time	Temp Out	Hi Temp	Low Temp	Out Hum	Dew Pt.	Wind Speed	Wind Dir	Wind Run	Hi Speed	Hi Dir	Wind Chill	Heat Index	THW Index	Bar	Rain	Rain Rate	Heat D-D	Cool D-D	In Temp	In Hum	In Dew	In Heat	In EMC	In Air Density	Wind Samp	Wind Tx	ISS Recept	Arc. Int.
13/07/23	2:00	23.7	24.3	23.7	86	21.2	3.2	SW	6.44	12.9	WSW	23.7	25.1	25.1	1015.2	0.00	0.0	0.000	0.449	29.3	38	13.5	28.7	7.25	1.1523	2801	1	100.0	120
13/07/23	4:00	23.2	23.8	23.2	84	20.3	4.8	SSW	9.66	12.9	SSW	23.2	24.3	24.3	1014.6	0.00	0.0	0.000	0.403	29.2	39	13.8	28.6	7.36	1.1516	2800	1	100.0	120
13/07/23	6:00	22.6	23.2	22.6	87	20.3	3.2	SW	6.44	14.5	WSW	22.6	23.7	23.7	1014.8	0.00	0.0	0.000	0.356	29.1	41	14.5	28.8	7.66	1.1511	2803	1	100.0	120
13/07/23	8:00	26.7	26.7	22.6	76	22.1	4.8	SSW	9.66	12.9	WNW	26.7	29.1	29.1	1015.6	0.00	0.0	0.000	0.694	30.3	40	15.2	30.2	7.52	1.1466	2806	1	100.0	120
13/07/23	10:00	33.1	33.1	26.7	48	20.6	4.8	SSW	9.66	19.3	SSW	33.1	35.9	35.9	1015.2	0.00	0.0	0.000	1.227	28.4	29	8.6	27.1	5.85	1.1605	2798	1	100.0	120
13/07/23	12:00	35.3	35.4	33.0	41	20.1	8.0	W	16.09	25.7	SSW	35.3	38.3	38.3	1014.7	0.00	0.0	0.000	1.417	26.1	28	6.2	25.0	5.73	1.1708	2803	1	100.0	120
13/07/23	14:00	35.9	36.2	35.3	39	19.8	11.3	SSE	22.53	30.6	SSE	35.9	38.8	38.8	1014.2	0.00	0.0	0.000	1.468	25.6	30	6.7	24.6	6.05	1.1717	2804	1	100.0	120
13/07/23	16:00	35.2	36.2	34.8	38	18.7	9.7	S	19.31	27.4	S	35.2	37.1	37.1	1013.8	0.00	0.0	0.000	1.403	30.3	32	11.8	29.3	6.25	1.1485	2805	1	100.0	120
13/07/23	18:00	34.4	35.9	34.3	43	20.1	4.8	S	9.66	25.7	S	34.4	37.2	37.2	1013.1	0.00	0.0	0.000	1.343	27.8	27	7.1	26.6	5.55	1.1615	2806	1	100.0	120
13/07/23	20:00	29.6	34.5	29.6	63	21.8	4.8	SSW	9.66	17.7	W	29.6	32.7	32.7	1012.9	0.00	0.0	0.000	0.935	28.3	31	9.5	27.1	6.15	1.1575	2808	1	100.0	120
13/07/23	22:00	27.4	29.6	27.4	71	21.7	3.2	S	6.44	12.9	SW	27.4	29.8	29.8	1013.8	0.00	0.0	0.000	0.755	28.9	34	11.5	27.9	6.49	1.1543	2805	1	100.0	120
14/07/23	00:00	26.0	27.4	25.9	78	21.9	1.6	WNW	3.22	8.0	SW	26.0	28.0	28.0	1013.7	0.00	0.0	0.000	0.639	29.2	37	13.0	28.5	7.06	1.1512	2806	1	100.0	120

StazioneMeteo 14/07/23

Date	Time	Temp Out	Hi Temp	Low Temp	Out Hum	Dew Pt.	Wind Speed	Wind Dir	Wind Run	Hi Speed	Hi Dir	Wind Chill	Heat Index	THW Index	Bar	Rain	Rain Rate	Heat D-D	Cool D-D	In Temp	In Hum	In Dew	In Heat	In EMC	In Air Density	Wind Samp	Wind Tx	ISS Recept	Arc. Int.
14/07/23	2:00	24.8	26.0	24.8	81	21.3	3.2	NW	6.44	17.7	SSW	24.8	26.3	26.3	1013.0	0.00	0.0	0.000	0.542	29.3	38	13.5	28.7	7.25	1.1495	2803	1	100.0	120
14/07/23	4:00	23.2	24.8	22.9	84	20.3	1.6	WNW	3.22	9.7	W	23.2	24.3	24.3	1012.8	0.00	0.0	0.000	0.403	29.3	39	13.9	28.8	7.35	1.1487	2804	1	100.0	120
14/07/23	6:00	22.8	23.2	22.8	80	19.2	0.0	SSW	0.00	3.2	NNE	22.8	23.8	23.8	1013.3	0.00	0.0	0.000	0.375	29.3	41	14.7	29.1	7.65	1.1484	2805	1	100.0	120
14/07/23	8:00	30.4	30.4	22.8	45	17.1	1.6	WNW	3.22	11.3	W	30.4	30.9	30.9	1014.0	0.00	0.0	0.000	1.005	30.7	40	15.6	30.7	7.50	1.1428	2804	1	100.0	120
14/07/23	10:00	34.6	34.7	30.4	37	17.7	6.4	NW	12.87	16.1	NNW	34.6	35.8	35.8	1014.0	0.00	0.0	0.000	1.352	30.2	28	9.7	28.9	5.65	1.1511	2805	1	100.0	120
14/07/23	12:00	34.1	35.6	33.9	39	18.2	11.3	NE	22.53	24.1	NE	34.1	35.6	35.6	1013.9	0.00	0.0	0.000	1.315	27.8	29	8.2	26.6	5.85	1.1616	2804	1	100.0	120
14/07/23	14:00	31.9	34.1	31.9	55	21.8	12.9	ENE	25.75	22.5	ENE	31.9	35.6	35.6	1013.8	0.00	0.0	0.000	1.134	26.9	27	6.4	25.7	5.55	1.1663	2802	1	100.0	120
14/07/23	16:00	31.3	32.3	30.6	61	22.9	9.7	E	19.31	19.3	E	31.3	35.9	35.9	1013.0	0.00	0.0	0.000	1.083	27.9	32	9.7	26.8	6.30	1.1588	2808	1	100.0	120
14/07/23	18:00	30.8	31.8	30.7	69	24.5	6.4	E	12.87	14.5	ENE	30.8	37.0	37.0	1012.9	0.00	0.0	0.000	1.042	27.3	29	7.7	26.2	5.85	1.1627	2808	1	100.0	120
14/07/23	20:00	29.9	31.7	29.8	70	23.8	3.2	ESE	6.44	11.3	ESE	29.9	34.9	34.9	1013.0	0.00	0.0	0.000	0.963	27.6	35	10.7	26.6	6.79	1.1593	2799	1	100.0	120
14/07/23	22:00	28.2	29.9	28.2	71	22.5	1.6	NW	3.22	4.8	WNW	28.2	31.4	31.4	1013.3	0.00	0.0	0.000	0.824	28.7	37	12.5	27.9	7.08	1.1535	2805	1	100.0	120
15/07/23	00:00	26.7	28.2	26.7	76	22.1	1.6	E	3.22	8.0	WNW	26.7	29.1	29.1	1013.6	0.00	0.0	0.000	0.694	29.1	38	13.3	28.4	7.25	1.1515	2804	1	100.0	120

StazioneMeteo 15/07/23

Date	Time	Temp Out	Hi Temp	Low Temp	Out Hum	Dew Pt.	Wind Speed	Wind Dir	Wind Run	Hi Speed	Hi Dir	Wind Chill	Heat Index	THW Index	Bar	Rain	Rain Rate	Heat D-D	Cool D-D	In Temp	In Hum	In Dew	In Heat	In EMC	In Air Density	Wind Samp	Wind Tx	ISS Recept	Arc. Int.
15/07/23	2:00	25.3	26.7	25.3	75	20.6	1.6	W	3.22	4.8	W	25.3	26.7	26.7	1013.5	0.00	0.0	0.000	0.583	29.2	40	14.2	28.8	7.55	1.1496	2807	1	100.0	120
15/07/23	4:00	24.5	26.3	24.3	66	17.7	1.6	WSW	3.22	6.4	W	24.5	25.1	25.1	1013.5	0.00	0.0	0.000	0.514	29.2	40	14.2	28.8	7.55	1.1496	2802	1	100.0	120
15/07/23	6:00	23.6	24.6	23.1	71	18.0	0.0	WSW	0.00	3.2	WSW	23.6	24.3	24.3	1013.6	0.00	0.0	0.000	0.440	29.2	41	14.6	28.9	7.66	1.1492	2803	1	100.0	120
15/07/23	8:00	30.1	30.1	22.9	44	16.5	1.6	WNW	3.22	9.7	W	30.1	30.4	30.4	1014.2	0.00	0.0	0.000	0.981	30.6	40	15.4	30.4	7.51	1.1439	2801	1	100.0	120
15/07/23	10:00	30.3	31.9	30.1	68	23.7	6.4	NE	12.87	25.7	ENE	30.3	35.4	35.4	1014.7	0.00	0.0	0.000	0.995	31.1	40	15.9	31.2	7.49	1.1417	2804	1	100.0	120
15/07/23	12:00	30.6	30.6	29.3	58	21.4	14.5	ENE	28.97	32.2	NNE	30.4	33.7	33.4	1015.0	0.00	0.0	0.000	1.023	31.2	44	17.5	31.9	8.09	1.1397	2809	1	100.0	120
15/07/23	14:00	31.6	31.7	30.4	56	21.8	14.5	ENE	28.97	25.7	ENE	31.6	35.2	35.2	1014.3	0.00	0.0	0.000	1.106	31.3	45	17.9	32.3	8.18	1.1378	2804	1	100.0	120
15/07/23	16:00	32.2	32.4	31.2	49	20.2	11.3	ENE	22.53	24.1	E	32.2	34.7	34.7	1013.9	0.00	0.0	0.000	1.157	31.5	45	18.1	32.6	8.18	1.1362	2803	1	100.0	120
15/07/23	18:00	33.1	33.3	32.2	40	17.7	6.4	ENE	12.87	14.5	E	33.1	34.1	34.1	1013.6	0.00	0.0	0.000	1.227	32.6	43	18.4	34.0	7.92	1.1314	2806	1	100.0	120
15/07/23	20:00	31.4	33.4	31.4	42	17.0	3.2	S	6.44	9.7	E	31.4	32.0	32.0	1013.8	0.00	0.0	0.000	1.093	32.8	42	18.2	34.1	7.71	1.1310	2801	1	100.0	120
15/07/23	22:00	27.9	31.4	27.9	61	19.7	3.2	WSW	6.44	11.3	WNW	27.9	29.4	29.4	1014.2	0.00	0.0	0.000	0.801	31.8	44	18.0	32.8	8.07	1.1357	2807	1	100.0	120
16/07/23	00:00	26.8	28.0	26.8	62	18.9	1.6	W	3.22	12.9	W	26.8	27.8	27.8	1014.1	0.00	0.0	0.000	0.708	31.4	45	18.0	32.4	8.18	1.1370	2806	1	100.0	120

StazioneMeteo 16/07/23

Date	Time	Temp Out	Hi Temp	Low Temp	Out Hum	Dew Pt.	Wind Speed	Wind Dir	Wind Run	Hi Speed	Hi Dir	Wind Chill	Heat Index	THW Index	Bar	Rain	Rain Rate	Heat D-D	Cool D-D	In Temp	In Hum	In Dew	In Heat	In EMC	In Air Density	Wind Samp	Wind Tx	ISS Recept	Arc. Int.
16/07/23	2:00	25.8	26.8	25.0	63	18.2	1.6	W	3.22	4.8	WNW	25.8	26.4	26.4	1013.5	0.00	0.0	0.000	0.620	31.2	45	17.9	32.2	8.19	1.1372	2804	1	100.0	120
16/07/23	4:00	24.2	26.1	24.2	63	16.7	0.0	NW	0.00	4.8	NW	24.2	24.6	24.6	1013.0	0.00	0.0	0.000	0.486	30.9	45	17.6	31.7	8.20	1.1380	2804	1	100.0	120
16/07/23	6:00	23.3	24.2	23.1	69	17.3	0.0	NW	0.00	3.2	NW	23.3	23.9	23.9	1013.3	0.00	0.0	0.000	0.417	30.8	45	17.5	31.6	8.20	1.1390	2808	1	100.0	120
16/07/23	8:00	29.7	29.7	23.3	46	16.8	1.6	NW	3.22	9.7	E	29.7	30.1	30.1	1014.2	0.00	0.0	0.000	0.944	32.2	44	18.4	33.4	8.05	1.1337	2802	1	100.0	120
16/07/23	10:00	31.7	31.8	29.7	50	20.0	6.4	NE	12.87	17.7	ENE	31.7	33.9	33.9	1014.6	0.00	0.0	0.000	1.111	32.4	43	18.3	33.7	7.93	1.1333	2805	1	100.0	120
16/07/23	12:00	31.1	33.3	31.1	60	22.4	12.9	ENE	25.75	27.4	ENE	31.1	35.2	35.1	1014.7	0.00	0.0	0.000	1.065	31.9	42	17.4	32.7	7.76	1.1365	2804	1	100.0	120
16/07/23	14:00	32.2	32.3	30.9	57	22.6	16.1	ENE	32.19	27.4	E	32.2	36.7	36.7	1014.1	0.00	0.0	0.000	1.153	26.5	31	8.0	25.4	6.16	1.1671	2804	1	100.0	120
16/07/23	16:00	33.8	33.8	31.7	40	18.3	9.7	ENE	19.31	22.5	E	33.8	35.3	35.3	1013.7	0.00	0.0	0.000	1.292	25.1	29	5.8	24.1	5.85	1.1741	2804	1	100.0	120
16/07/23	18:00	35.3	35.3	33.8	31	15.6	6.4	ENE	12.87	16.1	ENE	35.3	35.5	35.5	1013.2	0.00	0.0	0.000	1.417	25.2	29	5.9	24.2	5.85	1.1727	2807	1	100.0	120
16/07/23	20:00	33.1	35.6	33.1	37	16.5	3.2	SSW	6.44	12.9	ENE	33.1	33.6	33.6	1013.7	0.00	0.0	0.000	1.231	24.3	30	5.6	23.4	6.05	1.1770	2807	1	100.0	120
16/07/23	22:00	30.1	33.1	30.1	49	18.2	1.6	WSW	3.22	11.3	WSW	30.1	31.2	31.2	1014.2	0.00	0.0	0.000	0.981	23.2	32	5.6	22.2	6.47	1.1820	2806	1	100.0	120
17/07/23	00:00	27.8	30.4	27.8	58	18.8	1.6	WSW	3.22	8.0	WNW	27.8	28.8	28.8	1014.3	0.00	0.0	0.000	0.787	22.5	32	5.0	21.3	6.50	1.1855	2803	1	100.0	120

StazioneMeteo 17/07/23

Date	Time	Temp Out	Hi Temp	Low Temp	Out Hum	Dew Pt.	Wind Speed	Wind Dir	Wind Run	Hi Speed	Hi Dir	Wind Chill	Heat Index	THW Index	Bar	Rain	Rain Rate	Heat D-D	Cool D-D	In Temp	In Hum	In Dew	In Heat	In EMC	In Air Density	Wind Samp	Wind Tx	ISS Recept	Arc. Int.
17/07/23	2:00	26.5	27.8	26.4	64	19.1	0.0	W	0.00	3.2	W	26.5	27.6	27.6	1014.1	0.00	0.0	0.000	0.681	22.3	36	6.5	21.2	7.16	1.1848	2799	1	100.0	120
17/07/23	4:00	25.3	26.5	25.3	65	18.2	0.0	W	0.00	4.8	SSW	25.3	25.9	25.9	1014.0	0.00	0.0	0.000	0.579	22.7	41	8.8	22.0	7.83	1.1812	2804	1	100.0	120
17/07/23	6:00	26.0	26.7	24.3	66	19.2	1.6	W	3.22	6.4	W	26.0	27.0	27.0	1014.4	0.00	0.0	0.000	0.639	22.7	42	9.1	22.0	7.99	1.1816	2807	1	100.0	120
17/07/23	8:00	31.2	31.2	26.0	50	19.5	1.6	E	3.22	4.8	E	31.2	33.0	33.0	1014.9	0.00	0.0	0.000	1.069	24.1	41	10.0	23.5	7.75	1.1759	2805	1	100.0	120
17/07/23	10:00	33.2	33.2	31.2	44	19.3	4.8	ENE	9.66	12.9	ENE	33.2	35.2	35.2	1015.0	0.00	0.0	0.000	1.236	24.0	38	8.8	23.3	7.35	1.1773	2805	1	100.0	120
17/07/23	12:00	34.4	36.3	33.2	51	22.8	9.7	ENE	19.31	25.7	ENE	34.4	39.7	39.7	1015.0	0.00	0.0	0.000	1.338	26.2	45	13.3	25.8	8.37	1.1642	2805	1	100.0	120
17/07/23	14:00	35.6	36.1	33.2	43	21.1	14.5	NE	28.97	27.4	NE	35.6	39.6	39.6	1014.9	0.00	0.0	0.000	1.440	27.0	44	13.7	26.6	8.15	1.1604	2807	1	100.0	120
17/07/23	16:00	37.2	37.2	34.9	31	17.2	14.5	NE	28.97	30.6	ENE	37.2	38.4	38.4	1014.1	0.00	0.0	0.000	1.569	27.3	32	9.1	26.2	6.33	1.1631	2809	1	100.0	120
17/07/23	18:00	37.4	37.7	36.6	26	14.7	9.7	NE	19.31	25.7	NE	37.4	37.4	37.4	1013.6	0.00	0.0	0.000	1.593	26.8	30	7.8	25.7	6.05	1.1654	2807	1	100.0	120
17/07/23	20:00	33.9	37.6	33.9	36	16.7	3.2	SE	6.44	11.3	ESE	33.9	34.4	34.4	1013.9	0.00	0.0	0.000	1.296	26.9	33	9.3	25.9	6.53	1.1640	2806	1	100.0	120
17/07/23	22:00	30.3	33.8	30.3	40	15.2	1.6	W	3.22	4.8	W	30.3	30.1	30.1	1014.4	0.00	0.0	0.000	0.995	28.2	35	11.3	27.3	6.74	1.1577	2802	1	100.0	120
18/07/23	00:00	29.4	30.3	28.6	49	17.6	0.0	S	0.00	4.8	SSW	29.4	30.1	30.1	1014.6	0.00	0.0	0.000	0.921	28.7	36	12.2	27.9	6.80	1.1551	2808	1	100.0	120

StazioneMeteo 18/07/23

Date	Time	Temp Out	Hi Temp	Low Temp	Out Hum	Dew Pt.	Wind Speed	Wind Dir	Wind Run	Hi Speed	Hi Dir	Wind Chill	Heat Index	THW Index	Bar	Rain	Rain Rate	Heat D-D	Cool D-D	In Temp	In Hum	In Dew	In Heat	In EMC	In Air Density	Wind Samp	Wind Tx	ISS Recept	Arc. Int.
18/07/23	2:00	26.8	29.4	26.7	57	17.5	0.0	W	0.00	1.6	W	26.8	27.3	27.3	1014.2	0.00	0.0	0.000	0.704	29.0	38	13.2	28.3	7.25	1.1524	2800	1	100.0	120
18/07/23	4:00	26.3	26.8	25.8	55	16.6	0.0	W	0.00	4.8	SSW	26.3	26.7	26.7	1013.3	0.00	0.0	0.000	0.667	29.1	39	13.7	28.5	7.36	1.1507	2808	1	100.0	120
18/07/23	6:00	24.6	26.4	24.4	62	16.8	0.0	SW	0.00	3.2	SW	24.6	24.9	24.9	1013.7	0.00	0.0	0.000	0.519	29.1	39	13.7	28.6	7.36	1.1508	2806	1	100.0	120
18/07/23	8:00	31.1	31.1	24.6	48	18.8	0.0	NE	0.00	4.8	NE	31.1	32.6	32.6	1014.4	0.00	0.0	0.000	1.065	30.6	39	15.0	30.3	7.31	1.1446	2802	1	100.0	120
18/07/23	10:00	35.1	35.1	30.9	40	19.5	4.8	NE	9.66	11.3	E	35.1	37.6	37.6	1014.1	0.00	0.0	0.000	1.398	28.7	30	9.4	27.4	6.05	1.1575	2803	1	100.0	120
18/07/23	12:00	35.7	36.7	34.8	43	21.2	9.7	ENE	19.31	27.4	ENE	35.7	39.7	39.7	1013.8	0.00	0.0	0.000	1.444	27.6	30	8.5	26.4	6.05	1.1621	2805	1	100.0	120
18/07/23	14:00	35.7	36.5	35.4	41	20.4	14.5	ENE	28.97	27.4	ENE	35.7	39.1	39.1	1013.0	0.00	0.0	0.000	1.449	26.1	30	7.2	25.1	6.05	1.1680	2803	1	100.0	120
18/07/23	16:00	36.8	38.3	35.6	29	15.8	14.5	ENE	28.97	27.4	ENE	36.8	37.2	37.2	1012.4	0.00	0.0	0.000	1.537	27.4	30	8.3	26.3	6.05	1.1612	2804	1	100.0	120
18/07/23	18:00	35.8	36.8	35.8	37	18.9	6.4	E	12.87	22.5	E	35.8	38.0	38.0	1011.9	0.00	0.0	0.000	1.458	26.8	30	7.8	25.7	6.05	1.1635	2807	1	100.0	120
18/07/23	20:00	35.8	36.8	35.4	29	15.0	1.6	NE	3.22	11.3	ESE	35.8	35.8	35.8	1012.3	0.00	0.0	0.000	1.458	29.3	35	12.3	28.4	6.66	1.1500	2807	1	100.0	120
18/07/23	22:00	33.9	35.9	33.9	33	15.4	6.4	WNW	12.87	16.1	WNW	33.9	33.8	33.8	1013.1	0.00	0.0	0.000	1.296	29.6	36	13.0	28.8	6.76	1.1492	2808	1	100.0	120
19/07/23	00:00	32.9	33.9	32.9	36	15.9	6.4	WNW	12.87	16.1	W	32.9	33.1	33.1	1013.1	0.00	0.0	0.000	1.218	29.9	38	14.1	29.4	7.23	1.1466	2807	1	100.0	120

StazioneMeteo 19/07/23

Date	Time	Temp Out	Hi Temp	Low Temp	Out Hum	Dew Pt.	Wind Speed	Wind Dir	Wind Run	Hi Speed	Hi Dir	Wind Chill	Heat Index	THW Index	Bar	Rain	Rain Rate	Heat D-D	Cool D-D	In Temp	In Hum	In Dew	In Heat	In EMC	In Air Density	Wind Samp	Wind Tx	ISS Recept	Arc. Int.
19/07/23	2:00	27.9	32.9	27.9	49	16.2	1.6	WNW	3.22	12.9	WNW	27.9	28.2	28.2	1012.9	0.00	0.0	0.000	0.796	30.1	39	14.6	29.7	7.33	1.1453	2802	1	100.0	120
19/07/23	4:00	28.4	28.7	27.7	65	21.2	1.6	WNW	3.22	9.7	W	28.4	30.9	30.9	1012.8	0.00	0.0	0.000	0.843	30.1	40	15.0	29.9	7.53	1.1445	2806	1	100.0	120
19/07/23	6:00	29.2	29.4	28.2	46	16.4	6.4	WNW	12.87	14.5	WNW	29.2	29.4	29.4	1012.4	0.00	0.0	0.000	0.903	30.2	41	15.5	30.1	7.65	1.1432	2805	1	100.0	120
19/07/23	8:00	33.8	33.8	29.1	34	15.7	9.7	WNW	19.31	20.9	W	33.8	33.9	33.9	1012.1	0.00	0.0	0.000	1.287	31.6	40	16.4	31.9	7.47	1.1363	2808	1	100.0	120
19/07/23	10:00	37.4	37.4	33.8	29	16.4	4.8	W	9.66	17.7	NE	37.4	38.2	38.2	1011.1	0.00	0.0	0.000	1.588	29.3	27	8.3	27.9	5.55	1.1526	2804	1	100.0	120
19/07/23	12:00	34.3	37.7	34.3	49	22.0	8.0	ENE	16.09	20.9	ENE	34.3	38.8	38.8	1010.7	0.00	0.0	0.000	1.329	27.4	30	8.3	26.3	6.05	1.1592	2802	1	100.0	120
19/07/23	14:00	34.7	35.2	33.4	41	19.5	11.3	E	22.53	22.5	E	34.7	37.1	37.1	1010.4	0.00	0.0	0.000	1.366	26.6	29	7.1	25.5	5.85	1.1631	2805	1	100.0	120
19/07/23	16:00	34.3	34.9	33.6	49	22.1	11.3	E	22.53	27.4	E	34.3	38.9	38.9	1009.5	0.00	0.0	0.000	1.333	26.8	30	7.7	25.7	6.05	1.1609	2803	1	100.0	120
19/07/23	18:00	34.6	34.6	33.6	54	23.9	8.0	E	16.09	22.5	E	34.6	41.2	41.2	1008.4	0.00	0.0	0.000	1.352	25.5	31	7.1	24.5	6.19	1.1651	2804	1	100.0	120
19/07/23	20:00	32.3	35.4	32.3	55	22.1	4.8	W	9.66	20.9	S	32.3	36.3	36.3	1008.1	0.00	0.0	0.000	1.162	29.8	33	11.8	28.8	6.36	1.1440	2806	1	100.0	120
19/07/23	22:00	29.7	32.3	29.6	67	22.9	3.2	W	6.44	9.7	W	29.7	33.8	33.8	1008.1	0.00	0.0	0.000	0.949	29.9	35	12.8	29.1	6.67	1.1423	2808	1	100.0	120
20/07/23	00:00	28.1	29.9	28.1	69	21.9	0.0	WNW	0.00	6.4	W	28.1	30.9	30.9	1008.0	0.00	0.0	0.000	0.815	30.1	37	13.8	29.5	7.03	1.1404	2803	1	100.0	120

StazioneMeteo 20/07/23

Date	Time	Temp Out	Hi Temp	Low Temp	Out Hum	Dew Pt.	Wind Speed	Wind Dir	Wind Run	Hi Speed	Hi Dir	Wind Chill	Heat Index	THW Index	Bar	Rain	Rain Rate	Heat D-D	Cool D-D	In Temp	In Hum	In Dew	In Heat	In EMC	In Air Density	Wind Samp	Wind Tx	ISS Recept	Arc. Int.
20/07/23	2:00	27.5	28.2	27.4	54	17.4	0.0	SSE	0.00	4.8	SSE	27.5	28.1	28.1	1007.4	0.00	0.0	0.000	0.764	30.3	38	14.4	29.8	7.22	1.1384	2802	1	100.0	120
20/07/23	4:00	26.7	27.7	26.3	46	14.1	1.6	W	3.22	11.3	WSW	26.7	26.5	26.5	1007.2	0.00	0.0	0.000	0.699	30.2	39	14.7	29.9	7.32	1.1379	2805	1	100.0	120
20/07/23	6:00	24.2	26.7	23.9	50	13.1	0.0	SE	0.00	4.8	SE	24.2	24.2	24.2	1007.1	0.00	0.0	0.000	0.491	30.1	39	14.6	29.8	7.33	1.1384	2806	1	100.0	120
20/07/23	8:00	31.5	31.5	24.2	40	16.3	0.0	NE	0.00	4.8	NE	31.5	31.7	31.7	1007.6	0.00	0.0	0.000	1.097	31.5	40	16.3	31.7	7.48	1.1317	2803	1	100.0	120
20/07/23	10:00	31.7	34.1	31.3	61	23.2	6.4	ENE	12.87	17.7	ENE	31.7	36.7	36.7	1007.8	0.00	0.0	0.000	1.111	28.9	28	8.5	27.6	5.67	1.1502	2802	1	100.0	120
20/07/23	12:00	32.9	33.7	31.7	51	21.5	9.7	ENE	19.31	17.7	ENE	32.9	36.6	36.6	1008.0	0.00	0.0	0.000	1.218	27.5	30	8.4	26.3	6.05	1.1558	2807	1	100.0	120
20/07/23	14:00	34.9	35.0	32.9	39	18.9	11.3	E	22.53	24.1	E	34.9	36.9	36.9	1007.5	0.00	0.0	0.000	1.380	26.7	29	7.2	25.6	5.85	1.1595	2807	1	100.0	120
20/07/23	16:00	33.9	35.3	33.6	54	23.3	11.3	E	22.53	22.5	E	33.9	39.6	39.6	1006.8	0.00	0.0	0.000	1.296	26.4	30	7.5	25.3	6.05	1.1593	2806	1	100.0	120
20/07/23	18:00	37.7	38.4	33.9	34	19.1	8.0	E	16.09	19.3	E	37.7	40.3	40.3	1006.2	0.00	0.0	0.000	1.611	26.1	31	7.6	25.1	6.17	1.1600	2805	1	100.0	120
20/07/23	20:00	32.8	37.7	32.8	47	20.0	4.8	S	9.66	14.5	SSW	32.8	35.3	35.3	1006.4	0.00	0.0	0.000	1.208	29.8	32	11.3	28.7	6.25	1.1426	2807	1	100.0	120
20/07/23	22:00	28.5	32.8	28.5	59	19.7	1.6	S	3.22	6.4	WNW	28.5	30.1	30.1	1007.2	0.00	0.0	0.000	0.847	29.7	35	12.6	28.8	6.66	1.1423	2805	1	100.0	120
21/07/23	00:00	27.8	29.4	27.8	58	18.8	3.2	SW	6.44	17.7	WNW	27.8	28.9	28.9	1007.6	0.00	0.0	0.000	0.792	29.9	37	13.6	29.3	7.03	1.1410	2802	1	100.0	120

StazioneMeteo 21/07/23

Date	Time	Temp Out	Hi Temp	Low Temp	Out Hum	Dew Pt.	Wind Speed	Wind Dir	Wind Run	Hi Speed	Hi Dir	Wind Chill	Heat Index	THW Index	Bar	Rain	Rain Rate	Heat D-D	Cool D-D	In Temp	In Hum	In Dew	In Heat	In EMC	In Air Density	Wind Samp	Wind Tx	ISS Recept	Arc. Int.
21/07/23	2:00	26.6	28.1	25.8	57	17.4	1.6	W	3.22	11.3	SSW	26.6	27.1	27.1	1008.0	0.00	0.0	0.000	0.690	29.9	38	14.0	29.4	7.23	1.1409	2804	1	100.0	120
21/07/23	4:00	25.4	26.8	25.4	73	20.2	0.0	W	0.00	4.8	SSE	25.4	26.7	26.7	1008.0	0.00	0.0	0.000	0.593	29.9	38	14.1	29.4	7.23	1.1407	2803	1	100.0	120
21/07/23	6:00	23.7	25.4	23.4	69	17.7	0.0	W	0.00	4.8	WNW	23.7	24.4	24.4	1008.7	0.00	0.0	0.000	0.449	29.8	40	14.8	29.5	7.54	1.1411	2807	1	100.0	120
21/07/23	8:00	29.8	29.9	23.7	52	18.9	1.6	E	3.22	8.0	ENE	29.8	31.1	31.1	1010.1	0.00	0.0	0.000	0.954	31.2	41	16.4	31.5	7.65	1.1354	2802	1	100.0	120
21/07/23	10:00	33.6	34.0	29.8	48	21.0	6.4	NE	12.87	17.7	ENE	33.6	36.9	36.9	1009.9	0.00	0.0	0.000	1.269	29.4	29	9.5	28.1	5.85	1.1498	2803	1	100.0	120
21/07/23	12:00	33.5	33.9	32.8	44	19.6	11.3	ENE	22.53	20.9	E	33.5	35.7	35.7	1010.3	0.00	0.0	0.000	1.264	27.3	29	7.7	26.2	5.85	1.1597	2802	1	100.0	120
21/07/23	14:00	34.3	34.9	33.3	48	21.7	8.0	E	16.09	17.7	E	34.3	38.4	38.4	1009.7	0.00	0.0	0.000	1.329	26.9	28	6.9	25.8	5.74	1.1612	2805	1	100.0	120
21/07/23	16:00	34.4	34.4	33.6	51	22.8	9.7	E	19.31	20.9	ENE	34.4	39.7	39.7	1009.6	0.00	0.0	0.000	1.338	26.2	29	6.8	25.1	5.85	1.1640	2806	1	100.0	120
21/07/23	18:00	37.2	38.4	34.2	32	17.7	6.4	E	12.87	19.3	WNW	37.2	38.7	38.7	1009.4	0.00	0.0	0.000	1.569	24.9	32	7.1	24.1	6.41	1.1685	2810	1	100.0	120
21/07/23	20:00	31.4	37.2	31.4	49	19.4	4.8	SSE	9.66	17.7	W	31.4	33.2	33.2	1010.2	0.00	0.0	0.000	1.088	28.4	33	10.6	27.3	6.43	1.1530	2805	1	100.0	120
21/07/23	22:00	28.3	31.4	28.3	71	22.6	4.8	SSW	9.66	14.5	S	28.3	31.7	31.7	1011.1	0.00	0.0	0.000	0.833	28.9	35	11.9	28.1	6.69	1.1505	2806	1	100.0	120
22/07/23	00:00	28.3	28.6	27.4	70	22.3	6.4	SSW	12.87	24.1	S	28.3	31.4	31.4	1011.1	0.00	0.0	0.000	0.829	29.3	37	13.1	28.6	7.05	1.1477	2804	1	100.0	120

StazioneMeteo 22/07/23

Date	Time	Temp Out	Hi Temp	Low Temp	Out Hum	Dew Pt.	Wind Speed	Wind Dir	Wind Run	Hi Speed	Hi Dir	Wind Chill	Heat Index	THW Index	Bar	Rain	Rain Rate	Heat D-D	Cool D-D	In Temp	In Hum	In Dew	In Heat	In EMC	In Air Density	Wind Samp	Wind Tx	ISS Recept	Arc. Int.
22/07/23	2:00	27.2	28.8	26.5	58	18.2	4.8	SW	9.66	16.1	WSW	27.2	27.9	27.9	1010.9	0.00	0.0	0.000	0.736	29.4	39	14.0	28.9	7.35	1.1460	2799	1	100.0	120
22/07/23	4:00	27.8	28.6	25.7	43	14.1	3.2	SSW	6.44	16.1	SW	27.8	27.5	27.5	1010.5	0.00	0.0	0.000	0.792	29.6	39	14.1	29.1	7.35	1.1450	2804	1	100.0	120
22/07/23	6:00	27.7	29.4	27.7	38	12.1	4.8	SSW	9.66	17.7	SW	27.7	26.9	26.9	1011.1	0.00	0.0	0.000	0.778	29.6	39	14.2	29.2	7.34	1.1454	2804	1	100.0	120
22/07/23	8:00	32.9	32.9	26.8	31	13.5	3.2	WNW	6.44	16.1	WNW	32.9	32.2	32.2	1011.5	0.00	0.0	0.000	1.213	31.0	38	15.0	30.8	7.19	1.1396	2803	1	100.0	120
22/07/23	10:00	39.6	39.6	32.9	22	13.9	4.8	W	9.66	14.5	W	39.6	39.4	39.4	1011.8	0.00	0.0	0.000	1.769	31.7	38	15.6	31.6	7.17	1.1367	2807	1	100.0	120
22/07/23	12:00	35.8	40.8	34.7	44	21.6	8.0	E	16.09	19.3	ENE	35.8	40.2	40.2	1012.5	0.00	0.0	0.000	1.454	31.8	38	15.8	31.9	7.16	1.1367	2806	1	100.0	120
22/07/23	14:00	35.6	35.7	34.2	40	19.9	12.9	NE	25.75	22.5	ENE	35.6	38.5	38.5	1013.2	0.00	0.0	0.000	1.440	32.2	40	16.9	32.7	7.45	1.1348	2805	1	100.0	120
22/07/23	16:00	37.8	37.8	34.5	24	13.8	8.0	NE	16.09	19.3	E	37.8	37.4	37.4	1012.8	0.00	0.0	0.000	1.625	32.5	40	17.2	33.2	7.43	1.1326	2803	1	100.0	120
22/07/23	18:00	37.2	38.1	35.8	41	21.8	4.8	ENE	9.66	14.5	ENE	37.2	42.2	42.2	1012.4	0.00	0.0	0.000	1.574	33.7	39	17.8	34.8	7.20	1.1270	2804	1	100.0	120
22/07/23	20:00	35.4	38.6	35.2	42	20.5	1.6	NE	3.22	8.0	NE	35.4	38.7	38.7	1013.0	0.00	0.0	0.000	1.421	33.6	39	17.7	34.6	7.20	1.1282	2806	1	100.0	120
22/07/23	22:00	33.4	36.2	33.3	32	14.4	4.8	SSW	9.66	12.9	WSW	33.4	33.0	33.0	1013.6	0.00	0.0	0.000	1.255	32.8	41	17.8	33.8	7.61	1.1316	2801	1	100.0	120
23/07/23	00:00	31.3	34.3	30.5	33	13.1	3.2	WNW	6.44	14.5	WSW	31.3	30.6	30.6	1014.0	0.00	0.0	0.000	1.083	32.6	41	17.6	33.6	7.62	1.1329	2803	1	100.0	120

StazioneMeteo 23/07/23

Date	Time	Temp Out	Hi Temp	Low Temp	Out Hum	Dew Pt.	Wind Speed	Wind Dir	Wind Run	Hi Speed	Hi Dir	Wind Chill	Heat Index	THW Index	Bar	Rain	Rain Rate	Heat D-D	Cool D-D	In Temp	In Hum	In Dew	In Heat	In EMC	In Air Density	Wind Samp	Wind Tx	ISS Recept	Arc. Int.
23/07/23	2:00	28.8	34.6	28.8	39	13.5	1.6	W	3.22	14.5	W	28.8	28.2	28.2	1013.8	0.00	0.0	0.000	0.875	32.4	41	17.5	33.3	7.63	1.1335	2803	1	100.0	120
23/07/23	4:00	27.7	29.3	27.3	46	15.0	1.6	W	3.22	6.4	W	27.7	27.7	27.7	1013.7	0.00	0.0	0.000	0.782	32.3	41	17.3	33.1	7.65	1.1342	2806	1	100.0	120
23/07/23	6:00	26.6	27.7	25.8	64	19.2	1.6	W	3.22	6.4	SSE	26.6	27.7	27.7	1014.4	0.00	0.0	0.000	0.690	32.2	41	17.2	32.9	7.65	1.1356	2805	1	100.0	120
23/07/23	8:00	30.6	30.6	26.3	61	22.2	3.2	W	6.44	9.7	W	30.6	34.4	34.4	1015.4	0.00	0.0	0.000	1.023	33.3	40	17.9	34.5	7.37	1.1315	2804	1	100.0	120
23/07/23	10:00	35.4	35.4	30.6	35	17.6	4.8	ESE	9.66	14.5	E	35.4	36.6	36.6	1015.2	0.00	0.0	0.000	1.421	33.8	40	18.3	35.2	7.34	1.1290	2806	1	100.0	120
23/07/23	12:00	34.6	36.1	34.6	50	22.7	11.3	ESE	22.53	29.0	E	34.6	39.8	39.8	1015.0	0.00	0.0	0.000	1.356	33.8	40	18.3	35.2	7.34	1.1288	2801	1	100.0	120
23/07/23	14:00	40.6	40.8	34.1	26	17.3	11.3	E	22.53	27.4	E	40.6	42.4	42.4	1014.3	0.00	0.0	0.000	1.852	34.1	41	18.9	35.9	7.52	1.1260	2802	1	100.0	120
23/07/23	16:00	42.4	42.6	40.5	20	14.7	8.0	SSW	16.09	25.7	SSW	42.4	42.9	42.9	1013.0	0.00	0.0	0.000	2.005	34.4	40	18.9	36.3	7.29	1.1232	2805	1	100.0	120
23/07/23	18:00	39.7	43.0	39.7	24	15.4	6.4	W	12.87	30.6	SW	39.7	40.3	40.3	1013.1	0.00	0.0	0.000	1.782	34.8	39	18.8	36.8	7.16	1.1220	2803	1	100.0	120
23/07/23	20:00	36.5	39.9	36.5	40	20.7	4.8	WNW	9.66	16.1	WNW	36.5	40.3	40.3	1013.6	0.00	0.0	0.000	1.514	35.2	38	18.7	37.1	7.04	1.1215	2803	1	100.0	120
23/07/23	22:00	34.6	36.4	33.4	25	11.7	3.2	W	6.44	9.7	W	34.6	33.4	33.4	1014.3	0.00	0.0	0.000	1.356	34.4	39	18.5	36.1	7.17	1.1253	2804	1	100.0	120
24/07/23	00:00	32.1	35.2	32.1	29	11.8	4.8	W	9.66	16.1	W	32.1	30.9	30.9	1014.4	0.00	0.0	0.000	1.144	34.3	39	18.3	35.8	7.18	1.1263	2805	1	100.0	120

StazioneMeteo 24/07/23

Date	Time	Temp Out	Hi Temp	Low Temp	Out Hum	Dew Pt.	Wind Speed	Wind Dir	Wind Run	Hi Speed	Hi Dir	Wind Chill	Heat Index	THW Index	Bar	Rain	Rain Rate	Heat D-D	Cool D-D	In Temp	In Hum	In Dew	In Heat	In EMC	In Air Density	Wind Samp	Wind Tx	ISS Recept	Arc. Int.
24/07/23	2:00	26.8	32.0	26.8	39	11.7	1.6	NW	3.22	16.1	ENE	26.8	26.1	26.1	1014.1	0.00	0.0	0.000	0.708	34.0	39	18.1	35.3	7.19	1.1272	2801	1	100.0	120
24/07/23	4:00	27.0	29.5	26.8	41	12.6	1.6	W	3.22	11.3	WSW	27.0	26.4	26.4	1013.7	0.00	0.0	0.000	0.722	33.8	39	17.9	35.0	7.19	1.1279	2806	1	100.0	120
24/07/23	6:00	25.2	27.0	25.2	48	13.4	0.0	SW	0.00	4.8	SE	25.2	25.1	25.1	1013.7	0.00	0.0	0.000	0.574	33.6	40	18.1	34.8	7.35	1.1284	2802	1	100.0	120
24/07/23	8:00	31.6	31.6	25.2	38	15.5	1.6	SSE	3.22	4.8	SSE	31.6	31.5	31.5	1014.1	0.00	0.0	0.000	1.102	34.5	37	17.7	35.7	6.87	1.1260	2807	1	100.0	120
24/07/23	10:00	33.8	33.8	31.6	45	20.2	4.8	ENE	9.66	12.9	E	33.8	36.5	36.5	1013.7	0.00	0.0	0.000	1.287	31.4	26	9.6	30.0	5.35	1.1463	2806	1	100.0	120
24/07/23	12:00	33.7	34.2	33.3	54	23.1	8.0	E	16.09	17.7	ENE	33.7	39.2	39.2	1013.2	0.00	0.0	0.000	1.282	30.3	27	9.2	28.9	5.52	1.1505	2802	1	100.0	120
24/07/23	14:00	39.5	40.0	33.2	30	18.7	9.7	E	19.31	20.9	ENE	39.5	42.2	42.2	1011.8	0.00	0.0	0.000	1.764	29.0	28	8.6	27.7	5.67	1.1543	2802	1	100.0	120
24/07/23	16:00	39.3	40.3	39.0	26	16.2	9.7	SSE	19.31	25.7	S	39.3	40.3	40.3	1010.7	0.00	0.0	0.000	1.745	29.4	29	9.5	28.1	5.85	1.1507	2806	1	100.0	120
24/07/23	18:00	33.5	39.2	33.5	64	25.8	9.7	SE	19.31	22.5	ESE	33.5	42.5	42.5	1009.9	0.00	0.0	0.000	1.264	28.6	30	9.3	27.3	6.05	1.1532	2806	1	100.0	120
24/07/23	20:00	33.1	36.6	33.1	50	21.3	3.2	S	6.44	11.3	E	33.1	36.6	36.6	1009.5	0.00	0.0	0.000	1.231	30.2	31	11.2	29.1	6.15	1.1448	2806	1	100.0	120
24/07/23	22:00	29.6	33.1	29.6	67	22.8	1.6	S	3.22	8.0	SSW	29.6	33.6	33.6	1010.2	0.00	0.0	0.000	0.940	31.2	34	13.4	30.4	6.51	1.1394	2802	1	100.0	120
25/07/23	00:00	28.2	29.6	28.1	72	22.6	4.8	SSW	9.66	19.3	SSW	28.2	31.5	31.5	1009.5	0.00	0.0	0.000	0.819	31.6	36	14.7	31.2	6.83	1.1357	2807	1	100.0	120

StazioneMeteo 25/07/23

Date	Time	Temp Out	Hi Temp	Low Temp	Out Hum	Dew Pt.	Wind Speed	Wind Dir	Wind Run	Hi Speed	Hi Dir	Wind Chill	Heat Index	THW Index	Bar	Rain	Rain Rate	Heat D-D	Cool D-D	In Temp	In Hum	In Dew	In Heat	In EMC	In Air Density	Wind Samp	Wind Tx	ISS Recept	Arc. Int.
25/07/23	2:00	27.3	28.6	27.3	61	19.1	3.2	NE	6.44	17.7	S	27.3	28.4	28.4	1008.6	0.00	0.0	0.000	0.745	31.7	38	15.7	31.7	7.17	1.1328	2803	1	100.0	120
25/07/23	4:00	27.4	28.8	27.1	49	15.7	3.2	W	6.44	12.9	WSW	27.4	27.5	27.5	1007.7	0.00	0.0	0.000	0.755	31.8	38	15.7	31.8	7.17	1.1315	2805	1	100.0	120
25/07/23	6:00	26.2	27.6	26.1	46	13.7	1.6	SW	3.22	11.3	WNW	26.2	25.9	25.9	1007.6	0.00	0.0	0.000	0.657	31.7	39	16.0	31.8	7.27	1.1314	2807	1	100.0	120
25/07/23	8:00	31.2	31.2	25.3	33	13.0	1.6	W	3.22	4.8	ENE	31.2	30.3	30.3	1007.4	0.00	0.0	0.000	1.069	30.2	31	11.2	29.1	6.15	1.1424	2795	1	100.0	120
25/07/23	10:00	41.4	41.4	31.2	12	6.3	4.8	S	9.66	19.3	SSW	41.4	38.9	38.9	1006.6	0.00	0.0	0.000	1.926	29.2	27	8.3	27.8	5.55	1.1477	2766	1	100.0	120
25/07/23	12:00	43.3	43.3	41.4	14	10.0	8.0	SSW	16.09	27.4	S	43.3	41.7	41.7	1005.9	0.00	0.0	0.000	2.079	28.8	28	8.5	27.5	5.67	1.1482	2786	1	100.0	120
25/07/23	14:00	44.7	44.9	43.3	12	8.8	9.7	W	19.31	30.6	WNW	44.7	42.7	42.7	1005.0	0.00	0.0	0.000	2.199	28.8	30	9.5	27.6	6.05	1.1463	2779	1	100.0	120
25/07/23	16:00	44.4	45.0	44.4	9	4.4	11.3	W	22.53	35.4	SW	44.4	41.1	41.2	1003.9	0.00	0.0	0.000	2.171	29.0	32	10.6	27.9	6.27	1.1433	2794	1	100.0	120
25/07/23	18:00	42.7	44.6	42.7	13	8.4	11.3	W	22.53	37.0	W	42.7	40.6	40.7	1003.4	0.00	0.0	0.000	2.028	29.2	34	11.7	28.2	6.47	1.1410	2802	1	100.0	120
25/07/23	20:00	37.4	42.7	37.4	23	12.8	6.4	W	12.87	27.4	WSW	37.4	36.7	36.7	1003.5	0.00	0.0	0.000	1.593	31.7	33	13.4	30.9	6.43	1.1299	2803	1	100.0	120
25/07/23	22:00	33.5	37.4	33.5	42	18.8	4.8	W	9.66	19.3	WSW	33.5	35.3	35.3	1005.0	0.00	0.0	0.000	1.264	31.8	35	14.5	31.4	6.74	1.1298	2806	1	100.0	120
26/07/23	00:00	31.8	33.5	31.7	49	19.8	4.8	SSW	9.66	20.9	S	31.8	33.9	33.9	1005.0	0.00	0.0	0.000	1.125	32.2	36	15.2	32.0	6.85	1.1276	2803	1	100.0	120

StazioneMeteo 26/07/23

Date	Time	Temp Out	Hi Temp	Low Temp	Out Hum	Dew Pt.	Wind Speed	Wind Dir	Wind Run	Hi Speed	Hi Dir	Wind Chill	Heat Index	THW Index	Bar	Rain	Rain Rate	Heat D-D	Cool D-D	In Temp	In Hum	In Dew	In Heat	In EMC	In Air Density	Wind Samp	Wind Tx	ISS Recept	Arc. Int.
26/07/23	2:00	30.1	33.3	30.1	66	23.1	6.4	S	12.87	33.8	S	30.1	34.5	34.5	1005.0	0.00	0.0	0.000	0.981	32.3	37	15.8	32.4	6.95	1.1262	2803	1	100.0	120
26/07/23	4:00	31.4	31.4	30.1	51	20.1	6.4	SSE	12.87	19.3	SSE	31.4	33.7	33.7	1004.5	0.00	0.0	0.000	1.093	32.4	38	16.3	32.7	7.14	1.1246	2808	1	100.0	120
26/07/23	6:00	30.6	31.6	30.2	45	17.3	8.0	S	16.09	27.4	SSE	30.6	31.2	31.2	1004.8	0.00	0.0	0.000	1.019	32.4	39	16.7	32.8	7.24	1.1246	2800	1	100.0	120
26/07/23	8:00	31.1	31.1	29.4	57	21.5	3.2	E	6.44	12.9	E	31.1	34.3	34.3	1006.3	0.00	0.0	0.000	1.060	33.4	38	17.2	34.2	7.11	1.1217	2806	1	100.0	120
26/07/23	10:00	31.2	32.0	30.9	51	19.8	9.7	E	19.31	20.9	E	31.2	33.2	33.2	1006.1	0.00	0.0	0.000	1.069	29.2	29	9.3	27.9	5.85	1.1464	2762	1	100.0	120
26/07/23	12:00	31.7	31.9	30.9	52	20.7	16.1	ENE	32.19	30.6	ENE	31.6	34.4	34.3	1006.3	0.00	0.0	0.000	1.116	28.0	32	9.8	26.9	6.30	1.1507	2803	1	100.0	120
26/07/23	14:00	31.8	31.8	30.6	50	20.1	12.9	E	25.75	24.1	E	31.8	34.1	34.1	1006.2	0.00	0.0	0.000	1.120	28.8	27	8.0	27.5	5.55	1.1490	2802	1	100.0	120
26/07/23	16:00	31.7	32.6	31.4	48	19.3	12.9	ESE	25.75	27.4	ESE	31.7	33.4	33.4	1006.0	0.00	0.0	0.000	1.111	28.6	29	8.8	27.3	5.85	1.1489	2804	1	100.0	120
26/07/23	18:00	31.2	32.1	30.9	48	18.9	12.9	ESE	25.75	27.4	ESE	31.2	32.7	32.7	1005.7	0.00	0.0	0.000	1.074	27.9	27	7.2	26.6	5.55	1.1527	2808	1	100.0	120
26/07/23	20:00	29.9	31.3	29.9	32	11.4	6.4	SE	12.87	19.3	W	29.9	28.8	28.8	1006.7	0.00	0.0	0.000	0.963	30.5	30	11.0	29.3	6.01	1.1406	2800	1	100.0	120
26/07/23	22:00	27.3	29.9	27.3	35	10.5	12.9	W	25.75	38.6	WNW	27.1	26.3	26.1	1008.3	0.00	0.0	0.000	0.745	30.3	32	11.8	29.3	6.25	1.1422	2804	1	100.0	120
27/07/23	00:00	25.9	27.3	25.8	40	11.3	14.5	W	28.97	30.6	NW	25.3	25.2	24.6	1008.6	0.00	0.0	0.000	0.630	30.4	33	12.3	29.4	6.38	1.1418	2805	1	100.0	120

StazioneMeteo 27/07/23

Date	Time	Temp Out	Hi Temp	Low Temp	Out Hum	Dew Pt.	Wind Speed	Wind Dir	Wind Run	Hi Speed	Hi Dir	Wind Chill	Heat Index	THW Index	Bar	Rain	Rain Rate	Heat D-D	Cool D-D	In Temp	In Hum	In Dew	In Heat	In EMC	In Air Density	Wind Samp	Wind Tx	ISS Recept	Arc. Int.
27/07/23	2:00	25.4	25.9	25.2	40	10.9	11.3	WNW	22.53	25.7	WNW	25.4	24.8	24.8	1008.9	0.00	0.0	0.000	0.593	30.4	34	12.8	29.6	6.48	1.1416	2803	1	100.0	120
27/07/23	4:00	24.7	25.5	24.7	45	11.9	6.4	W	12.87	14.5	W	24.7	24.3	24.3	1009.4	0.00	0.0	0.000	0.528	30.3	34	12.7	29.5	6.48	1.1424	2803	1	100.0	120
27/07/23	6:00	22.2	24.7	22.2	55	12.7	3.2	W	6.44	11.3	W	22.2	21.9	21.9	1010.1	0.00	0.0	0.000	0.324	30.2	35	13.1	29.4	6.68	1.1432	2801	1	100.0	120
27/07/23	8:00	26.9	26.9	22.2	43	13.3	3.2	W	6.44	17.7	NW	26.9	26.5	26.5	1011.5	0.00	0.0	0.000	0.718	29.1	37	12.9	28.3	7.06	1.1495	2799	1	100.0	120
27/07/23	10:00	28.8	28.8	26.9	42	14.6	11.3	NNW	22.53	27.4	NNW	28.8	28.6	28.6	1011.9	0.00	0.0	0.000	0.875	26.6	29	7.1	25.4	5.85	1.1651	2803	1	100.0	120
27/07/23	12:00	29.3	30.3	28.8	48	17.2	11.3	NE	22.53	32.2	NE	29.3	29.9	29.9	1012.2	0.00	0.0	0.000	0.917	27.1	29	7.5	25.9	5.85	1.1629	2806	1	100.0	120
27/07/23	14:00	29.4	30.4	28.9	44	15.9	17.7	NE	35.41	37.0	NE	28.8	29.6	28.9	1012.3	0.00	0.0	0.000	0.926	28.7	30	9.4	27.5	6.05	1.1551	2804	1	100.0	120
27/07/23	16:00	29.2	30.3	28.9	46	16.4	16.1	NE	32.19	37.0	ENE	28.6	29.4	28.9	1012.3	0.00	0.0	0.000	0.903	26.7	28	6.6	25.5	5.75	1.1655	2806	1	100.0	120
27/07/23	18:00	28.8	29.7	28.4	45	15.7	9.7	E	19.31	27.4	ENE	28.8	28.8	28.8	1012.4	0.00	0.0	0.000	0.870	26.2	30	7.3	25.2	6.05	1.1668	2808	1	100.0	120
27/07/23	20:00	27.3	28.8	27.1	52	16.6	3.2	SE	6.44	16.1	E	27.3	27.6	27.6	1012.9	0.00	0.0	0.000	0.745	28.6	35	11.6	27.7	6.71	1.1541	2804	1	100.0	120
27/07/23	22:00	25.2	27.3	25.1	60	16.9	1.6	ESE	3.22	4.8	E	25.2	25.5	25.5	1013.9	0.00	0.0	0.000	0.569	28.7	36	12.2	27.9	6.80	1.1543	2805	1	100.0	120
28/07/23	00:00	24.3	25.2	24.3	59	15.8	3.2	W	6.44	9.7	W	24.3	24.5	24.5	1013.7	0.00	0.0	0.000	0.495	28.7	37	12.6	27.9	7.08	1.1537	2805	1	100.0	120

StazioneMeteo 28/07/23

Date	Time	Temp Out	Hi Temp	Low Temp	Out Hum	Dew Pt.	Wind Speed	Wind Dir	Wind Run	Hi Speed	Hi Dir	Wind Chill	Heat Index	THW Index	Bar	Rain	Rain Rate	Heat D-D	Cool D-D	In Temp	In Hum	In Dew	In Heat	In EMC	In Air Density	Wind Samp	Wind Tx	ISS Recept	Arc. Int.
28/07/23	2:00	23.0	24.3	23.0	62	15.3	4.8	W	9.66	11.3	W	23.0	23.2	23.2	1013.5	0.00	0.0	0.000	0.389	28.7	38	13.0	28.1	7.25	1.1530	2798	1	100.0	120
28/07/23	4:00	23.2	23.3	22.6	61	15.2	6.4	W	12.87	12.9	W	23.2	23.4	23.4	1013.4	0.00	0.0	0.000	0.403	28.6	38	12.9	27.9	7.25	1.1533	2802	1	100.0	120
28/07/23	6:00	20.8	23.2	20.7	69	14.9	1.6	W	3.22	9.7	W	20.8	20.9	20.9	1013.8	0.00	0.0	0.000	0.204	28.6	39	13.2	27.9	7.38	1.1537	2803	1	100.0	120
28/07/23	8:00	26.4	26.4	20.8	52	15.8	1.6	W	3.22	4.8	W	26.4	26.6	26.6	1014.5	0.00	0.0	0.000	0.676	30.1	37	13.8	29.4	7.03	1.1481	2808	1	100.0	120
28/07/23	10:00	29.1	29.4	26.4	43	15.3	4.8	E	9.66	17.7	E	29.1	29.0	29.0	1014.4	0.00	0.0	0.000	0.898	28.7	32	10.3	27.6	6.28	1.1569	2801	1	100.0	120
28/07/23	12:00	29.9	30.1	28.4	53	19.3	12.9	E	25.75	27.4	E	29.8	31.4	31.3	1013.5	0.00	0.0	0.000	0.963	26.2	29	6.8	25.1	5.85	1.1685	2807	1	100.0	120
28/07/23	14:00	32.5	32.7	29.8	32	13.7	12.9	SSE	25.75	30.6	SSE	32.5	31.8	31.8	1012.4	0.00	0.0	0.000	1.181	25.3	28	5.5	24.3	5.70	1.1717	2805	1	100.0	120
28/07/23	16:00	31.4	32.9	31.0	51	20.0	11.3	SSE	22.53	35.4	SSE	31.4	33.6	33.6	1012.2	0.00	0.0	0.000	1.088	26.9	37	11.0	26.1	7.14	1.1604	2809	1	100.0	120
28/07/23	18:00	30.4	31.8	30.2	52	19.4	9.7	SSE	19.31	27.4	S	30.4	32.1	32.1	1012.1	0.00	0.0	0.000	1.005	25.9	34	8.8	24.9	6.68	1.1665	2806	1	100.0	120
28/07/23	20:00	28.3	30.4	28.3	61	20.1	4.8	S	9.66	16.1	S	28.3	30.1	30.1	1011.7	0.00	0.0	0.000	0.833	28.0	34	10.7	27.0	6.55	1.1561	2807	1	100.0	120
28/07/23	22:00	26.3	28.4	26.3	63	18.7	1.6	W	3.22	8.0	WNW	26.3	27.2	27.2	1011.5	0.00	0.0	0.000	0.667	28.0	36	11.5	27.1	6.85	1.1550	2802	1	100.0	120
29/07/23	00:00	24.2	26.4	24.1	72	18.9	1.6	W	3.22	6.4	W	24.2	25.1	25.1	1011.7	0.00	0.0	0.000	0.491	28.1	37	12.0	27.3	7.10	1.1542	2807	1	100.0	120

StazioneMeteo 29/07/23

Date	Time	Temp Out	Hi Temp	Low Temp	Out Hum	Dew Pt.	Wind Speed	Wind Dir	Wind Run	Hi Speed	Hi Dir	Wind Chill	Heat Index	THW Index	Bar	Rain	Rain Rate	Heat D-D	Cool D-D	In Temp	In Hum	In Dew	In Heat	In EMC	In Air Density	Wind Samp	Wind Tx	ISS Recept	Arc. Int.
29/07/23	2:00	23.3	24.7	23.3	71	17.7	1.6	W	3.22	11.3	WSW	23.3	23.9	23.9	1011.1	0.00	0.0	0.000	0.412	28.2	39	12.9	27.5	7.40	1.1525	2807	1	100.0	120
29/07/23	4:00	21.4	23.3	21.4	69	15.5	0.0	SW	0.00	4.8	W	21.4	21.6	21.6	1011.1	0.00	0.0	0.000	0.259	28.1	39	12.9	27.4	7.40	1.1527	2800	1	100.0	120
29/07/23	6:00	20.3	21.4	20.3	69	14.5	0.0	SE	0.00	3.2	W	20.3	20.5	20.5	1011.5	0.00	0.0	0.000	0.167	28.0	40	13.1	27.4	7.55	1.1532	2800	1	100.0	120
29/07/23	8:00	27.4	27.4	20.3	44	14.1	1.6	ENE	3.22	4.8	SSW	27.4	27.1	27.1	1012.5	0.00	0.0	0.000	0.759	29.6	38	13.7	29.0	7.25	1.1477	2806	1	100.0	120
29/07/23	10:00	29.1	29.1	27.5	57	19.7	8.0	NE	16.09	25.7	NE	29.1	30.7	30.7	1013.0	0.00	0.0	0.000	0.894	29.9	39	14.5	29.6	7.33	1.1459	2806	1	100.0	120
29/07/23	12:00	28.6	29.3	28.4	68	22.1	16.1	NE	32.19	29.0	NE	27.9	31.6	30.9	1012.8	0.00	0.0	0.000	0.852	29.9	41	15.2	29.7	7.65	1.1451	2805	1	100.0	120
29/07/23	14:00	28.3	28.9	27.9	69	22.1	12.9	ENE	25.75	25.7	ENE	28.2	31.3	31.2	1012.3	0.00	0.0	0.000	0.833	30.0	44	16.4	30.3	8.13	1.1425	2806	1	100.0	120
29/07/23	16:00	28.6	28.9	28.1	72	23.1	11.3	E	22.53	24.1	E	28.6	32.4	32.4	1011.9	0.00	0.0	0.000	0.856	30.1	45	16.9	30.6	8.23	1.1410	2807	1	100.0	120
29/07/23	18:00	28.9	29.1	28.3	68	22.4	8.0	E	16.09	20.9	E	28.9	32.4	32.4	1011.3	0.00	0.0	0.000	0.884	31.3	44	17.6	32.2	8.08	1.1347	2804	1	100.0	120
29/07/23	20:00	28.4	29.4	28.4	68	21.9	3.2	ESE	6.44	12.9	WSW	28.4	31.3	31.3	1011.2	0.00	0.0	0.000	0.838	31.4	44	17.7	32.2	8.08	1.1343	2802	1	100.0	120
29/07/23	22:00	26.3	28.3	26.2	75	21.5	3.2	W	6.44	16.1	W	26.3	28.3	28.3	1012.0	0.00	0.0	0.000	0.667	30.3	45	17.1	30.8	8.22	1.1400	2806	1	100.0	120
30/07/23	00:00	24.7	26.4	24.7	79	20.8	1.6	WNW	3.22	4.8	NW	24.7	26.1	26.1	1012.0	0.00	0.0	0.000	0.532	30.1	45	16.8	30.4	8.23	1.1413	2803	1	100.0	120

StazioneMeteo 30/07/23

Date	Time	Temp Out	Hi Temp	Low Temp	Out Hum	Dew Pt.	Wind Speed	Wind Dir	Wind Run	Hi Speed	Hi Dir	Wind Chill	Heat Index	THW Index	Bar	Rain	Rain Rate	Heat D-D	Cool D-D	In Temp	In Hum	In Dew	In Heat	In EMC	In Air Density	Wind Samp	Wind Tx	ISS Recept	Arc. Int.
30/07/23	2:00	24.4	25.1	24.1	74	19.5	0.0	W	0.00	6.4	WSW	24.4	25.4	25.4	1011.7	0.00	0.0	0.000	0.509	29.8	46	17.0	30.3	8.44	1.1416	2803	1	100.0	120
30/07/23	4:00	23.1	24.5	23.1	71	17.5	0.0	S	0.00	3.2	S	23.1	23.7	23.7	1011.6	0.00	0.0	0.000	0.394	29.6	46	16.8	30.0	8.44	1.1426	2805	1	100.0	120
30/07/23	6:00	22.3	23.1	22.2	70	16.5	0.0	S	0.00	4.8	SSE	22.3	22.6	22.6	1011.9	0.00	0.0	0.000	0.329	29.4	46	16.6	29.8	8.45	1.1439	2807	1	100.0	120
30/07/23	8:00	29.6	29.6	22.3	45	16.4	0.0	ESE	0.00	4.8	NNW	29.6	29.8	29.8	1012.1	0.00	0.0	0.000	0.935	30.8	43	16.8	31.3	7.95	1.1386	2799	1	100.0	120
30/07/23	10:00	30.5	30.6	29.5	51	19.2	4.8	NE	9.66	14.5	E	30.5	32.1	32.1	1011.9	0.00	0.0	0.000	1.014	31.2	43	17.1	31.7	7.95	1.1367	2805	1	100.0	120
30/07/23	12:00	30.1	30.8	29.7	54	19.7	9.7	E	19.31	19.3	E	30.1	31.9	31.9	1011.8	0.00	0.0	0.000	0.977	31.1	43	17.0	31.6	7.95	1.1371	2802	1	100.0	120
30/07/23	14:00	31.7	31.8	29.9	53	21.0	12.9	E	25.75	25.7	E	31.7	34.7	34.7	1010.9	0.00	0.0	0.000	1.116	31.2	43	17.1	31.7	7.95	1.1355	2802	1	100.0	120
30/07/23	16:00	34.6	34.7	31.8	44	20.5	11.3	SSE	22.53	30.6	SSE	34.6	37.7	37.7	1010.2	0.00	0.0	0.000	1.352	31.4	43	17.3	32.1	7.95	1.1337	2801	1	100.0	120
30/07/23	18:00	31.7	34.6	31.7	53	20.9	8.0	SSE	16.09	27.4	SSE	31.7	34.6	34.6	1009.5	0.00	0.0	0.000	1.111	32.6	42	18.0	33.7	7.73	1.1275	2805	1	100.0	120
30/07/23	20:00	30.2	31.7	30.2	59	21.3	4.8	S	9.66	22.5	S	30.2	33.0	33.0	1008.9	0.00	0.0	0.000	0.986	32.6	42	18.0	33.7	7.73	1.1269	2802	1	100.0	120
30/07/23	22:00	27.8	30.2	27.7	65	20.6	1.6	SW	3.22	4.8	WNW	27.8	29.8	29.8	1009.6	0.00	0.0	0.000	0.792	31.6	44	17.8	32.5	8.07	1.1315	2803	1	100.0	120
31/07/23	00:00	26.0	28.0	26.0	66	19.2	1.6	W	3.22	4.8	W	26.0	27.0	27.0	1009.7	0.00	0.0	0.000	0.639	31.2	44	17.5	32.0	8.09	1.1333	2805	1	100.0	120

StazioneMeteo 1/08/23

Date	Time	Temp Out	Hi Temp	Low Temp	Out Hum	Dew Pt.	Wind Speed	Wind Dir	Wind Run	Hi Speed	Hi Dir	Wind Chill	Heat Index	THW Index	Bar	Rain	Rain Rate	Heat D-D	Cool D-D	In Temp	In Hum	In Dew	In Heat	In EMC	In Air Density	Wind Samp	Wind Tx	ISS Recept	Arc. Int.
1/08/23	2:00	25.8	26.8	25.8	62	18.0	1.6	W	3.22	6.4	SSW	25.8	26.4	26.4	1007.5	0.00	0.0	0.000	0.625	29.0	37	12.8	28.3	7.07	1.1451	2804	1	100.0	120
1/08/23	4:00	25.1	26.4	24.6	58	16.2	1.6	W	3.22	9.7	W	25.1	25.3	25.3	1006.9	0.00	0.0	0.000	0.560	29.1	38	13.3	28.4	7.25	1.1438	2804	1	100.0	120
1/08/23	6:00	24.6	25.3	24.1	62	16.8	1.6	W	3.22	6.4	SSE	24.6	25.0	25.0	1007.5	0.00	0.0	0.000	0.523	29.1	39	13.7	28.5	7.36	1.1439	2808	1	100.0	120
1/08/23	8:00	28.3	28.4	24.6	60	19.8	1.6	W	3.22	9.7	NE	28.3	29.9	29.9	1007.8	0.00	0.0	0.000	0.833	30.4	38	14.5	30.1	7.21	1.1380	2806	1	100.0	120
1/08/23	10:00	30.2	30.4	28.2	56	20.4	6.4	E	12.87	19.3	E	30.2	32.4	32.4	1007.7	0.00	0.0	0.000	0.986	28.2	29	8.4	26.9	5.85	1.1529	2805	1	100.0	120
1/08/23	12:00	29.6	30.3	28.8	59	20.7	14.5	ENE	28.97	25.7	ENE	29.3	32.0	31.7	1007.5	0.00	0.0	0.000	0.940	26.9	30	7.9	25.8	6.05	1.1578	2805	1	100.0	120
1/08/23	14:00	30.9	31.1	29.6	46	18.0	12.9	E	25.75	25.7	E	30.9	31.9	31.9	1006.6	0.00	0.0	0.000	1.051	26.1	29	6.7	25.0	5.85	1.1609	2808	1	100.0	120
1/08/23	16:00	33.0	33.3	30.8	43	18.8	14.5	SSE	28.97	30.6	ESE	33.0	34.6	34.6	1005.5	0.00	0.0	0.000	1.222	26.2	30	7.3	25.2	6.05	1.1588	2804	1	100.0	120
1/08/23	18:00	31.2	33.0	31.2	48	18.9	12.9	SSE	25.75	37.0	S	31.2	32.7	32.7	1004.6	0.00	0.0	0.000	1.074	25.1	31	6.8	24.2	6.21	1.1625	2802	1	100.0	120
1/08/23	20:00	28.9	31.3	28.9	49	17.1	8.0	S	16.09	40.2	S	28.9	29.4	29.4	1004.6	0.00	0.0	0.000	0.880	28.8	33	11.0	27.8	6.39	1.1445	2809	1	100.0	120
1/08/23	22:00	26.4	28.9	26.4	60	18.1	4.8	SSW	9.66	24.1	SSE	26.4	27.1	27.1	1005.3	0.00	0.0	0.000	0.676	28.6	36	12.1	27.8	6.81	1.1449	2810	1	100.0	120
2/08/23	00:00	24.9	26.4	24.8	58	16.1	1.6	SW	3.22	12.9	SSE	24.9	25.2	25.2	1005.3	0.00	0.0	0.000	0.551	28.7	39	13.4	28.1	7.38	1.1430	2802	1	100.0	120

StazioneMeteo 2/08/23

Date	Time	Temp Out	Hi Temp	Low Temp	Out Hum	Dew Pt.	Wind Speed	Wind Dir	Wind Run	Hi Speed	Hi Dir	Wind Chill	Heat Index	THW Index	Bar	Rain	Rain Rate	Heat D-D	Cool D-D	In Temp	In Hum	In Dew	In Heat	In EMC	In Air Density	Wind Samp	Wind Tx	ISS Recept	Arc. Int.
2/08/23	2:00	23.1	25.0	23.0	62	15.4	1.6	WSW	3.22	16.1	SSW	23.1	23.3	23.3	1005.4	0.00	0.0	0.000	0.394	28.7	40	13.8	28.2	7.55	1.1427	2806	1	100.0	120
2/08/23	4:00	22.4	23.4	22.2	59	14.0	4.8	SW	9.66	16.1	SW	22.4	22.4	22.4	1005.7	0.00	0.0	0.000	0.343	28.7	40	13.7	28.2	7.55	1.1433	2805	1	100.0	120
2/08/23	6:00	22.9	23.7	22.3	62	15.2	3.2	SW	6.44	9.7	SW	22.9	23.1	23.1	1005.7	0.00	0.0	0.000	0.380	28.6	41	14.1	28.2	7.68	1.1431	2805	1	100.0	120
2/08/23	8:00	27.3	27.3	22.9	55	17.4	1.6	SW	3.22	9.7	W	27.3	27.8	27.8	1006.6	0.00	0.0	0.000	0.745	30.1	39	14.6	29.7	7.33	1.1380	2800	1	100.0	120
2/08/23	10:00	29.8	29.8	27.3	52	18.9	6.4	ENE	12.87	19.3	ESE	29.8	31.2	31.2	1007.4	0.00	0.0	0.000	0.958	28.7	31	9.9	27.6	6.15	1.1490	2801	1	100.0	120
2/08/23	12:00	30.3	30.8	29.6	52	19.4	14.5	E	28.97	27.4	E	30.1	32.0	31.8	1007.8	0.00	0.0	0.000	1.000	28.1	30	8.9	26.9	6.05	1.1530	2807	1	100.0	120
2/08/23	14:00	31.8	31.8	29.9	46	18.7	11.3	E	22.53	25.7	E	31.8	33.2	33.2	1007.0	0.00	0.0	0.000	1.120	27.0	28	6.9	25.8	5.74	1.1579	2805	1	100.0	120
2/08/23	16:00	32.3	33.2	31.8	53	21.5	12.9	SSE	25.75	33.8	SSE	32.3	35.8	35.8	1006.7	0.00	0.0	0.000	1.162	26.4	28	6.5	25.3	5.74	1.1600	2801	1	100.0	120
2/08/23	18:00	30.7	32.3	30.7	58	21.5	14.5	SSE	28.97	30.6	SSE	30.5	33.9	33.7	1006.9	0.00	0.0	0.000	1.032	26.8	32	8.7	25.8	6.34	1.1568	2805	1	100.0	120
2/08/23	20:00	28.1	30.7	28.1	70	22.1	11.3	SSE	22.53	27.4	S	28.1	31.1	31.1	1007.1	0.00	0.0	0.000	0.815	26.7	32	8.6	25.6	6.35	1.1579	2805	1	100.0	120
2/08/23	22:00	26.7	28.1	26.6	73	21.4	4.8	SSE	9.66	19.3	SSE	26.7	28.7	28.7	1007.7	0.00	0.0	0.000	0.694	27.9	34	10.6	26.9	6.56	1.1520	2805	1	100.0	120
3/08/23	00:00	25.9	26.7	25.8	76	21.3	3.2	W	6.44	9.7	W	25.9	27.7	27.7	1008.0	0.00	0.0	0.000	0.630	28.3	37	12.2	27.5	7.09	1.1492	2803	1	100.0	120

StazioneMeteo 3/08/23

Date	Time	Temp Out	Hi Temp	Low Temp	Out Hum	Dew Pt.	Wind Speed	Wind Dir	Wind Run	Hi Speed	Hi Dir	Wind Chill	Heat Index	THW Index	Bar	Rain	Rain Rate	Heat D-D	Cool D-D	In Temp	In Hum	In Dew	In Heat	In EMC	In Air Density	Wind Samp	Wind Tx	ISS Recept	Arc. Int.
3/08/23	2:00	25.7	26.5	25.4	77	21.3	4.8	WNW	9.66	12.9	NW	25.7	27.4	27.4	1007.6	0.00	0.0	0.000	0.611	28.4	39	13.1	27.8	7.39	1.1470	2803	1	100.0	120
3/08/23	4:00	25.7	25.8	24.6	74	20.7	6.4	W	12.87	16.1	WNW	25.7	27.2	27.2	1007.4	0.00	0.0	0.000	0.616	28.6	42	14.4	28.2	7.85	1.1448	2801	1	100.0	120
3/08/23	6:00	25.2	25.8	25.1	79	21.3	8.0	W	16.09	17.7	W	25.2	26.7	26.7	1008.1	0.00	0.0	0.000	0.569	28.6	44	15.1	28.4	8.15	1.1448	2804	1	100.0	120
3/08/23	8:00	27.4	27.4	25.2	70	21.5	6.4	WNW	12.87	17.7	WNW	27.4	29.8	29.8	1008.5	0.00	0.0	0.000	0.759	29.7	43	15.8	29.8	7.95	1.1400	2806	1	100.0	120
3/08/23	10:00	28.7	29.1	27.4	63	21.0	8.0	NE	16.09	20.9	NE	28.7	31.1	31.1	1009.2	0.00	0.0	0.000	0.866	28.3	34	11.0	27.3	6.53	1.1516	2805	1	100.0	120
3/08/23	12:00	30.0	30.2	28.8	49	18.1	11.3	ENE	22.53	22.5	E	30.0	30.9	30.9	1008.9	0.00	0.0	0.000	0.972	26.7	31	8.2	25.7	6.15	1.1600	2800	1	100.0	120
3/08/23	14:00	29.3	30.3	29.2	69	23.0	12.9	E	25.75	25.7	ENE	29.2	33.3	33.2	1008.9	0.00	0.0	0.000	0.912	27.6	38	12.0	26.8	7.25	1.1529	2805	1	100.0	120
3/08/23	16:00	31.0	31.0	28.9	63	23.1	12.9	E	25.75	25.7	E	30.9	35.7	35.7	1007.9	0.00	0.0	0.000	1.056	26.7	36	10.4	25.8	6.95	1.1571	2807	1	100.0	120
3/08/23	18:00	31.8	33.4	31.1	49	19.7	8.0	S	16.09	25.7	S	31.8	33.9	33.9	1007.6	0.00	0.0	0.000	1.120	26.6	36	10.3	25.7	6.95	1.1571	2806	1	100.0	120
3/08/23	20:00	28.6	31.8	28.6	65	21.4	4.8	S	9.66	24.1	S	28.6	31.2	31.2	1008.3	0.00	0.0	0.000	0.856	28.1	39	12.9	27.4	7.40	1.1494	2803	1	100.0	120
3/08/23	22:00	27.2	28.6	27.2	67	20.6	3.2	W	6.44	14.5	W	27.2	29.0	29.0	1008.8	0.00	0.0	0.000	0.741	28.3	42	14.1	27.9	7.85	1.1478	2809	1	100.0	120
4/08/23	00:00	25.7	27.2	25.7	72	20.2	1.6	W	3.22	11.3	WNW	25.7	27.0	27.0	1008.6	0.00	0.0	0.000	0.611	28.4	42	14.2	28.0	7.85	1.1471	2803	1	100.0	120

StazioneMeteo 4/08/23

Date	Time	Temp Out	Hi Temp	Low Temp	Out Hum	Dew Pt.	Wind Speed	Wind Dir	Wind Run	Hi Speed	Hi Dir	Wind Chill	Heat Index	THW Index	Bar	Rain	Rain Rate	Heat D-D	Cool D-D	In Temp	In Hum	In Dew	In Heat	In EMC	In Air Density	Wind Samp	Wind Tx	ISS Recept	Arc. Int.
4/08/23	2:00	24.3	25.7	24.3	79	20.4	1.6	W	3.22	4.8	W	24.3	25.5	25.5	1008.4	0.00	0.0	0.000	0.495	28.4	43	14.7	28.2	7.99	1.1461	2801	1	100.0	120
4/08/23	4:00	23.3	24.3	23.3	81	19.9	1.6	WSW	3.22	4.8	SW	23.3	24.4	24.4	1008.1	0.00	0.0	0.000	0.417	28.4	43	14.6	28.1	7.99	1.1460	2809	1	100.0	120
4/08/23	6:00	22.9	23.3	22.8	83	19.8	0.0	WSW	0.00	4.8	W	22.9	23.9	23.9	1008.3	0.00	0.0	0.000	0.380	28.3	44	14.9	28.1	8.15	1.1461	2801	1	100.0	120
4/08/23	8:00	28.3	28.3	22.9	66	21.4	0.0	ENE	0.00	8.0	SSE	28.3	30.8	30.8	1008.2	0.00	0.0	0.000	0.833	29.8	43	15.9	29.8	7.95	1.1394	2805	1	100.0	120
4/08/23	10:00	32.1	32.1	28.2	47	19.3	4.8	SSE	9.66	16.1	S	32.1	33.9	33.9	1007.9	0.00	0.0	0.000	1.144	28.3	30	9.1	27.1	6.05	1.1519	2807	1	100.0	120
4/08/23	12:00	33.3	33.5	32.1	50	21.4	9.7	SSE	19.31	29.0	SSE	33.3	36.9	36.9	1007.6	0.00	0.0	0.000	1.245	26.8	30	7.8	25.7	6.05	1.1585	2805	1	100.0	120
4/08/23	14:00	32.7	33.4	31.9	56	22.7	12.9	SSE	25.75	30.6	SSE	32.7	37.5	37.5	1006.8	0.00	0.0	0.000	1.194	26.7	30	7.7	25.6	6.05	1.1580	2806	1	100.0	120
4/08/23	16:00	32.2	33.2	32.2	59	23.1	12.9	SSE	25.75	30.6	SSE	32.2	37.3	37.3	1006.4	0.00	0.0	0.000	1.153	26.1	31	7.7	25.1	6.17	1.1599	2803	1	100.0	120
4/08/23	18:00	30.9	32.6	30.9	60	22.3	11.3	SSE	22.53	27.4	S	30.9	34.8	34.8	1005.6	0.00	0.0	0.000	1.051	25.7	31	7.3	24.7	6.18	1.1608	2804	1	100.0	120
4/08/23	20:00	28.1	31.2	28.1	69	21.9	6.4	S	12.87	25.7	SSE	28.1	30.9	30.9	1005.8	0.00	0.0	0.000	0.815	27.7	32	9.5	26.7	6.31	1.1514	2803	1	100.0	120
4/08/23	22:00	26.9	28.2	26.8	81	23.4	3.2	S	6.44	14.5	WSW	26.9	30.1	30.1	1005.3	0.00	0.0	0.000	0.713	28.1	35	11.2	27.1	6.75	1.1480	2807	1	100.0	120
5/08/23	00:00	26.9	27.0	26.8	79	23.0	3.2	WNW	6.44	12.9	W	26.9	29.9	29.9	1004.6	0.00	0.0	0.000	0.718	28.4	38	12.7	27.7	7.25	1.1442	2806	1	100.0	120

StazioneMeteo 5/08/23

Date	Time	Temp Out	Hi Temp	Low Temp	Out Hum	Dew Pt.	Wind Speed	Wind Dir	Wind Run	Hi Speed	Hi Dir	Wind Chill	Heat Index	THW Index	Bar	Rain	Rain Rate	Heat D-D	Cool D-D	In Temp	In Hum	In Dew	In Heat	In EMC	In Air Density	Wind Samp	Wind Tx	ISS Recept	Arc. Int.
5/08/23	2:00	26.0	27.2	25.9	75	21.2	3.2	W	6.44	11.3	S	26.0	27.8	27.8	1004.8	0.00	0.0	0.000	0.639	28.5	39	13.2	27.9	7.38	1.1435	2802	1	100.0	120
5/08/23	4:00	25.8	26.3	25.2	74	20.8	3.2	W	6.44	9.7	S	25.8	27.4	27.4	1003.9	0.00	0.0	0.000	0.625	28.6	40	13.6	28.0	7.55	1.1418	2806	1	100.0	120
5/08/23	6:00	27.5	27.5	25.7	73	22.2	4.8	SSE	9.66	20.9	E	27.5	30.3	30.3	1004.7	0.00	0.0	0.000	0.764	28.7	42	14.5	28.3	7.85	1.1412	2806	1	100.0	120
5/08/23	8:00	24.7	27.7	23.8	62	16.9	6.4	SSE	12.87	20.9	E	24.7	25.1	25.1	1004.2	0.00	0.0	0.000	0.528	28.7	42	14.5	28.4	7.85	1.1404	2804	1	100.0	120
5/08/23	10:00	27.8	27.8	24.7	57	18.5	4.8	W	9.66	17.7	S	27.8	28.7	28.7	1004.5	0.00	0.0	0.000	0.787	29.3	41	14.7	29.1	7.65	1.1383	2803	1	100.0	120
5/08/23	12:00	28.9	30.2	27.8	53	18.3	8.0	ENE	16.09	24.1	E	28.9	29.9	29.9	1004.6	0.00	0.0	0.000	0.880	29.8	41	15.2	29.7	7.65	1.1359	2805	1	100.0	120
5/08/23	14:00	28.3	28.9	27.6	56	18.7	17.7	NE	35.41	35.4	NE	27.4	29.3	28.5	1004.6	0.00	0.0	0.000	0.829	30.2	43	16.2	30.3	7.95	1.1332	2804	1	100.0	120
5/08/23	16:00	24.2	28.6	23.9	61	16.2	12.9	NE	25.75	30.6	SSE	23.9	24.5	24.2	1004.2	0.20	0.0	0.000	0.491	29.9	44	16.4	30.2	8.13	1.1334	2808	1	100.0	120
5/08/23	18:00	27.2	27.3	24.2	54	17.1	6.4	SSE	12.87	20.9	SE	27.2	27.6	27.6	1003.8	0.00	0.0	0.000	0.736	30.2	43	16.3	30.4	7.95	1.1321	2802	1	100.0	120
5/08/23	20:00	26.0	27.3	25.8	53	15.7	4.8	SSE	9.66	16.1	W	26.0	26.2	26.2	1003.9	0.00	0.0	0.000	0.639	29.8	44	16.3	30.1	8.14	1.1336	2806	1	100.0	120
5/08/23	22:00	24.4	26.2	24.4	53	14.2	6.4	W	12.87	14.5	W	24.4	24.4	24.4	1005.0	0.00	0.0	0.000	0.505	29.3	44	15.8	29.4	8.15	1.1374	2799	1	100.0	120
6/08/23	00:00	22.8	24.4	22.8	61	14.9	3.2	W	6.44	19.3	SSW	22.8	22.9	22.9	1005.1	0.00	0.0	0.000	0.370	29.1	44	15.6	29.1	8.15	1.1389	2804	1	100.0	120

StazioneMeteo 6/08/23

Date	Time	Temp Out	Hi Temp	Low Temp	Out Hum	Dew Pt.	Wind Speed	Wind Dir	Wind Run	Hi Speed	Hi Dir	Wind Chill	Heat Index	THW Index	Bar	Rain	Rain Rate	Heat D-D	Cool D-D	In Temp	In Hum	In Dew	In Heat	In EMC	In Air Density	Wind Samp	Wind Tx	ISS Recept	Arc. Int.
6/08/23	2:00	22.2	22.8	21.4	62	14.5	3.2	SSW	6.44	11.3	S	22.2	22.2	22.2	1004.8	0.00	0.0	0.000	0.319	28.9	44	15.4	28.8	8.15	1.1394	2806	1	100.0	120
6/08/23	4:00	23.2	23.5	22.0	57	14.2	3.2	SSW	6.44	14.5	WNW	23.2	23.3	23.3	1005.2	0.00	0.0	0.000	0.403	28.7	44	15.3	28.6	8.15	1.1406	2804	1	100.0	120
6/08/23	6:00	21.7	24.1	21.7	62	14.1	3.2	WNW	6.44	12.9	WNW	21.7	21.6	21.6	1005.4	0.00	0.0	0.000	0.278	28.6	44	15.2	28.5	8.15	1.1414	2805	1	100.0	120
6/08/23	8:00	25.7	25.8	21.5	53	15.4	3.2	SSW	6.44	14.5	S	25.7	25.8	25.8	1006.8	0.00	0.0	0.000	0.611	29.7	42	15.4	29.6	7.84	1.1387	2807	1	100.0	120
6/08/23	10:00	28.3	28.4	25.7	46	15.6	6.4	ESE	12.87	20.9	E	28.3	28.3	28.3	1006.8	0.00	0.0	0.000	0.833	30.1	42	15.8	30.1	7.83	1.1366	2803	1	100.0	120
6/08/23	12:00	29.7	29.7	27.9	44	16.2	12.9	E	25.75	25.7	E	29.6	29.9	29.8	1006.2	0.00	0.0	0.000	0.949	30.0	42	15.7	30.0	7.83	1.1365	2802	1	100.0	120
6/08/23	14:00	28.7	30.4	28.6	57	19.3	16.1	ENE	32.19	30.6	ENE	28.1	30.1	29.4	1006.4	0.00	0.0	0.000	0.861	30.1	42	15.7	30.1	7.83	1.1364	2804	1	100.0	120
6/08/23	16:00	29.3	29.4	28.4	57	19.9	16.1	ENE	32.19	30.6	E	28.8	31.2	30.7	1006.5	0.00	0.0	0.000	0.917	30.3	44	16.7	30.6	8.12	1.1345	2804	1	100.0	120
6/08/23	18:00	28.5	29.3	28.1	63	20.8	12.9	ENE	25.75	24.1	E	28.3	30.7	30.5	1006.8	0.00	0.0	0.000	0.847	31.3	43	17.3	32.0	7.95	1.1300	2804	1	100.0	120
6/08/23	20:00	27.2	28.7	27.2	60	18.7	6.4	NW	12.87	19.3	E	27.2	28.1	28.1	1007.3	0.00	0.0	0.000	0.736	30.9	44	17.3	31.6	8.10	1.1320	2806	1	100.0	120
6/08/23	22:00	24.6	27.2	24.6	56	15.2	3.2	W	6.44	9.7	SW	24.6	24.7	24.7	1008.3	0.00	0.0	0.000	0.519	30.1	45	16.9	30.6	8.23	1.1369	2802	1	100.0	120
7/08/23	00:00	22.9	24.6	22.7	62	15.3	3.2	W	6.44	12.9	S	22.9	23.2	23.2	1008.0	0.00	0.0	0.000	0.384	29.7	45	16.5	30.1	8.24	1.1385	2802	1	100.0	120

StazioneMeteo 7/08/23

Date	Time	Temp Out	Hi Temp	Low Temp	Out Hum	Dew Pt.	Wind Speed	Wind Dir	Wind Run	Hi Speed	Hi Dir	Wind Chill	Heat Index	THW Index	Bar	Rain	Rain Rate	Heat D-D	Cool D-D	In Temp	In Hum	In Dew	In Heat	In EMC	In Air Density	Wind Samp	Wind Tx	ISS Recept	Arc. Int.
7/08/23	2:00	20.4	22.9	20.3	68	14.3	4.8	W	9.66	20.9	S	20.4	20.6	20.6	1007.6	0.00	0.0	0.000	0.171	29.4	45	16.2	29.6	8.25	1.1396	2803	1	100.0	120
7/08/23	4:00	22.1	23.5	20.3	43	8.9	4.8	WNW	9.66	16.1	WNW	22.1	21.1	21.1	1007.6	0.00	0.0	0.000	0.310	29.2	44	15.7	29.2	8.15	1.1412	2805	1	100.0	120
7/08/23	6:00	22.3	22.8	21.3	40	8.1	4.8	W	9.66	12.9	W	22.3	21.4	21.4	1008.0	0.00	0.0	0.000	0.333	28.9	44	15.5	28.9	8.15	1.1428	2808	1	100.0	120
7/08/23	8:00	25.8	25.8	21.5	42	11.9	3.2	W	6.44	11.3	W	25.8	25.3	25.3	1008.5	0.00	0.0	0.000	0.625	30.1	42	15.8	30.1	7.83	1.1385	2805	1	100.0	120
7/08/23	10:00	28.0	28.2	25.8	54	17.8	4.8	ENE	9.66	17.7	ESE	28.0	28.7	28.7	1008.8	0.00	0.0	0.000	0.806	29.3	36	12.7	28.5	6.76	1.1458	2800	1	100.0	120
7/08/23	12:00	28.6	28.9	27.7	54	18.4	11.3	E	22.53	25.7	E	28.6	29.6	29.6	1008.9	0.00	0.0	0.000	0.856	27.6	30	8.4	26.4	6.05	1.1566	2805	1	100.0	120
7/08/23	14:00	29.8	29.8	28.3	44	16.2	17.7	E	35.41	35.4	ESE	29.2	29.9	29.3	1007.7	0.00	0.0	0.000	0.954	26.4	28	6.5	25.3	5.74	1.1612	2805	1	100.0	120
7/08/23	16:00	30.6	30.9	29.7	37	14.2	16.1	E	32.19	33.8	SSE	30.2	30.1	29.7	1007.9	0.00	0.0	0.000	1.019	27.0	32	8.9	25.9	6.34	1.1571	2804	1	100.0	120
7/08/23	18:00	27.6	30.6	27.6	58	18.5	19.3	ENE	38.62	35.4	E	26.4	28.5	27.4	1008.3	0.00	0.0	0.000	0.769	26.7	33	9.1	25.7	6.55	1.1585	2804	1	100.0	120
7/08/23	20:00	26.3	27.7	26.3	65	19.2	9.7	NE	19.31	27.4	NNE	26.3	27.4	27.4	1009.2	0.00	0.0	0.000	0.667	27.6	38	12.0	26.8	7.25	1.1536	2805	1	100.0	120
7/08/23	22:00	24.6	26.3	24.6	70	18.7	3.2	W	6.44	6.4	W	24.6	25.3	25.3	1010.4	0.00	0.0	0.000	0.519	27.8	40	12.9	27.2	7.55	1.1530	2805	1	100.0	120
8/08/23	00:00	23.7	24.6	22.8	61	15.7	6.4	W	12.87	17.7	W	23.7	23.9	23.9	1011.4	0.00	0.0	0.000	0.444	27.8	41	13.4	27.3	7.71	1.1535	2807	1	100.0	120

StazioneMeteo 8/08/23

Date	Time	Temp Out	Hi Temp	Low Temp	Out Hum	Dew Pt.	Wind Speed	Wind Dir	Wind Run	Hi Speed	Hi Dir	Wind Chill	Heat Index	THW Index	Bar	Rain	Rain Rate	Heat D-D	Cool D-D	In Temp	In Hum	In Dew	In Heat	In EMC	In Air Density	Wind Samp	Wind Tx	ISS Recept	Arc. Int.
8/08/23	2:00	23.7	23.9	22.8	59	15.2	8.0	NW	16.09	19.3	NW	23.7	23.9	23.9	1011.7	0.00	0.0	0.000	0.449	27.8	42	13.7	27.4	7.85	1.1534	2804	1	100.0	120
8/08/23	4:00	24.1	24.6	23.7	55	14.5	11.3	NNW	22.53	30.6	NW	24.1	24.2	24.2	1011.9	0.00	0.0	0.000	0.477	27.8	42	13.7	27.3	7.85	1.1539	2802	1	100.0	120
8/08/23	6:00	23.4	24.2	23.4	53	13.3	9.7	NW	19.31	25.7	NW	23.4	23.4	23.4	1012.7	0.00	0.0	0.000	0.426	27.7	42	13.6	27.3	7.85	1.1551	2809	1	100.0	120
8/08/23	8:00	25.8	25.8	23.4	49	14.3	9.7	NW	19.31	32.2	N	25.8	25.8	25.8	1013.8	0.00	0.0	0.000	0.625	29.0	41	14.4	28.6	7.67	1.1506	2803	1	100.0	120
8/08/23	10:00	27.1	27.4	25.5	41	12.7	17.7	NNW	35.41	37.0	N	26.1	26.5	25.5	1013.8	0.00	0.0	0.000	0.731	28.9	36	12.4	28.1	6.79	1.1531	2803	1	100.0	120
8/08/23	12:00	28.9	28.9	27.1	35	11.9	14.5	NNW	28.97	38.6	NW	28.5	28.0	27.6	1014.1	0.00	0.0	0.000	0.880	27.8	36	11.3	26.9	6.87	1.1591	2808	1	100.0	120
8/08/23	14:00	28.1	29.1	27.6	40	13.2	19.3	NE	38.62	41.8	NE	27.1	27.6	26.6	1014.0	0.00	0.0	0.000	0.815	29.3	36	12.7	28.6	6.76	1.1515	2803	1	100.0	120
8/08/23	16:00	28.3	28.6	27.9	41	13.8	19.3	NE	38.62	43.5	NNE	27.3	27.9	26.9	1013.8	0.00	0.0	0.000	0.833	27.9	30	8.7	26.7	6.05	1.1607	2806	1	100.0	120
8/08/23	18:00	28.0	28.6	27.8	38	12.4	16.1	NE	32.19	35.4	NE	27.3	27.3	26.6	1013.1	0.00	0.0	0.000	0.806	25.6	30	6.7	24.6	6.05	1.1705	2805	1	100.0	120
8/08/23	20:00	26.6	28.1	26.6	33	9.0	9.7	NE	19.31	29.0	NE	26.6	25.6	25.6	1013.5	0.00	0.0	0.000	0.685	27.7	34	10.4	26.7	6.58	1.1598	2806	1	100.0	120
8/08/23	22:00	24.8	26.6	24.7	37	9.1	4.8	WNW	9.66	14.5	WSW	24.8	24.1	24.1	1014.5	0.00	0.0	0.000	0.537	27.4	36	11.0	26.6	6.89	1.1611	2804	1	100.0	120
9/08/23	00:00	23.8	24.8	23.8	46	11.5	6.4	WNW	12.87	14.5	W	23.8	23.5	23.5	1014.7	0.00	0.0	0.000	0.454	27.4	37	11.5	26.6	7.12	1.1609	2803	1	100.0	120

StazioneMeteo 9/08/23

Date	Time	Temp Out	Hi Temp	Low Temp	Out Hum	Dew Pt.	Wind Speed	Wind Dir	Wind Run	Hi Speed	Hi Dir	Wind Chill	Heat Index	THW Index	Bar	Rain	Rain Rate	Heat D-D	Cool D-D	In Temp	In Hum	In Dew	In Heat	In EMC	In Air Density	Wind Samp	Wind Tx	ISS Recept	Arc. Int.
9/08/23	2:00	22.6	23.8	22.6	54	12.8	6.4	WNW	12.87	14.5	W	22.6	22.4	22.4	1014.0	0.00	0.0	0.000	0.356	27.4	38	11.8	26.6	7.25	1.1599	2806	1	100.0	120
9/08/23	4:00	21.7	22.6	21.7	58	13.1	8.0	WNW	16.09	14.5	W	21.7	21.4	21.4	1013.5	0.00	0.0	0.000	0.282	27.2	39	12.1	26.5	7.43	1.1598	2803	1	100.0	120
9/08/23	6:00	21.3	21.7	21.3	60	13.2	8.0	W	16.09	16.1	WNW	21.3	21.0	21.0	1013.9	0.00	0.0	0.000	0.245	27.1	40	12.3	26.4	7.55	1.1606	2806	1	100.0	120
9/08/23	8:00	24.3	24.4	21.2	53	14.1	6.4	WNW	12.87	14.5	W	24.3	24.4	24.4	1014.8	0.00	0.0	0.000	0.500	28.4	39	13.1	27.8	7.39	1.1554	2805	1	100.0	120
9/08/23	10:00	27.3	27.4	24.3	35	10.5	8.0	NNW	16.09	20.9	NW	27.3	26.4	26.4	1014.7	0.00	0.0	0.000	0.750	28.2	36	11.7	27.3	6.84	1.1579	2801	1	100.0	120
9/08/23	12:00	26.6	27.7	26.2	51	15.6	16.1	NE	32.19	32.2	ENE	25.7	26.8	25.9	1014.0	0.00	0.0	0.000	0.690	27.2	39	12.1	26.5	7.43	1.1603	2803	1	100.0	120
9/08/23	14:00	27.2	27.5	26.2	42	13.2	17.7	ENE	35.41	33.8	NE	26.2	26.7	25.7	1013.8	0.00	0.0	0.000	0.741	27.4	43	13.7	27.0	8.02	1.1576	2802	1	100.0	120
9/08/23	16:00	27.8	27.8	26.7	33	10.0	11.3	ENE	22.53	22.5	E	27.8	26.7	26.7	1013.7	0.00	0.0	0.000	0.787	27.6	44	14.3	27.3	8.15	1.1560	2807	1	100.0	120
9/08/23	18:00	29.2	29.2	27.8	21	4.6	6.4	E	12.87	19.3	ENE	29.2	27.6	27.6	1013.3	0.00	0.0	0.000	0.907	28.4	38	12.8	27.7	7.25	1.1541	2806	1	100.0	120
9/08/23	20:00	25.9	30.6	25.9	54	15.9	3.2	W	6.44	14.5	W	25.9	26.2	26.2	1013.3	0.00	0.0	0.000	0.634	25.4	34	8.4	24.6	6.69	1.1699	2806	1	100.0	120
9/08/23	22:00	23.6	26.0	23.6	64	16.3	3.2	W	6.44	9.7	W	23.6	23.9	23.9	1014.1	0.00	0.0	0.000	0.435	26.4	37	10.5	25.6	7.16	1.1652	2802	1	100.0	120
10/08/23	00:00	23.1	23.6	22.8	69	17.1	3.2	W	6.44	11.3	WSW	23.1	23.7	23.7	1014.0	0.00	0.0	0.000	0.398	26.7	39	11.6	25.9	7.45	1.1629	2805	1	100.0	120

StazioneMeteo 10/08/23

Date	Time	Temp Out	Hi Temp	Low Temp	Out Hum	Dew Pt.	Wind Speed	Wind Dir	Wind Run	Hi Speed	Hi Dir	Wind Chill	Heat Index	THW Index	Bar	Rain	Rain Rate	Heat D-D	Cool D-D	In Temp	In Hum	In Dew	In Heat	In EMC	In Air Density	Wind Samp	Wind Tx	ISS Recept	Arc. Int.
10/08/23	2:00	21.8	23.6	21.6	65	15.0	1.6	W	3.22	9.7	W	21.8	21.9	21.9	1013.7	0.00	0.0	0.000	0.292	26.7	40	12.0	26.0	7.55	1.1619	2806	1	100.0	120
10/08/23	4:00	21.1	22.1	20.7	65	14.3	0.0	SSE	0.00	4.8	S	21.1	21.0	21.0	1013.4	0.00	0.0	0.000	0.231	26.7	41	12.3	26.0	7.75	1.1615	2802	1	100.0	120
10/08/23	6:00	19.5	21.1	19.5	68	13.4	0.0	S	0.00	4.8	W	19.5	19.5	19.5	1014.1	0.00	0.0	0.000	0.097	26.6	42	12.6	26.0	7.85	1.1624	2805	1	100.0	120
10/08/23	8:00	26.2	26.2	19.4	49	14.7	1.6	W	3.22	6.4	WNW	26.2	26.2	26.2	1014.6	0.00	0.0	0.000	0.657	27.9	41	13.5	27.4	7.70	1.1567	2805	1	100.0	120
10/08/23	10:00	27.6	28.9	26.2	46	14.9	4.8	E	9.66	19.3	E	27.6	27.5	27.5	1015.2	0.00	0.0	0.000	0.773	30.5	39	15.0	30.3	7.31	1.1458	2801	1	100.0	120
10/08/23	12:00	28.0	28.3	27.3	49	16.3	12.9	E	25.75	24.1	E	27.8	28.3	28.1	1015.3	0.00	0.0	0.000	0.806	26.6	37	10.7	25.8	7.15	1.1656	2801	1	100.0	120
10/08/23	14:00	28.2	28.9	27.8	52	17.4	12.9	E	25.75	24.1	ENE	28.0	28.8	28.6	1015.0	0.00	0.0	0.000	0.819	25.9	35	9.3	25.0	6.88	1.1695	2807	1	100.0	120
10/08/23	16:00	28.9	28.9	28.1	52	18.0	9.7	E	19.31	20.9	ENE	28.9	29.8	29.8	1014.7	0.00	0.0	0.000	0.880	26.9	34	9.7	25.9	6.63	1.1646	2809	1	100.0	120
10/08/23	18:00	30.1	31.1	28.9	33	12.1	4.8	ESE	9.66	12.9	ESE	30.1	29.1	29.1	1014.7	0.00	0.0	0.000	0.981	26.9	36	10.6	26.0	6.93	1.1640	2803	1	100.0	120
10/08/23	20:00	27.8	30.6	27.7	42	13.7	3.2	NE	6.44	9.7	E	27.8	27.3	27.3	1015.5	0.00	0.0	0.000	0.787	26.6	39	11.5	25.8	7.45	1.1652	2807	1	100.0	120
10/08/23	22:00	24.6	27.7	24.6	57	15.5	1.6	W	3.22	6.4	W	24.6	24.7	24.7	1016.5	0.00	0.0	0.000	0.519	26.7	40	11.9	25.9	7.55	1.1654	2803	1	100.0	120
11/08/23	00:00	23.6	25.3	23.5	54	13.7	1.6	W	3.22	12.9	WSW	23.6	23.6	23.6	1016.6	0.00	0.0	0.000	0.435	26.8	41	12.5	26.2	7.74	1.1644	2804	1	100.0	120

StazioneMeteo 11/08/23

Date	Time	Temp Out	Hi Temp	Low Temp	Out Hum	Dew Pt.	Wind Speed	Wind Dir	Wind Run	Hi Speed	Hi Dir	Wind Chill	Heat Index	THW Index	Bar	Rain	Rain Rate	Heat D-D	Cool D-D	In Temp	In Hum	In Dew	In Heat	In EMC	In Air Density	Wind Samp	Wind Tx	ISS Recept	Arc. Int.
11/08/23	2:00	24.3	24.4	22.4	46	11.9	1.6	WNW	3.22	9.7	W	24.3	24.0	24.0	1016.7	0.00	0.0	0.000	0.495	26.8	41	12.5	26.2	7.74	1.1645	2795	1	100.0	120
11/08/23	4:00	24.4	24.8	23.9	58	15.6	6.4	WNW	12.87	19.3	NNW	24.4	24.6	24.6	1016.5	0.00	0.0	0.000	0.505	26.8	42	12.8	26.3	7.85	1.1639	2803	1	100.0	120
11/08/23	6:00	23.2	24.4	23.2	58	14.4	4.8	W	9.66	17.7	NNW	23.2	23.3	23.3	1016.7	0.00	0.0	0.000	0.403	26.8	42	12.8	26.3	7.85	1.1641	2803	1	100.0	120
11/08/23	8:00	26.2	26.2	22.8	45	13.3	4.8	NW	9.66	22.5	N	26.2	25.8	25.8	1017.3	0.00	0.0	0.000	0.653	28.0	41	13.5	27.5	7.70	1.1596	2807	1	100.0	120
11/08/23	10:00	28.8	28.9	26.1	35	11.8	12.9	NNW	25.75	29.0	N	28.6	27.9	27.7	1017.8	0.00	0.0	0.000	0.870	29.2	36	12.6	28.4	6.77	1.1567	2805	1	100.0	120
11/08/23	12:00	30.5	30.6	28.8	28	9.9	12.9	NNW	25.75	32.2	N	30.4	29.2	29.1	1017.4	0.00	0.0	0.000	1.014	25.6	30	6.7	24.6	6.05	1.1755	2805	1	100.0	120
11/08/23	14:00	31.0	31.4	30.3	30	11.4	16.1	NNW	32.19	40.2	NE	30.8	29.8	29.6	1016.9	0.00	0.0	0.000	1.056	29.8	31	10.8	28.6	6.15	1.1551	2805	1	100.0	120
11/08/23	16:00	30.0	31.8	29.8	36	13.3	17.7	NE	35.41	38.6	ENE	29.4	29.3	28.7	1016.0	0.00	0.0	0.000	0.972	26.0	40	11.4	25.3	7.57	1.1681	2801	1	100.0	120
11/08/23	18:00	29.7	30.8	29.2	34	12.1	17.7	NE	35.41	33.8	NE	29.1	28.7	28.1	1016.3	0.00	0.0	0.000	0.944	28.6	36	12.0	27.7	6.81	1.1579	2804	1	100.0	120
11/08/23	20:00	27.2	29.9	27.2	50	15.8	8.0	NE	16.09	27.4	NE	27.2	27.3	27.3	1017.3	0.00	0.0	0.000	0.736	28.6	37	12.4	27.8	7.08	1.1586	2803	1	100.0	120
11/08/23	22:00	25.5	27.2	25.5	53	15.2	3.2	NW	6.44	14.5	N	25.5	25.6	25.6	1017.5	0.00	0.0	0.000	0.597	28.1	39	12.8	27.4	7.40	1.1604	2805	1	100.0	120
12/08/23	00:00	24.1	25.5	24.1	55	14.5	4.8	W	9.66	12.9	W	24.1	24.2	24.2	1017.7	0.00	0.0	0.000	0.477	27.9	40	13.0	27.3	7.55	1.1610	2804	1	100.0	120

StazioneMeteo 12/08/23

Date	Time	Temp Out	Hi Temp	Low Temp	Out Hum	Dew Pt.	Wind Speed	Wind Dir	Wind Run	Hi Speed	Hi Dir	Wind Chill	Heat Index	THW Index	Bar	Rain	Rain Rate	Heat D-D	Cool D-D	In Temp	In Hum	In Dew	In Heat	In EMC	In Air Density	Wind Samp	Wind Tx	ISS Recept	Arc. Int.
12/08/23	2:00	23.3	24.3	23.3	58	14.6	6.4	WNW	12.87	17.7	NNW	23.3	23.5	23.5	1017.5	0.00	0.0	0.000	0.417	27.8	41	13.3	27.3	7.71	1.1609	2802	1	100.0	120
12/08/23	4:00	22.9	23.4	22.7	51	12.2	6.4	W	12.87	12.9	W	22.9	22.7	22.7	1016.7	0.00	0.0	0.000	0.380	27.7	41	13.2	27.1	7.71	1.1604	2805	1	100.0	120
12/08/23	6:00	23.2	23.4	22.7	51	12.5	8.0	WNW	16.09	19.3	WNW	23.2	23.1	23.1	1016.2	0.00	0.0	0.000	0.403	27.5	41	13.1	26.9	7.72	1.1607	2803	1	100.0	120
12/08/23	8:00	25.7	25.7	23.1	51	14.8	9.7	NW	19.31	24.1	NW	25.7	25.8	25.8	1016.1	0.00	0.0	0.000	0.616	28.7	40	13.7	28.2	7.55	1.1553	2800	1	100.0	120
12/08/23	10:00	28.3	28.3	25.7	45	15.3	11.3	NNW	22.53	29.0	N	28.3	28.2	28.2	1016.3	0.00	0.0	0.000	0.833	29.0	39	13.6	28.4	7.37	1.1544	2803	1	100.0	120
12/08/23	12:00	29.7	29.8	27.9	39	14.2	16.1	NNW	32.19	35.4	NNW	29.2	29.2	28.7	1016.3	0.00	0.0	0.000	0.944	29.0	39	13.6	28.4	7.37	1.1543	2803	1	100.0	120
12/08/23	14:00	29.4	30.2	29.3	42	15.1	16.1	NE	32.19	33.8	NNE	28.9	29.2	28.7	1016.1	0.00	0.0	0.000	0.921	29.1	40	14.1	28.7	7.55	1.1531	2805	1	100.0	120
12/08/23	16:00	30.0	30.2	29.2	40	14.9	16.1	NE	32.19	40.2	NE	29.6	29.7	29.3	1015.3	0.00	0.0	0.000	0.972	29.3	39	13.9	28.8	7.36	1.1519	2805	1	100.0	120
12/08/23	18:00	29.4	30.4	29.4	41	14.8	11.3	NE	22.53	32.2	NNE	29.4	29.1	29.1	1015.2	0.00	0.0	0.000	0.921	30.3	38	14.4	29.8	7.22	1.1474	2805	1	100.0	120
12/08/23	20:00	27.1	29.4	27.1	50	15.7	6.4	NNW	12.87	24.1	NE	27.1	27.2	27.2	1015.5	0.00	0.0	0.000	0.727	29.8	39	14.3	29.3	7.34	1.1497	2801	1	100.0	120
12/08/23	22:00	25.3	27.1	25.3	60	17.0	6.4	WNW	12.87	12.9	NW	25.3	25.7	25.7	1016.2	0.00	0.0	0.000	0.583	29.2	41	14.6	28.8	7.66	1.1525	2805	1	100.0	120
13/08/23	00:00	24.4	25.3	24.4	62	16.6	8.0	WNW	16.09	17.7	WNW	24.4	24.8	24.8	1016.3	0.00	0.0	0.000	0.505	28.9	42	14.7	28.7	7.85	1.1533	2805	1	100.0	120

StazioneMeteo 13/08/23

Date	Time	Temp Out	Hi Temp	Low Temp	Out Hum	Dew Pt.	Wind Speed	Wind Dir	Wind Run	Hi Speed	Hi Dir	Wind Chill	Heat Index	THW Index	Bar	Rain	Rain Rate	Heat D-D	Cool D-D	In Temp	In Hum	In Dew	In Heat	In EMC	In Air Density	Wind Samp	Wind Tx	ISS Recept	Arc. Int.
13/08/23	2:00	23.6	24.4	23.5	64	16.3	6.4	WNW	12.87	14.5	W	23.6	23.9	23.9	1016.0	0.00	0.0	0.000	0.435	28.7	42	14.5	28.4	7.85	1.1540	2800	1	100.0	120
13/08/23	4:00	23.1	23.6	23.1	69	17.1	8.0	WNW	16.09	17.7	WNW	23.1	23.6	23.6	1015.9	0.00	0.0	0.000	0.394	28.6	43	14.8	28.3	7.98	1.1543	2802	1	100.0	120
13/08/23	6:00	22.5	23.3	22.5	64	15.3	8.0	NW	16.09	17.7	NW	22.5	22.7	22.7	1015.8	0.00	0.0	0.000	0.347	28.4	43	14.6	28.1	7.99	1.1550	2808	1	100.0	120
13/08/23	8:00	24.7	24.7	22.2	54	14.7	4.8	WNW	9.66	16.1	WNW	24.7	24.7	24.7	1015.9	0.00	0.0	0.000	0.528	29.4	42	15.2	29.3	7.85	1.1503	2804	1	100.0	120
13/08/23	10:00	27.8	27.8	24.7	40	12.9	9.7	NNW	19.31	24.1	N	27.8	27.2	27.2	1015.7	0.00	0.0	0.000	0.787	29.7	41	15.0	29.4	7.65	1.1495	2799	1	100.0	120
13/08/23	12:00	29.7	29.8	27.8	36	13.0	11.3	NE	22.53	30.6	NE	29.7	28.9	28.9	1015.3	0.00	0.0	0.000	0.944	29.6	39	14.2	29.2	7.34	1.1503	2808	1	100.0	120
13/08/23	14:00	29.7	30.5	29.4	37	13.5	17.7	NE	35.41	32.2	ENE	29.1	29.1	28.4	1015.0	0.00	0.0	0.000	0.949	29.7	39	14.2	29.2	7.34	1.1496	2806	1	100.0	120
13/08/23	16:00	29.6	29.8	29.0	42	15.3	19.3	NE	38.62	35.4	NE	28.8	29.4	28.7	1014.5	0.00	0.0	0.000	0.935	29.7	38	13.9	29.2	7.24	1.1492	2808	1	100.0	120
13/08/23	18:00	30.2	30.4	29.6	37	13.9	11.3	NE	22.53	29.0	NNE	30.2	29.6	29.6	1014.2	0.00	0.0	0.000	0.986	30.8	37	14.4	30.3	7.00	1.1443	2804	1	100.0	120
13/08/23	20:00	27.5	30.2	27.4	46	14.8	3.2	NW	6.44	17.7	NE	27.5	27.4	27.4	1014.3	0.00	0.0	0.000	0.764	30.3	38	14.4	29.9	7.22	1.1460	2810	1	100.0	120
13/08/23	22:00	24.8	27.4	24.8	53	14.6	1.6	NW	3.22	9.7	WNW	24.8	24.9	24.9	1015.1	0.00	0.0	0.000	0.542	29.6	39	14.2	29.2	7.34	1.1500	2805	1	100.0	120
14/08/23	00:00	24.3	25.0	24.1	52	13.8	6.4	W	12.87	12.9	WNW	24.3	24.3	24.3	1014.8	0.00	0.0	0.000	0.495	29.3	40	14.3	28.9	7.55	1.1505	2804	1	100.0	120

StazioneMeteo 14/08/23

Date	Time	Temp Out	Hi Temp	Low Temp	Out Hum	Dew Pt.	Wind Speed	Wind Dir	Wind Run	Hi Speed	Hi Dir	Wind Chill	Heat Index	THW Index	Bar	Rain	Rain Rate	Heat D-D	Cool D-D	In Temp	In Hum	In Dew	In Heat	In EMC	In Air Density	Wind Samp	Wind Tx	ISS Recept	Arc. Int.
14/08/23	2:00	23.3	24.6	23.3	55	13.8	3.2	W	6.44	12.9	W	23.3	23.4	23.4	1014.5	0.00	0.0	0.000	0.417	29.1	40	14.1	28.7	7.55	1.1513	2804	1	100.0	120
14/08/23	4:00	23.3	23.7	22.1	52	12.9	3.2	W	6.44	11.3	W	23.3	23.3	23.3	1014.2	0.00	0.0	0.000	0.417	28.9	40	13.9	28.4	7.55	1.1520	2801	1	100.0	120
14/08/23	6:00	23.2	23.3	20.7	54	13.4	3.2	W	6.44	12.9	W	23.2	23.2	23.2	1014.7	0.00	0.0	0.000	0.407	28.7	41	14.2	28.3	7.68	1.1530	2806	1	100.0	120
14/08/23	8:00	26.3	26.3	22.4	52	15.7	1.6	NE	3.22	11.3	NNE	26.3	26.5	26.5	1015.3	0.00	0.0	0.000	0.667	29.8	39	14.3	29.3	7.34	1.1495	2803	1	100.0	120
14/08/23	10:00	29.3	29.4	26.3	37	13.1	9.7	NNW	19.31	24.1	NNE	29.3	28.6	28.6	1015.4	0.00	0.0	0.000	0.912	30.1	39	14.6	29.7	7.33	1.1482	2804	1	100.0	120
14/08/23	12:00	28.8	29.7	28.4	45	15.7	16.1	NE	32.19	33.8	ENE	28.2	28.9	28.3	1015.2	0.00	0.0	0.000	0.875	30.0	39	14.5	29.6	7.33	1.1482	2804	1	100.0	120
14/08/23	14:00	28.3	30.0	28.1	56	18.7	17.7	ENE	35.41	30.6	ENE	27.5	29.4	28.6	1014.8	0.00	0.0	0.000	0.833	30.0	40	14.9	29.7	7.53	1.1473	2805	1	100.0	120
14/08/23	16:00	28.4	29.0	27.8	55	18.5	12.9	ENE	25.75	30.6	NE	28.3	29.5	29.3	1014.8	0.00	0.0	0.000	0.843	30.2	41	15.5	30.1	7.65	1.1459	2808	1	100.0	120
14/08/23	18:00	30.4	30.4	28.4	45	17.2	6.4	ENE	12.87	19.3	ENE	30.4	31.0	31.0	1014.5	0.00	0.0	0.000	1.009	31.2	40	16.0	31.2	7.49	1.1412	2801	1	100.0	120
14/08/23	20:00	26.9	31.4	26.9	61	18.8	3.2	W	6.44	11.3	W	26.9	27.8	27.8	1014.9	0.00	0.0	0.000	0.718	30.6	40	15.5	30.5	7.51	1.1444	2807	1	100.0	120
14/08/23	22:00	24.6	26.9	24.6	72	19.2	1.6	SSW	3.22	8.0	SSE	24.6	25.6	25.6	1015.4	0.00	0.0	0.000	0.523	29.9	42	15.6	29.9	7.83	1.1473	2802	1	100.0	120
15/08/23	00:00	24.1	24.6	23.5	65	17.1	1.6	WNW	3.22	11.3	WSW	24.1	24.5	24.5	1015.2	0.00	0.0	0.000	0.477	29.7	42	15.4	29.6	7.84	1.1485	2802	1	100.0	120

StazioneMeteo 15/08/23

Date	Time	Temp Out	Hi Temp	Low Temp	Out Hum	Dew Pt.	Wind Speed	Wind Dir	Wind Run	Hi Speed	Hi Dir	Wind Chill	Heat Index	THW Index	Bar	Rain	Rain Rate	Heat D-D	Cool D-D	In Temp	In Hum	In Dew	In Heat	In EMC	In Air Density	Wind Samp	Wind Tx	ISS Recept	Arc. Int.
15/08/23	2:00	22.7	24.3	22.7	65	15.8	1.6	W	3.22	11.3	WSW	22.7	23.1	23.1	1014.8	0.00	0.0	0.000	0.366	29.4	43	15.6	29.4	7.95	1.1486	2804	1	100.0	120
15/08/23	4:00	22.1	22.7	21.9	63	14.7	0.0	SSW	0.00	4.8	SSW	22.1	22.1	22.1	1014.6	0.00	0.0	0.000	0.310	29.3	43	15.4	29.2	7.96	1.1492	2802	1	100.0	120
15/08/23	6:00	21.3	22.1	21.3	62	13.8	0.0	SW	0.00	3.2	SW	21.3	21.1	21.1	1014.6	0.00	0.0	0.000	0.250	29.1	43	15.2	28.9	7.96	1.1503	2806	1	100.0	120
15/08/23	8:00	26.7	26.8	21.3	44	13.5	0.0	NNE	0.00	6.4	WNW	26.7	26.3	26.3	1015.2	0.00	0.0	0.000	0.699	30.1	41	15.4	30.0	7.65	1.1468	2806	1	100.0	120
15/08/23	10:00	28.3	29.3	26.7	48	16.2	4.8	NE	9.66	17.7	ENE	28.3	28.5	28.5	1015.5	0.00	0.0	0.000	0.829	30.4	41	15.7	30.4	7.65	1.1457	2806	1	100.0	120
15/08/23	12:00	30.1	30.1	28.2	45	16.8	8.0	E	16.09	19.3	ENE	30.1	30.4	30.4	1015.3	0.00	0.0	0.000	0.977	30.3	40	15.2	30.2	7.52	1.1463	2802	1	100.0	120
15/08/23	14:00	29.9	30.8	29.7	49	18.1	11.3	E	22.53	20.9	E	29.9	30.9	30.9	1015.2	0.00	0.0	0.000	0.968	30.4	40	15.3	30.3	7.51	1.1455	2803	1	100.0	120
15/08/23	16:00	29.7	30.8	29.6	55	19.7	12.9	E	25.75	27.4	E	29.6	31.5	31.4	1014.3	0.00	0.0	0.000	0.949	30.7	41	15.9	30.7	7.65	1.1429	2806	1	100.0	120
15/08/23	18:00	30.7	32.1	29.5	50	19.1	8.0	S	16.09	25.7	ENE	30.7	32.2	32.2	1013.3	0.00	0.0	0.000	1.028	31.6	40	16.4	31.9	7.47	1.1377	2805	1	100.0	120
15/08/23	20:00	27.3	30.7	27.3	61	19.1	3.2	S	6.44	19.3	S	27.3	28.4	28.4	1013.8	0.00	0.0	0.000	0.750	31.1	41	16.3	31.3	7.65	1.1404	2802	1	100.0	120
15/08/23	22:00	25.3	27.3	25.3	68	19.0	0.0	WSW	0.00	4.8	SSW	25.3	26.2	26.2	1014.6	0.00	0.0	0.000	0.583	30.4	42	16.0	30.5	7.82	1.1442	2807	1	100.0	120
16/08/23	00:00	24.3	25.4	24.3	68	18.0	0.0	WSW	0.00	4.8	WSW	24.3	25.0	25.0	1014.4	0.00	0.0	0.000	0.500	30.2	43	16.3	30.4	7.95	1.1443	2808	1	100.0	120

StazioneMeteo 16/08/23

Date	Time	Temp Out	Hi Temp	Low Temp	Out Hum	Dew Pt.	Wind Speed	Wind Dir	Wind Run	Hi Speed	Hi Dir	Wind Chill	Heat Index	THW Index	Bar	Rain	Rain Rate	Heat D-D	Cool D-D	In Temp	In Hum	In Dew	In Heat	In EMC	In Air Density	Wind Samp	Wind Tx	ISS Recept	Arc. Int.
16/08/23	2:00	24.3	24.9	23.8	59	15.8	0.0	SSW	0.00	4.8	SW	24.3	24.5	24.5	1014.2	0.00	0.0	0.000	0.495	30.0	43	16.1	30.1	7.95	1.1452	2801	1	100.0	120
16/08/23	4:00	22.8	24.3	22.8	63	15.4	0.0	S	0.00	4.8	WNW	22.8	23.0	23.0	1014.2	0.00	0.0	0.000	0.370	29.8	43	15.9	29.8	7.95	1.1463	2801	1	100.0	120
16/08/23	6:00	21.9	22.8	21.8	65	15.1	0.0	S	0.00	3.2	S	21.9	22.0	22.0	1014.4	0.00	0.0	0.000	0.301	29.6	43	15.7	29.6	7.95	1.1475	2809	1	100.0	120
16/08/23	8:00	27.3	27.3	21.9	50	15.9	1.6	W	3.22	4.8	WNW	27.3	27.4	27.4	1014.6	0.00	0.0	0.000	0.745	30.6	42	16.2	30.7	7.81	1.1433	2804	1	100.0	120
16/08/23	10:00	28.8	30.0	26.8	47	16.3	6.4	ENE	12.87	19.3	ENE	28.8	29.1	29.1	1015.1	0.00	0.0	0.000	0.870	30.9	41	16.1	31.1	7.65	1.1427	2803	1	100.0	120
16/08/23	12:00	29.1	29.7	28.6	56	19.4	11.3	ENE	22.53	22.5	ENE	29.1	30.6	30.6	1015.0	0.00	0.0	0.000	0.894	30.8	42	16.4	31.1	7.80	1.1425	2806	1	100.0	120
16/08/23	14:00	28.8	29.6	28.7	58	19.7	11.3	E	22.53	24.1	E	28.8	30.5	30.5	1014.6	0.00	0.0	0.000	0.875	30.9	43	16.9	31.3	7.95	1.1412	2805	1	100.0	120
16/08/23	16:00	30.6	30.6	28.8	46	17.6	11.3	E	22.53	20.9	NE	30.6	31.3	31.3	1013.7	0.00	0.0	0.000	1.019	31.1	43	17.0	31.6	7.95	1.1393	2807	1	100.0	120
16/08/23	18:00	30.5	30.8	29.5	57	21.0	9.7	E	19.31	20.9	E	30.5	33.3	33.3	1012.8	0.00	0.0	0.000	1.014	32.0	42	17.5	32.8	7.76	1.1341	2805	1	100.0	120
16/08/23	20:00	28.4	31.4	28.4	60	19.9	3.2	SSE	6.44	11.3	S	28.4	30.1	30.1	1012.8	0.00	0.0	0.000	0.843	31.4	43	17.4	32.2	7.95	1.1363	2805	1	100.0	120
16/08/23	22:00	26.7	28.4	26.4	61	18.5	1.6	NW	3.22	4.8	NW	26.7	27.4	27.4	1013.5	0.00	0.0	0.000	0.694	30.8	44	17.2	31.4	8.10	1.1397	2807	1	100.0	120
17/08/23	00:00	25.4	26.7	25.4	58	16.6	3.2	W	6.44	11.3	W	25.4	25.7	25.7	1013.4	0.00	0.0	0.000	0.593	30.6	44	17.0	31.1	8.11	1.1406	2804	1	100.0	120

StazioneMeteo 17/08/23

Date	Time	Temp Out	Hi Temp	Low Temp	Out Hum	Dew Pt.	Wind Speed	Wind Dir	Wind Run	Hi Speed	Hi Dir	Wind Chill	Heat Index	THW Index	Bar	Rain	Rain Rate	Heat D-D	Cool D-D	In Temp	In Hum	In Dew	In Heat	In EMC	In Air Density	Wind Samp	Wind Tx	ISS Recept	Arc. Int.
17/08/23	2:00	23.7	25.8	23.6	63	16.2	1.6	W	3.22	6.4	W	23.7	24.0	24.0	1013.4	0.00	0.0	0.000	0.444	30.3	44	16.7	30.7	8.12	1.1420	2807	1	100.0	120
17/08/23	4:00	23.3	24.4	22.9	63	15.8	0.0	WNW	0.00	4.8	WSW	23.3	23.6	23.6	1013.0	0.00	0.0	0.000	0.412	30.2	44	16.6	30.5	8.12	1.1424	2803	1	100.0	120
17/08/23	6:00	22.8	23.6	22.8	65	15.9	1.6	W	3.22	6.4	W	22.8	23.1	23.1	1013.0	0.00	0.0	0.000	0.370	29.9	44	16.4	30.2	8.13	1.1435	2806	1	100.0	120
17/08/23	8:00	27.7	27.7	22.5	54	17.5	1.6	WNW	3.22	4.8	W	27.7	28.3	28.3	1013.3	0.00	0.0	0.000	0.778	30.9	43	16.9	31.3	7.95	1.1396	2805	1	100.0	120
17/08/23	10:00	29.7	29.8	27.7	53	19.1	4.8	NE	9.66	19.3	E	29.7	31.2	31.2	1013.1	0.00	0.0	0.000	0.949	31.2	42	16.8	31.7	7.79	1.1383	2803	1	100.0	120
17/08/23	12:00	31.7	31.9	29.6	43	17.6	12.9	NE	25.75	35.4	NNE	31.7	32.5	32.5	1012.6	0.00	0.0	0.000	1.111	31.2	42	16.7	31.6	7.79	1.1380	2802	1	100.0	120
17/08/23	14:00	30.9	32.2	30.6	44	17.2	19.3	NE	38.62	40.2	NE	30.4	31.5	31.0	1012.3	0.00	0.0	0.000	1.046	31.2	41	16.4	31.5	7.65	1.1379	2804	1	100.0	120
17/08/23	16:00	30.9	31.2	30.6	42	16.5	16.1	NE	32.19	37.0	NE	30.7	31.3	31.0	1011.9	0.00	0.0	0.000	1.051	31.3	41	16.5	31.7	7.65	1.1369	2768	1	100.0	120
17/08/23	18:00	32.4	32.9	30.9	36	15.4	4.8	E	9.66	17.7	E	32.4	32.3	32.3	1011.4	0.00	0.0	0.000	1.171	32.2	40	16.9	32.8	7.45	1.1324	2803	1	100.0	120
17/08/23	20:00	29.2	32.4	29.2	46	16.4	3.2	E	6.44	14.5	ENE	29.2	29.5	29.5	1011.9	0.00	0.0	0.000	0.907	31.7	41	16.9	32.2	7.65	1.1350	2805	1	100.0	120
17/08/23	22:00	26.9	29.2	26.9	57	17.7	1.6	WSW	3.22	6.4	WSW	26.9	27.6	27.6	1012.5	0.00	0.0	0.000	0.718	31.1	42	16.6	31.4	7.79	1.1384	2805	1	100.0	120
18/08/23	00:00	26.8	27.2	26.6	51	15.8	4.8	W	9.66	11.3	W	26.8	26.9	26.9	1012.6	0.00	0.0	0.000	0.704	30.9	42	16.5	31.2	7.80	1.1394	2807	1	100.0	120

StazioneMeteo 18/08/23

Date	Time	Temp Out	Hi Temp	Low Temp	Out Hum	Dew Pt.	Wind Speed	Wind Dir	Wind Run	Hi Speed	Hi Dir	Wind Chill	Heat Index	THW Index	Bar	Rain	Rain Rate	Heat D-D	Cool D-D	In Temp	In Hum	In Dew	In Heat	In EMC	In Air Density	Wind Samp	Wind Tx	ISS Recept	Arc. Int.
18/08/23	2:00	25.1	27.3	25.1	58	16.3	3.2	W	6.44	11.3	W	25.1	25.3	25.3	1012.7	0.00	0.0	0.000	0.565	30.7	43	16.7	31.1	7.95	1.1398	2804	1	100.0	120
18/08/23	4:00	25.0	25.8	24.6	67	18.4	3.2	WNW	6.44	11.3	WNW	25.0	25.7	25.7	1012.4	0.00	0.0	0.000	0.556	30.6	43	16.6	30.9	7.95	1.1403	2805	1	100.0	120
18/08/23	6:00	23.9	25.1	23.9	69	17.9	4.8	W	9.66	11.3	WNW	23.9	24.6	24.6	1012.4	0.00	0.0	0.000	0.463	30.3	43	16.4	30.6	7.95	1.1414	2805	1	100.0	120
18/08/23	8:00	27.1	27.1	23.7	56	17.5	6.4	W	12.87	16.1	W	27.1	27.6	27.6	1012.6	0.00	0.0	0.000	0.727	31.4	42	16.9	31.9	7.78	1.1369	2803	1	100.0	120
18/08/23	10:00	31.4	31.5	27.1	39	15.8	8.0	NNW	16.09	24.1	WNW	31.4	31.5	31.5	1012.9	0.00	0.0	0.000	1.093	31.6	41	16.8	32.1	7.65	1.1367	2801	1	100.0	120
18/08/23	12:00	33.3	33.3	31.4	33	14.8	12.9	NNW	25.75	30.6	NNW	33.3	33.0	33.0	1012.5	0.00	0.0	0.000	1.245	31.6	40	16.3	31.8	7.47	1.1370	2807	1	100.0	120
18/08/23	14:00	33.3	34.1	33.2	40	17.8	14.5	NE	28.97	33.8	NE	33.3	34.4	34.4	1012.2	0.00	0.0	0.000	1.245	31.7	39	16.0	31.8	7.27	1.1366	2804	1	100.0	120
18/08/23	16:00	32.9	33.4	32.7	38	16.7	17.7	NE	35.41	32.2	NE	32.9	33.5	33.5	1011.8	0.00	0.0	0.000	1.218	31.8	39	16.2	32.1	7.26	1.1354	2802	1	100.0	120
18/08/23	18:00	31.6	33.2	31.4	41	16.7	12.9	ENE	25.75	27.4	NE	31.6	31.9	31.9	1011.7	0.00	0.0	0.000	1.102	32.8	38	16.6	33.3	7.13	1.1309	2809	1	100.0	120
18/08/23	20:00	29.3	32.3	29.3	44	15.8	1.6	W	3.22	11.3	SSE	29.3	29.4	29.4	1012.2	0.00	0.0	0.000	0.917	32.2	39	16.5	32.6	7.25	1.1339	2809	1	100.0	120
18/08/23	22:00	26.6	29.3	26.6	51	15.6	0.0	W	0.00	4.8	SSW	26.6	26.8	26.8	1012.6	0.00	0.0	0.000	0.690	31.6	40	16.4	31.9	7.47	1.1368	2806	1	100.0	120
19/08/23	00:00	26.4	26.7	25.4	51	15.5	0.0	W	0.00	9.7	W	26.4	26.6	26.6	1012.6	0.00	0.0	0.000	0.676	31.4	41	16.6	31.7	7.65	1.1374	2803	1	100.0	120

StazioneMeteo 19/08/23

Date	Time	Temp Out	Hi Temp	Low Temp	Out Hum	Dew Pt.	Wind Speed	Wind Dir	Wind Run	Hi Speed	Hi Dir	Wind Chill	Heat Index	THW Index	Bar	Rain	Rain Rate	Heat D-D	Cool D-D	In Temp	In Hum	In Dew	In Heat	In EMC	In Air Density	Wind Samp	Wind Tx	ISS Recept	Arc. Int.
19/08/23	2:00	27.3	27.3	25.7	49	15.7	3.2	W	6.44	11.3	WNW	27.3	27.4	27.4	1012.3	0.00	0.0	0.000	0.750	31.2	41	16.4	31.5	7.65	1.1379	2802	1	100.0	120
19/08/23	4:00	23.4	27.6	23.4	61	15.4	1.6	N	3.22	11.3	W	23.4	23.7	23.7	1012.0	0.00	0.0	0.000	0.421	31.0	41	16.2	31.2	7.65	1.1386	2806	1	100.0	120
19/08/23	6:00	22.5	23.4	22.5	66	15.8	0.0	W	0.00	4.8	W	22.5	22.8	22.8	1012.0	0.00	0.0	0.000	0.347	30.8	42	16.4	31.1	7.80	1.1393	2804	1	100.0	120
19/08/23	8:00	27.8	27.8	22.4	54	17.6	1.6	W	3.22	9.7	W	27.8	28.4	28.4	1012.5	0.00	0.0	0.000	0.787	31.8	41	16.9	32.3	7.65	1.1354	2808	1	100.0	120
19/08/23	10:00	31.7	31.8	27.8	48	19.4	4.8	NW	9.66	19.3	ENE	31.7	33.6	33.6	1012.9	0.00	0.0	0.000	1.116	32.1	40	16.8	32.5	7.46	1.1350	2809	1	100.0	120
19/08/23	12:00	33.3	33.6	31.3	37	16.6	12.9	NE	25.75	32.2	N	33.3	33.8	33.8	1012.5	0.00	0.0	0.000	1.245	32.1	40	16.8	32.5	7.46	1.1346	2807	1	100.0	120
19/08/23	14:00	33.7	34.2	32.0	36	16.5	16.1	NE	32.19	35.4	ENE	33.7	34.1	34.1	1012.0	0.00	0.0	0.000	1.278	32.2	39	16.5	32.5	7.25	1.1339	2806	1	100.0	120
19/08/23	16:00	33.1	33.7	32.3	37	16.5	16.1	ENE	32.19	32.2	NNE	33.1	33.6	33.6	1011.4	0.00	0.0	0.000	1.231	32.3	39	16.6	32.8	7.25	1.1324	2802	1	100.0	120
19/08/23	18:00	31.1	34.3	31.1	53	20.4	4.8	NE	9.66	20.9	W	31.1	33.6	33.6	1011.5	0.00	0.0	0.000	1.065	32.8	39	17.0	33.4	7.23	1.1304	2804	1	100.0	120
19/08/23	20:00	29.2	31.6	29.2	51	18.0	4.8	W	9.66	17.7	W	29.2	30.2	30.2	1011.9	0.00	0.0	0.000	0.907	32.5	40	17.2	33.2	7.43	1.1316	2804	1	100.0	120
19/08/23	22:00	26.9	29.2	26.9	70	21.0	4.8	W	9.66	14.5	W	26.9	28.8	28.8	1012.7	0.00	0.0	0.000	0.713	32.0	41	17.1	32.6	7.65	1.1345	2803	1	100.0	120
20/08/23	00:00	27.3	27.3	26.7	57	18.1	3.2	W	6.44	11.3	NW	27.3	28.1	28.1	1013.0	0.00	0.0	0.000	0.750	31.8	42	17.3	32.6	7.76	1.1351	2805	1	100.0	120

StazioneMeteo 20/08/23

Date	Time	Temp Out	Hi Temp	Low Temp	Out Hum	Dew Pt.	Wind Speed	Wind Dir	Wind Run	Hi Speed	Hi Dir	Wind Chill	Heat Index	THW Index	Bar	Rain	Rain Rate	Heat D-D	Cool D-D	In Temp	In Hum	In Dew	In Heat	In EMC	In Air Density	Wind Samp	Wind Tx	ISS Recept	Arc. Int.
20/08/23	2:00	27.0	28.1	26.9	60	18.6	6.4	WNW	12.87	16.1	WNW	27.0	27.8	27.8	1012.4	0.00	0.0	0.000	0.722	31.6	42	17.1	32.2	7.77	1.1356	2805	1	100.0	120
20/08/23	4:00	24.8	27.1	24.8	63	17.3	3.2	WNW	6.44	12.9	WNW	24.8	25.2	25.2	1012.0	0.00	0.0	0.000	0.537	31.4	43	17.4	32.2	7.95	1.1354	2804	1	100.0	120
20/08/23	6:00	23.3	24.8	22.9	66	16.6	1.6	W	3.22	6.4	WNW	23.3	23.8	23.8	1011.7	0.00	0.0	0.000	0.417	31.2	43	17.1	31.7	7.95	1.1364	2804	1	100.0	120
20/08/23	8:00	28.1	28.1	23.4	49	16.4	3.2	WNW	6.44	11.3	W	28.1	28.4	28.4	1012.2	0.00	0.0	0.000	0.815	32.2	42	17.6	33.1	7.75	1.1326	2809	1	100.0	120
20/08/23	10:00	30.9	30.9	28.2	45	17.6	11.3	NNW	22.53	29.0	NNE	30.9	31.7	31.7	1012.0	0.00	0.0	0.000	1.051	32.4	41	17.5	33.3	7.63	1.1315	2802	1	100.0	120
20/08/23	12:00	32.6	32.7	30.8	39	16.9	12.9	NNW	25.75	29.0	NNW	32.6	33.2	33.2	1011.8	0.00	0.0	0.000	1.190	32.4	40	17.1	33.1	7.44	1.1321	2808	1	100.0	120
20/08/23	14:00	32.1	33.1	31.4	45	18.7	16.1	NE	32.19	35.4	NE	32.1	33.6	33.6	1011.3	0.00	0.0	0.000	1.148	32.4	40	17.1	33.1	7.43	1.1313	2810	1	100.0	120
20/08/23	16:00	31.4	32.4	31.3	45	18.0	12.9	NE	25.75	35.4	NE	31.4	32.4	32.4	1011.2	0.00	0.0	0.000	1.088	32.5	41	17.5	33.4	7.63	1.1303	2804	1	100.0	120
20/08/23	18:00	31.3	31.8	31.3	45	18.0	9.7	NE	19.31	25.7	NE	31.3	32.3	32.3	1011.2	0.00	0.0	0.000	1.083	32.6	40	17.3	33.3	7.42	1.1303	2806	1	100.0	120
20/08/23	20:00	29.9	31.6	29.9	45	16.7	8.0	NNW	16.09	20.9	NE	29.9	30.2	30.2	1011.3	0.00	0.0	0.000	0.963	32.3	41	17.4	33.1	7.64	1.1313	2806	1	100.0	120
20/08/23	22:00	29.2	30.0	29.1	47	16.7	4.8	WNW	9.66	16.1	WNW	29.2	29.6	29.6	1012.5	0.00	0.0	0.000	0.903	31.9	41	17.1	32.6	7.65	1.1345	2804	1	100.0	120
21/08/23	00:00	27.7	29.2	27.6	51	16.7	4.8	NW	9.66	12.9	WNW	27.7	28.1	28.1	1012.9	0.00	0.0	0.000	0.782	31.7	41	16.9	32.2	7.65	1.1361	2805	1	100.0	120

StazioneMeteo 21/08/23

Date	Time	Temp Out	Hi Temp	Low Temp	Out Hum	Dew Pt.	Wind Speed	Wind Dir	Wind Run	Hi Speed	Hi Dir	Wind Chill	Heat Index	THW Index	Bar	Rain	Rain Rate	Heat D-D	Cool D-D	In Temp	In Hum	In Dew	In Heat	In EMC	In Air Density	Wind Samp	Wind Tx	ISS Recept	Arc. Int.
21/08/23	2:00	28.4	28.5	27.7	49	16.7	11.3	NNW	22.53	25.7	N	28.4	28.8	28.8	1012.6	0.00	0.0	0.000	0.843	31.6	41	16.7	31.9	7.65	1.1366	2803	1	100.0	120
21/08/23	4:00	28.7	28.8	28.3	46	16.0	11.3	NNW	22.53	35.4	NNE	28.7	28.8	28.8	1012.4	0.00	0.0	0.000	0.866	31.4	41	16.6	31.7	7.65	1.1371	2804	1	100.0	120
21/08/23	6:00	28.7	29.2	28.7	46	15.9	11.3	NNW	22.53	29.0	N	28.7	28.8	28.8	1012.5	0.00	0.0	0.000	0.861	31.3	41	16.5	31.6	7.65	1.1378	2808	1	100.0	120
21/08/23	8:00	29.4	29.4	28.2	49	17.6	11.3	NNW	22.53	29.0	NNE	29.4	30.2	30.2	1013.1	0.00	0.0	0.000	0.926	32.1	40	16.8	32.5	7.46	1.1352	2806	1	100.0	120
21/08/23	10:00	32.0	32.0	29.4	47	19.3	11.3	NNW	22.53	29.0	NNW	32.0	33.8	33.8	1013.3	0.00	0.0	0.000	1.139	32.4	40	17.1	33.1	7.44	1.1338	2803	1	100.0	120
21/08/23	12:00	33.4	33.8	31.8	46	20.2	12.9	NNW	25.75	32.2	ENE	33.4	36.1	36.1	1013.2	0.00	0.0	0.000	1.255	32.7	41	17.7	33.7	7.62	1.1318	2810	1	100.0	120
21/08/23	14:00	34.7	34.7	33.0	40	19.1	17.7	NE	35.41	37.0	ENE	34.7	36.7	36.7	1012.8	0.00	0.0	0.000	1.361	32.8	41	17.8	33.9	7.61	1.1304	2804	1	100.0	120
21/08/23	16:00	34.6	34.9	34.2	38	18.2	17.7	NE	35.41	38.6	ENE	34.6	36.1	36.1	1012.2	0.00	0.0	0.000	1.356	32.8	41	17.8	33.8	7.61	1.1301	2804	1	100.0	120
21/08/23	18:00	33.7	34.8	33.7	40	18.2	14.5	NNW	28.97	43.5	NE	33.7	35.1	35.1	1012.1	0.00	0.0	0.000	1.282	33.8	39	17.9	35.1	7.19	1.1258	2800	1	100.0	120
21/08/23	20:00	31.4	33.7	31.4	41	16.6	9.7	NNW	19.31	29.0	NNW	31.4	31.8	31.8	1012.5	0.00	0.0	0.000	1.093	33.3	40	17.8	34.4	7.37	1.1284	2805	1	100.0	120
21/08/23	22:00	30.7	31.6	30.7	42	16.3	6.4	WNW	12.87	17.7	NW	30.7	30.9	30.9	1013.0	0.00	0.0	0.000	1.032	32.9	40	17.5	33.8	7.40	1.1310	2806	1	100.0	120
22/08/23	00:00	30.4	30.7	30.3	42	16.0	11.3	NNW	22.53	25.7	N	30.4	30.5	30.5	1013.2	0.00	0.0	0.000	1.005	32.7	40	17.4	33.6	7.41	1.1320	2804	1	100.0	120

StazioneMeteo 22/08/23

Date	Time	Temp Out	Hi Temp	Low Temp	Out Hum	Dew Pt.	Wind Speed	Wind Dir	Wind Run	Hi Speed	Hi Dir	Wind Chill	Heat Index	THW Index	Bar	Rain	Rain Rate	Heat D-D	Cool D-D	In Temp	In Hum	In Dew	In Heat	In EMC	In Air Density	Wind Samp	Wind Tx	ISS Recept	Arc. Int.
22/08/23	2:00	30.2	30.6	30.2	40	15.1	9.7	NNW	19.31	27.4	N	30.2	30.0	30.0	1012.6	0.00	0.0	0.000	0.991	32.6	40	17.3	33.3	7.42	1.1319	2804	1	100.0	120
22/08/23	4:00	30.2	30.3	30.1	41	15.5	11.3	NW	22.53	32.2	NNW	30.2	30.1	30.1	1012.0	0.00	0.0	0.000	0.986	32.6	39	16.8	33.1	7.24	1.1321	2804	1	100.0	120
22/08/23	6:00	30.0	30.6	29.9	43	16.1	14.5	NNW	28.97	35.4	NNW	29.7	30.1	29.8	1012.1	0.00	0.0	0.000	0.972	32.4	39	16.7	32.9	7.24	1.1327	2806	1	100.0	120
22/08/23	8:00	30.6	30.6	29.7	46	17.6	14.5	NNW	28.97	29.0	NNE	30.3	31.3	31.1	1012.7	0.00	0.0	0.000	1.019	33.3	38	17.0	34.0	7.11	1.1298	2805	1	100.0	120
22/08/23	10:00	32.4	32.4	30.6	44	18.6	16.1	NNW	32.19	37.0	NW	32.4	33.9	33.9	1012.9	0.00	0.0	0.000	1.176	33.7	39	17.8	34.8	7.20	1.1276	2804	1	100.0	120
22/08/23	12:00	34.3	34.3	32.4	38	17.9	14.5	NNW	28.97	32.2	NE	34.3	35.6	35.6	1012.2	0.00	0.0	0.000	1.329	31.0	33	12.8	30.2	6.41	1.1430	2804	1	100.0	120
22/08/23	14:00	33.8	34.6	32.8	41	18.7	17.7	NE	35.41	37.0	NE	33.8	35.6	35.6	1012.2	0.00	0.0	0.000	1.292	33.1	37	16.4	33.4	6.92	1.1310	2799	1	100.0	120
22/08/23	16:00	34.3	34.3	33.7	39	18.3	16.1	NE	32.19	37.0	NE	34.3	35.8	35.8	1011.6	0.00	0.0	0.000	1.329	30.1	33	12.0	29.1	6.37	1.1468	2807	1	100.0	120
22/08/23	18:00	33.9	34.4	33.7	38	17.6	11.3	NE	22.53	30.6	NE	33.9	34.9	34.9	1011.5	0.00	0.0	0.000	1.296	33.3	35	15.8	33.4	6.67	1.1299	2806	1	100.0	120
22/08/23	20:00	31.8	33.9	31.8	43	17.7	6.4	NW	12.87	22.5	N	31.8	32.7	32.7	1011.7	0.00	0.0	0.000	1.125	33.2	37	16.5	33.6	6.92	1.1298	2806	1	100.0	120
22/08/23	22:00	28.8	31.9	28.5	51	17.7	1.6	WNW	3.22	9.7	NW	28.8	29.6	29.6	1012.3	0.00	0.0	0.000	0.875	32.8	39	17.0	33.4	7.23	1.1312	2807	1	100.0	120
23/08/23	00:00	29.1	29.7	28.8	50	17.6	4.8	WNW	9.66	16.1	W	29.1	29.8	29.8	1012.3	0.00	0.0	0.000	0.894	32.7	40	17.3	33.4	7.42	1.1313	2807	1	100.0	120

StazioneMeteo 23/08/23

Date	Time	Temp Out	Hi Temp	Low Temp	Out Hum	Dew Pt.	Wind Speed	Wind Dir	Wind Run	Hi Speed	Hi Dir	Wind Chill	Heat Index	THW Index	Bar	Rain	Rain Rate	Heat D-D	Cool D-D	In Temp	In Hum	In Dew	In Heat	In EMC	In Air Density	Wind Samp	Wind Tx	ISS Recept	Arc. Int.
23/08/23	2:00	25.9	29.1	25.9	58	17.0	4.8	WNW	9.66	12.9	W	25.9	26.3	26.3	1011.7	0.00	0.0	0.000	0.634	32.5	41	17.5	33.4	7.63	1.1308	2806	1	100.0	120
23/08/23	4:00	27.4	27.4	24.6	53	17.0	3.2	WNW	6.44	12.9	NW	27.4	27.9	27.9	1011.5	0.00	0.0	0.000	0.759	32.3	41	17.4	33.1	7.64	1.1315	2808	1	100.0	120
23/08/23	6:00	27.3	28.1	26.7	50	15.9	4.8	WNW	9.66	19.3	NNE	27.3	27.4	27.4	1011.4	0.00	0.0	0.000	0.745	32.2	41	17.2	32.9	7.65	1.1322	2804	1	100.0	120
23/08/23	8:00	29.4	29.4	27.2	45	16.2	6.4	WNW	12.87	14.5	WNW	29.4	29.6	29.6	1011.8	0.00	0.0	0.000	0.921	32.7	41	17.7	33.7	7.62	1.1301	2804	1	100.0	120
23/08/23	10:00	32.8	32.8	29.4	39	17.0	9.7	NNW	19.31	24.1	N	32.8	33.4	33.4	1012.0	0.00	0.0	0.000	1.204	33.2	39	17.4	34.1	7.21	1.1288	2788	1	100.0	120
23/08/23	12:00	32.3	32.9	32.3	42	17.7	16.1	NE	32.19	37.0	NE	32.3	33.2	33.2	1011.8	0.00	0.0	0.000	1.162	33.3	39	17.5	34.3	7.21	1.1280	2805	1	100.0	120
23/08/23	14:00	32.3	32.9	32.1	46	19.2	17.7	NE	35.41	37.0	NE	32.2	34.1	34.0	1011.7	0.00	0.0	0.000	1.162	33.4	39	17.6	34.4	7.21	1.1273	2803	1	100.0	120
23/08/23	16:00	31.7	32.7	31.7	49	19.6	14.5	NE	28.97	29.0	ENE	31.6	33.7	33.6	1010.7	0.00	0.0	0.000	1.111	32.1	38	16.0	32.2	7.16	1.1336	2805	1	100.0	120
23/08/23	18:00	31.1	31.8	31.1	53	20.4	11.3	NE	22.53	24.1	NE	31.1	33.6	33.6	1011.1	0.00	0.0	0.000	1.065	33.6	39	17.7	34.6	7.20	1.1261	2808	1	100.0	120
23/08/23	20:00	28.9	31.2	28.9	58	19.8	1.6	NE	3.22	11.3	ENE	28.9	30.6	30.6	1011.8	0.00	0.0	0.000	0.880	33.0	41	18.0	34.2	7.59	1.1285	2802	1	100.0	120
23/08/23	22:00	27.3	29.0	27.1	58	18.3	0.0	W	0.00	6.4	W	27.3	28.1	28.1	1012.5	0.00	0.0	0.000	0.745	32.7	42	18.1	33.8	7.72	1.1303	2806	1	100.0	120
24/08/23	00:00	28.0	28.4	26.5	51	16.9	3.2	WNW	6.44	14.5	WNW	28.0	28.4	28.4	1013.0	0.00	0.0	0.000	0.806	32.4	42	17.9	33.5	7.73	1.1320	2801	1	100.0	120

StazioneMeteo 24/08/23

Date	Time	Temp Out	Hi Temp	Low Temp	Out Hum	Dew Pt.	Wind Speed	Wind Dir	Wind Run	Hi Speed	Hi Dir	Wind Chill	Heat Index	THW Index	Bar	Rain	Rain Rate	Heat D-D	Cool D-D	In Temp	In Hum	In Dew	In Heat	In EMC	In Air Density	Wind Samp	Wind Tx	ISS Recept	Arc. Int.
24/08/23	2:00	25.3	28.3	25.2	60	17.0	3.2	W	6.44	14.5	W	25.3	25.6	25.6	1012.7	0.00	0.0	0.000	0.579	32.3	43	18.1	33.4	7.95	1.1320	2802	1	100.0	120
24/08/23	4:00	24.3	25.3	24.2	64	17.0	0.0	SW	0.00	1.6	SW	24.3	24.7	24.7	1012.2	0.00	0.0	0.000	0.495	32.1	43	17.9	33.1	7.95	1.1326	2803	1	100.0	120
24/08/23	6:00	25.7	25.8	23.6	55	15.9	1.6	W	3.22	9.7	W	25.7	25.8	25.8	1012.3	0.00	0.0	0.000	0.611	31.8	43	17.7	32.7	7.95	1.1337	2802	1	100.0	120
24/08/23	8:00	28.7	28.7	24.6	48	16.6	1.6	WNW	3.22	9.7	WNW	28.7	29.1	29.1	1012.9	0.00	0.0	0.000	0.866	32.3	42	17.8	33.3	7.74	1.1325	2803	1	100.0	120
24/08/23	10:00	32.7	32.8	28.7	43	18.5	3.2	NE	6.44	17.7	ENE	32.7	34.2	34.2	1013.0	0.00	0.0	0.000	1.199	32.9	41	17.9	34.1	7.60	1.1301	2805	1	100.0	120
24/08/23	12:00	34.2	34.3	32.8	37	17.5	11.3	NE	22.53	27.4	NE	34.2	35.2	35.2	1013.0	0.00	0.0	0.000	1.324	33.1	40	17.7	34.2	7.39	1.1299	2804	1	100.0	120
24/08/23	14:00	34.2	34.6	33.7	37	17.4	14.5	NE	28.97	32.2	NE	34.2	35.2	35.2	1012.6	0.00	0.0	0.000	1.319	33.3	40	17.8	34.4	7.37	1.1286	2806	1	100.0	120
24/08/23	16:00	32.3	34.4	32.2	42	17.7	14.5	NE	28.97	29.0	ENE	32.3	33.2	33.2	1011.9	0.00	0.0	0.000	1.162	33.6	39	17.7	34.7	7.20	1.1267	2802	1	100.0	120
24/08/23	18:00	32.8	32.9	32.1	42	18.2	6.4	ENE	12.87	17.7	NE	32.8	34.1	34.1	1011.3	0.00	0.0	0.000	1.208	30.1	28	9.5	28.7	5.65	1.1489	2801	1	100.0	120
24/08/23	20:00	30.5	33.1	30.5	47	17.9	1.6	SSW	3.22	6.4	SSE	30.5	31.4	31.4	1012.1	0.00	0.0	0.000	1.014	29.8	30	10.3	28.6	6.04	1.1501	2801	1	100.0	120
24/08/23	22:00	27.4	30.5	27.4	58	18.4	0.0	W	0.00	4.8	W	27.4	28.2	28.2	1012.7	0.00	0.0	0.000	0.755	29.9	33	11.9	28.9	6.37	1.1488	2805	1	100.0	120
25/08/23	00:00	26.4	27.4	26.1	72	21.0	1.6	WSW	3.22	6.4	NE	26.4	28.2	28.2	1012.7	0.00	0.0	0.000	0.676	30.6	35	13.4	29.9	6.69	1.1444	2806	1	100.0	120

StazioneMeteo 25/08/23

Date	Time	Temp Out	Hi Temp	Low Temp	Out Hum	Dew Pt.	Wind Speed	Wind Dir	Wind Run	Hi Speed	Hi Dir	Wind Chill	Heat Index	THW Index	Bar	Rain	Rain Rate	Heat D-D	Cool D-D	In Temp	In Hum	In Dew	In Heat	In EMC	In Air Density	Wind Samp	Wind Tx	ISS Recept	Arc. Int.
25/08/23	2:00	25.3	26.4	25.2	69	19.2	1.6	W	3.22	4.8	W	25.3	26.2	26.2	1012.3	0.00	0.0	0.000	0.579	30.9	37	14.5	30.5	7.00	1.1415	2803	1	100.0	120
25/08/23	4:00	24.0	25.3	23.9	70	18.2	0.0	W	0.00	4.8	W	24.0	24.7	24.7	1011.9	0.00	0.0	0.000	0.472	30.9	38	14.9	30.6	7.20	1.1406	2806	1	100.0	120
25/08/23	6:00	23.8	24.6	23.6	71	18.2	0.0	W	0.00	4.8	W	23.8	24.5	24.5	1012.1	0.00	0.0	0.000	0.454	30.8	39	15.3	30.7	7.30	1.1406	2799	1	100.0	120
25/08/23	8:00	28.2	28.2	23.4	57	18.9	1.6	W	3.22	6.4	WNW	28.2	29.4	29.4	1012.8	0.00	0.0	0.000	0.824	31.7	39	16.1	31.9	7.27	1.1370	2805	1	100.0	120
25/08/23	10:00	31.1	31.7	28.2	48	18.8	4.8	E	9.66	17.7	ENE	31.1	32.4	32.4	1012.7	0.00	0.0	0.000	1.060	28.0	31	9.3	26.8	6.15	1.1586	2803	1	100.0	120
25/08/23	12:00	31.2	31.3	30.1	50	19.6	11.3	ENE	22.53	29.0	ENE	31.2	33.1	33.1	1012.3	0.00	0.0	0.000	1.074	26.2	32	8.2	25.2	6.37	1.1662	2802	1	100.0	120
25/08/23	14:00	31.1	31.3	30.5	55	21.0	12.9	ENE	25.75	30.6	NE	31.0	33.9	33.8	1012.0	0.00	0.0	0.000	1.060	26.4	35	9.7	25.5	6.86	1.1633	2806	1	100.0	120
25/08/23	16:00	31.8	32.6	30.8	52	20.8	8.0	E	16.09	17.7	E	31.8	34.7	34.7	1011.3	0.00	0.0	0.000	1.125	30.1	36	13.4	29.4	6.77	1.1447	2802	1	100.0	120
25/08/23	18:00	31.2	31.8	31.0	62	23.1	8.0	E	16.09	17.7	E	31.2	35.9	35.9	1010.7	0.00	0.0	0.000	1.074	31.6	37	15.1	31.3	6.97	1.1365	2807	1	100.0	120
25/08/23	20:00	29.2	32.1	29.2	68	22.7	6.4	S	12.87	16.1	E	29.2	32.9	32.9	1010.8	0.00	0.0	0.000	0.903	31.2	38	15.2	31.1	7.19	1.1378	2806	1	100.0	120
25/08/23	22:00	28.0	29.2	27.9	69	21.8	3.2	S	6.44	11.3	S	28.0	30.7	30.7	1011.3	0.00	0.0	0.000	0.806	31.0	40	15.8	31.0	7.49	1.1384	2807	1	100.0	120
26/08/23	00:00	26.5	28.0	26.4	73	21.3	1.6	WSW	3.22	8.0	SSW	26.5	28.4	28.4	1011.0	0.00	0.0	0.000	0.681	30.9	41	16.2	31.1	7.65	1.1378	2804	1	100.0	120

StazioneMeteo 26/08/23

Date	Time	Temp Out	Hi Temp	Low Temp	Out Hum	Dew Pt.	Wind Speed	Wind Dir	Wind Run	Hi Speed	Hi Dir	Wind Chill	Heat Index	THW Index	Bar	Rain	Rain Rate	Heat D-D	Cool D-D	In Temp	In Hum	In Dew	In Heat	In EMC	In Air Density	Wind Samp	Wind Tx	ISS Recept	Arc. Int.
26/08/23	2:00	26.2	26.6	26.0	66	19.3	0.0	W	0.00	4.8	W	26.2	27.2	27.2	1010.7	0.00	0.0	0.000	0.653	30.9	42	16.5	31.2	7.80	1.1372	2805	1	100.0	120
26/08/23	4:00	25.3	26.2	25.2	72	19.9	1.6	WNW	3.22	4.8	ESE	25.3	26.4	26.4	1010.3	0.00	0.0	0.000	0.579	30.8	42	16.4	31.1	7.80	1.1373	2805	1	100.0	120
26/08/23	6:00	24.4	25.6	24.4	65	17.4	0.0	WNW	0.00	6.4	SSE	24.4	24.9	24.9	1010.6	0.00	0.0	0.000	0.505	30.7	42	16.3	30.9	7.81	1.1382	2803	1	100.0	120
26/08/23	8:00	28.7	28.7	24.2	53	18.2	1.6	W	3.22	4.8	WNW	28.7	29.7	29.7	1011.4	0.00	0.0	0.000	0.866	31.5	41	16.7	31.9	7.65	1.1355	2800	1	100.0	120
26/08/23	10:00	29.9	30.6	28.7	56	20.2	4.8	ENE	9.66	12.9	E	29.9	31.9	31.9	1011.9	0.00	0.0	0.000	0.963	32.0	41	17.1	32.6	7.65	1.1336	2806	1	100.0	120
26/08/23	12:00	30.0	30.8	29.8	62	21.9	9.7	E	19.31	17.7	E	30.0	33.3	33.3	1011.9	0.00	0.0	0.000	0.972	32.1	42	17.5	32.9	7.76	1.1327	2804	1	100.0	120
26/08/23	14:00	30.8	30.8	29.6	66	23.7	11.3	ENE	22.53	20.9	E	30.8	36.0	36.0	1011.4	0.00	0.0	0.000	1.037	32.2	44	18.4	33.6	8.05	1.1303	2806	1	100.0	120
26/08/23	16:00	32.6	32.6	30.4	44	18.8	8.0	E	16.09	17.7	E	32.6	34.2	34.2	1010.6	0.00	0.0	0.000	1.190	32.4	44	18.6	33.9	8.04	1.1283	2807	1	100.0	120
26/08/23	18:00	33.3	33.4	32.3	52	22.1	8.0	ESE	16.09	19.3	ENE	33.3	37.6	37.6	1010.3	0.00	0.0	0.000	1.245	33.2	42	18.6	34.8	7.68	1.1251	2803	1	100.0	120
26/08/23	20:00	29.8	33.3	29.8	67	23.0	4.8	S	9.66	19.3	S	29.8	34.1	34.1	1010.0	0.00	0.0	0.000	0.958	32.6	43	18.4	33.9	7.93	1.1276	2800	1	100.0	120
26/08/23	22:00	27.8	29.8	27.8	72	22.3	1.6	S	3.22	9.7	SSE	27.8	30.8	30.8	1010.5	0.00	0.0	0.000	0.792	32.1	44	18.3	33.3	8.05	1.1298	2807	1	100.0	120
27/08/23	00:00	26.7	27.9	26.6	76	22.1	1.6	W	3.22	9.7	W	26.7	29.2	29.2	1010.5	0.00	0.0	0.000	0.699	31.9	45	18.5	33.2	8.16	1.1303	2806	1	100.0	120

StazioneMeteo 27/08/23

Date	Time	Temp Out	Hi Temp	Low Temp	Out Hum	Dew Pt.	Wind Speed	Wind Dir	Wind Run	Hi Speed	Hi Dir	Wind Chill	Heat Index	THW Index	Bar	Rain	Rain Rate	Heat D-D	Cool D-D	In Temp	In Hum	In Dew	In Heat	In EMC	In Air Density	Wind Samp	Wind Tx	ISS Recept	Arc. Int.
27/08/23	2:00	25.5	26.7	25.4	82	22.2	3.2	SSW	6.44	12.9	S	25.5	27.4	27.4	1009.5	0.00	0.0	0.000	0.597	31.8	45	18.4	33.0	8.17	1.1298	2805	1	100.0	120
27/08/23	4:00	24.5	25.6	24.5	79	20.6	1.6	WSW	3.22	9.7	W	24.5	25.8	25.8	1009.1	0.00	0.0	0.000	0.514	31.6	46	18.5	32.9	8.37	1.1300	2807	1	100.0	120
27/08/23	6:00	24.1	24.5	23.7	76	19.6	1.6	W	3.22	6.4	W	24.1	25.2	25.2	1009.6	0.00	0.0	0.000	0.481	31.3	46	18.3	32.5	8.38	1.1316	2806	1	100.0	120
27/08/23	8:00	27.7	27.7	23.6	65	20.5	0.0	SE	0.00	4.8	W	27.7	29.5	29.5	1009.8	0.00	0.0	0.000	0.778	32.2	45	18.7	33.6	8.15	1.1281	2805	1	100.0	120
27/08/23	10:00	32.6	32.6	27.7	53	21.8	3.2	ESE	6.44	11.3	E	32.6	36.5	36.5	1009.8	0.00	0.0	0.000	1.190	32.6	44	18.8	34.2	8.04	1.1264	2805	1	100.0	120
27/08/23	12:00	31.5	32.6	31.5	60	22.8	9.7	E	19.31	20.9	ENE	31.5	36.0	36.0	1009.1	0.00	0.0	0.000	1.097	32.6	44	18.8	34.2	8.04	1.1257	2808	1	100.0	120
27/08/23	14:00	35.7	36.0	30.6	42	20.8	12.9	SSE	25.75	27.4	S	35.7	39.4	39.4	1007.9	0.00	0.0	0.000	1.449	32.8	44	18.9	34.4	8.03	1.1234	2808	1	100.0	120
27/08/23	16:00	34.0	35.7	34.0	43	19.7	12.9	SSE	25.75	33.8	S	34.0	36.4	36.4	1007.1	0.00	0.0	0.000	1.306	32.9	44	19.1	34.7	8.02	1.1217	2806	1	100.0	120
27/08/23	18:00	32.2	34.2	32.2	49	20.2	9.7	SSE	19.31	29.0	SSE	32.2	34.7	34.7	1006.9	0.00	0.0	0.000	1.157	33.8	42	19.1	35.7	7.64	1.1185	2809	1	100.0	120
27/08/23	20:00	28.5	32.3	28.4	74	23.4	3.2	SSW	6.44	19.3	S	28.5	32.6	32.6	1007.2	0.00	0.0	0.000	0.847	33.1	44	19.2	34.9	8.02	1.1212	2806	1	100.0	120
27/08/23	22:00	27.3	28.5	27.3	82	24.0	1.6	WNW	3.22	14.5	S	27.3	31.2	31.2	1007.4	0.00	0.0	0.000	0.750	32.6	45	19.1	34.4	8.15	1.1232	2807	1	100.0	120
28/08/23	00:00	26.2	27.3	26.2	86	23.7	1.6	S	3.22	8.0	S	26.2	29.2	29.2	1007.1	0.00	0.0	0.000	0.657	32.3	46	19.2	34.2	8.35	1.1237	2803	1	100.0	120

StazioneMeteo 28/08/23

Date	Time	Temp Out	Hi Temp	Low Temp	Out Hum	Dew Pt.	Wind Speed	Wind Dir	Wind Run	Hi Speed	Hi Dir	Wind Chill	Heat Index	THW Index	Bar	Rain	Rain Rate	Heat D-D	Cool D-D	In Temp	In Hum	In Dew	In Heat	In EMC	In Air Density	Wind Samp	Wind Tx	ISS Recept	Arc. Int.
28/08/23	2:00	24.7	26.2	24.7	91	23.1	3.2	SSW	6.44	12.9	S	24.7	26.6	26.6	1006.2	0.00	0.0	0.000	0.528	32.2	47	19.4	34.1	8.45	1.1230	2805	1	100.0	120
28/08/23	4:00	23.8	24.7	23.8	92	22.5	1.6	WSW	3.22	8.0	SW	23.8	25.4	25.4	1005.8	0.00	0.0	0.000	0.458	31.9	47	19.2	33.7	8.46	1.1236	2801	1	100.0	120
28/08/23	6:00	22.7	24.1	22.4	93	21.5	1.6	W	3.22	9.7	SSW	22.7	23.9	23.9	1005.8	0.00	0.0	0.000	0.361	31.7	48	19.3	33.4	8.67	1.1245	2805	1	100.0	120
28/08/23	8:00	25.2	25.2	21.9	82	21.9	1.6	W	3.22	17.7	S	25.2	27.0	27.0	1005.6	0.00	0.0	0.000	0.574	32.4	46	19.3	34.3	8.34	1.1214	2661	1	97.3	120
28/08/23	10:00	31.6	31.6	25.2	51	20.2	4.8	WNW	9.66	14.5	S	31.6	34.0	34.0	1004.7	0.00	0.0	0.000	1.106	31.1	30	11.5	29.9	5.99	1.1354	2718	1	99.3	120
28/08/23	12:00	32.4	33.7	31.6	61	24.0	6.4	NE	12.87	20.9	E	32.4	38.6	38.6	1004.2	0.00	0.0	0.000	1.176	28.4	30	9.2	27.2	6.05	1.1471	2638	1	96.4	120
28/08/23	14:00	30.6	32.4	30.0	62	22.5	14.5	ENE	28.97	27.4	E	30.4	34.6	34.4	1003.8	0.00	0.0	0.000	1.023	27.4	32	9.3	26.4	6.32	1.1503	2802	1	100.0	120
28/08/23	16:00	29.6	31.8	29.6	73	24.3	9.7	ENE	19.31	20.9	ENE	29.6	34.9	34.9	1003.1	0.00	0.0	0.000	0.940	26.9	32	8.8	25.8	6.34	1.1521	2793	1	100.0	120
28/08/23	18:00	31.9	33.8	29.5	46	18.9	8.0	ENE	16.09	25.7	SW	31.9	33.5	33.5	1002.6	0.00	0.0	0.000	1.134	27.4	31	8.8	26.3	6.15	1.1496	2804	1	100.0	120
28/08/23	20:00	29.7	31.9	29.4	52	18.8	8.0	WNW	16.09	27.4	NW	29.7	30.9	30.9	1003.6	0.00	0.0	0.000	0.944	25.7	31	7.3	24.7	6.19	1.1587	2807	1	100.0	120
28/08/23	22:00	27.2	29.8	27.2	48	15.3	1.6	SSE	3.22	8.0	SSW	27.2	27.2	27.2	1004.0	0.00	0.0	0.000	0.741	27.7	32	9.5	26.6	6.31	1.1496	2804	1	100.0	120
29/08/23	00:00	25.9	27.3	25.7	55	16.2	3.2	W	6.44	11.3	WNW	25.9	26.2	26.2	1004.7	0.00	0.0	0.000	0.634	28.7	34	11.3	27.7	6.51	1.1449	2805	1	100.0	120

StazioneMeteo 29/08/23

Date	Time	Temp Out	Hi Temp	Low Temp	Out Hum	Dew Pt.	Wind Speed	Wind Dir	Wind Run	Hi Speed	Hi Dir	Wind Chill	Heat Index	THW Index	Bar	Rain	Rain Rate	Heat D-D	Cool D-D	In Temp	In Hum	In Dew	In Heat	In EMC	In Air Density	Wind Samp	Wind Tx	ISS Recept	Arc. Int.
29/08/23	2:00	24.9	26.1	24.9	49	13.4	3.2	W	6.44	14.5	W	24.9	24.8	24.8	1004.4	0.00	0.0	0.000	0.546	28.9	36	12.4	28.1	6.79	1.1423	2806	1	100.0	120
29/08/23	4:00	23.9	24.9	23.1	51	13.2	4.8	W	9.66	14.5	WSW	23.9	23.9	23.9	1004.6	0.00	0.0	0.000	0.468	28.9	37	12.8	28.2	7.07	1.1421	2807	1	100.0	120
29/08/23	6:00	23.0	23.9	22.7	56	13.7	3.2	SSW	6.44	11.3	W	23.0	23.0	23.0	1004.6	0.00	0.0	0.000	0.389	28.9	37	12.7	28.2	7.07	1.1423	2804	1	100.0	120
29/08/23	8:00	24.6	24.6	22.4	53	14.4	3.2	W	6.44	9.7	W	24.6	24.7	24.7	1005.0	0.00	0.0	0.000	0.523	29.4	38	13.6	28.8	7.25	1.1397	2806	1	100.0	120
29/08/23	10:00	27.3	28.4	24.6	51	16.3	8.0	W	16.09	32.2	W	27.3	27.6	27.6	1005.4	0.00	0.0	0.000	0.745	30.3	37	14.0	29.8	7.02	1.1363	2804	1	100.0	120
29/08/23	12:00	30.1	30.1	27.2	34	12.5	14.5	W	28.97	32.2	W	29.8	29.2	28.9	1004.8	0.00	0.0	0.000	0.981	30.2	38	14.3	29.8	7.22	1.1357	2804	1	100.0	120
29/08/23	14:00	30.2	31.3	30.1	36	13.4	12.9	W	25.75	33.8	WNW	30.1	29.5	29.4	1004.3	0.00	0.0	0.000	0.986	30.5	37	14.2	30.0	7.01	1.1343	2791	1	100.0	120
29/08/23	16:00	28.9	30.4	28.9	36	12.4	17.7	W	35.41	38.6	W	28.2	28.1	27.4	1004.9	0.00	0.0	0.000	0.884	28.3	27	7.5	27.0	5.55	1.1498	2799	1	100.0	120
29/08/23	18:00	28.6	29.7	28.2	39	13.2	8.0	W	16.09	27.4	W	28.6	27.9	27.9	1004.7	0.00	0.0	0.000	0.852	27.8	27	7.1	26.5	5.55	1.1521	2807	1	100.0	120
29/08/23	20:00	25.7	28.8	25.6	43	12.1	3.2	W	6.44	20.9	WNW	25.7	25.2	25.2	1005.3	0.00	0.0	0.000	0.611	24.8	31	6.5	23.8	6.22	1.1648	2805	1	100.0	120
29/08/23	22:00	23.9	25.8	23.8	56	14.6	1.6	SSW	3.22	9.7	S	23.9	24.0	24.0	1006.3	0.00	0.0	0.000	0.463	27.3	32	9.1	26.2	6.33	1.1540	2806	1	100.0	120
30/08/23	00:00	23.4	23.9	23.0	58	14.7	3.2	W	6.44	22.5	SSE	23.4	23.6	23.6	1005.9	0.00	0.0	0.000	0.426	27.7	34	10.4	26.7	6.58	1.1509	2803	1	100.0	120

StazioneMeteo 30/08/23

Date	Time	Temp Out	Hi Temp	Low Temp	Out Hum	Dew Pt.	Wind Speed	Wind Dir	Wind Run	Hi Speed	Hi Dir	Wind Chill	Heat Index	THW Index	Bar	Rain	Rain Rate	Heat D-D	Cool D-D	In Temp	In Hum	In Dew	In Heat	In EMC	In Air Density	Wind Samp	Wind Tx	ISS Recept	Arc. Int.
30/08/23	2:00	23.3	23.5	23.2	62	15.6	3.2	SE	6.44	16.1	SSE	23.3	23.6	23.6	1005.5	0.00	0.0	0.000	0.412	27.9	35	11.0	26.9	6.76	1.1489	2804	1	100.0	120
30/08/23	4:00	21.9	23.3	21.8	65	15.1	1.6	W	3.22	11.3	SSE	21.9	22.0	22.0	1005.7	0.00	0.0	0.000	0.301	27.9	36	11.4	27.0	6.86	1.1488	2804	1	100.0	120
30/08/23	6:00	21.7	23.2	21.5	73	16.7	3.2	W	6.44	19.3	W	21.7	22.1	22.1	1005.8	0.00	0.0	0.000	0.282	27.8	38	12.2	27.1	7.25	1.1486	2802	1	100.0	120
30/08/23	8:00	24.9	24.9	21.6	60	16.6	3.2	W	6.44	19.3	S	24.9	25.2	25.2	1005.7	0.00	0.0	0.000	0.546	28.8	37	12.7	28.1	7.07	1.1439	2801	1	100.0	120
30/08/23	10:00	27.6	27.6	24.9	43	13.9	8.0	SW	16.09	30.6	SW	27.6	27.2	27.2	1006.1	0.00	0.0	0.000	0.769	28.2	35	11.3	27.3	6.74	1.1482	2799	1	100.0	120
30/08/23	12:00	29.9	30.2	27.5	40	14.9	9.7	SSW	19.31	32.2	S	29.9	29.7	29.7	1006.3	0.00	0.0	0.000	0.968	28.5	38	12.8	27.8	7.25	1.1457	2781	1	100.0	120
30/08/23	14:00	29.2	30.8	29.2	45	16.0	11.3	SW	22.53	40.2	WNW	29.2	29.3	29.3	1006.2	0.00	0.0	0.000	0.903	28.2	29	8.5	27.0	5.85	1.1509	2787	1	100.0	120
30/08/23	16:00	29.1	29.4	27.5	45	15.9	11.3	NE	22.53	25.7	SE	29.1	29.2	29.2	1006.5	0.00	0.0	0.000	0.894	26.8	30	7.8	25.7	6.05	1.1571	2807	1	100.0	120
30/08/23	18:00	28.3	29.9	28.3	35	11.4	12.9	W	25.75	37.0	S	28.1	27.3	27.2	1007.3	0.00	0.0	0.000	0.829	24.2	31	6.0	23.2	6.24	1.1700	2807	1	100.0	120
30/08/23	20:00	25.5	28.3	25.4	39	10.5	6.4	W	12.87	24.1	SSW	25.5	24.8	24.8	1008.7	0.00	0.0	0.000	0.597	26.2	33	8.7	25.3	6.55	1.1614	2802	1	100.0	120
30/08/23	22:00	23.1	25.5	23.1	51	12.4	3.2	W	6.44	16.1	WNW	23.1	22.9	22.9	1009.8	0.00	0.0	0.000	0.398	26.7	34	9.6	25.7	6.65	1.1598	2808	1	100.0	120
31/08/23	00:00	20.9	23.1	20.9	54	11.2	3.2	SSW	6.44	12.9	W	20.9	20.2	20.2	1010.4	0.00	0.0	0.000	0.213	26.9	36	10.6	26.0	6.93	1.1590	2803	1	100.0	120

StazioneMeteo 1/09/23

Date	Time	Temp Out	Hi Temp	Low Temp	Out Hum	Dew Pt.	Wind Speed	Wind Dir	Wind Run	Hi Speed	Hi Dir	Wind Chill	Heat Index	THW Index	Bar	Rain	Rain Rate	Heat D-D	Cool D-D	In Temp	In Hum	In Dew	In Heat	In EMC	In Air Density	Wind Samp	Wind Tx	ISS Recept	Arc. Int.
1/09/23	2:00	20.5	21.8	20.3	54	10.9	1.6	W	3.22	9.7	W	20.5	19.9	19.9	1015.4	0.00	0.0	0.000	0.181	26.4	40	11.7	25.7	7.56	1.1653	2803	1	100.0	120
1/09/23	4:00	20.8	20.9	20.0	49	9.7	3.2	W	6.44	11.3	WNW	20.8	19.9	19.9	1015.2	0.00	0.0	0.000	0.208	26.3	40	11.7	25.7	7.56	1.1656	2801	1	100.0	120
1/09/23	6:00	19.9	20.9	19.7	52	9.7	3.2	W	6.44	9.7	W	19.9	19.2	19.2	1015.8	0.00	0.0	0.000	0.130	26.2	40	11.5	25.5	7.57	1.1670	2803	1	100.0	120
1/09/23	8:00	23.6	23.6	19.7	48	11.9	1.6	W	3.22	9.7	W	23.6	23.3	23.3	1016.4	0.00	0.0	0.000	0.435	27.0	40	12.2	26.3	7.55	1.1638	2805	1	100.0	120
1/09/23	10:00	26.6	26.9	23.5	57	17.4	4.8	NE	9.66	24.1	NE	26.6	27.1	27.1	1017.2	0.00	0.0	0.000	0.690	29.4	34	11.9	28.4	6.45	1.1559	2807	1	100.0	120
1/09/23	12:00	26.8	27.3	26.4	60	18.4	12.9	NE	25.75	29.0	ENE	26.6	27.6	27.4	1017.4	0.00	0.0	0.000	0.708	30.4	37	14.1	29.9	7.01	1.1496	2809	1	100.0	120
1/09/23	14:00	26.1	26.9	26.1	69	20.0	16.1	NE	32.19	30.6	ENE	25.2	27.4	26.4	1017.0	0.00	0.0	0.000	0.648	26.9	40	12.1	26.2	7.55	1.1650	2800	1	100.0	120
1/09/23	16:00	26.3	26.8	26.0	63	18.7	11.3	ENE	22.53	27.4	ENE	26.3	27.2	27.2	1016.9	0.00	0.0	0.000	0.667	26.5	45	13.6	26.2	8.36	1.1647	2805	1	100.0	120
1/09/23	18:00	26.0	27.4	26.0	63	18.4	4.8	E	9.66	14.5	ENE	26.0	26.7	26.7	1016.4	0.00	0.0	0.000	0.639	26.5	43	12.9	26.0	8.05	1.1650	2807	1	100.0	120
1/09/23	20:00	24.3	26.0	24.3	68	18.0	3.2	SE	6.44	12.9	E	24.3	24.9	24.9	1016.8	0.00	0.0	0.000	0.495	26.3	47	14.1	26.1	8.66	1.1649	2807	1	100.0	120
1/09/23	22:00	23.2	24.3	23.1	71	17.6	1.6	WSW	3.22	6.4	SW	23.2	23.8	23.8	1017.5	0.00	0.0	0.000	0.403	26.4	47	14.2	26.2	8.66	1.1652	2803	1	100.0	120
2/09/23	00:00	21.1	23.4	21.1	80	17.5	1.6	WSW	3.22	4.8	WSW	21.1	21.8	21.8	1017.3	0.00	0.0	0.000	0.231	26.3	47	14.1	26.2	8.66	1.1653	2808	1	100.0	120

StazioneMeteo 2/09/23

Date	Time	Temp Out	Hi Temp	Low Temp	Out Hum	Dew Pt.	Wind Speed	Wind Dir	Wind Run	Hi Speed	Hi Dir	Wind Chill	Heat Index	THW Index	Bar	Rain	Rain Rate	Heat D-D	Cool D-D	In Temp	In Hum	In Dew	In Heat	In EMC	In Air Density	Wind Samp	Wind Tx	ISS Recept	Arc. Int.
2/09/23	2:00	20.6	21.6	20.4	78	16.6	0.0	W	0.00	6.4	W	20.6	21.3	21.3	1016.7	0.00	0.0	0.000	0.190	26.2	47	14.0	26.1	8.67	1.1651	2802	1	100.0	120
2/09/23	4:00	18.6	20.6	18.6	83	15.7	0.0	W	0.00	4.8	W	18.6	19.0	19.0	1016.6	0.00	0.0	0.000	0.023	26.1	47	13.9	25.8	8.67	1.1658	2804	1	100.0	120
2/09/23	6:00	18.6	18.7	18.4	79	14.8	0.0	S	0.00	3.2	S	18.6	18.8	18.8	1016.8	0.00	0.0	0.000	0.019	25.9	47	13.8	25.7	8.68	1.1666	2803	1	100.0	120
2/09/23	8:00	24.1	24.1	18.4	58	15.3	0.0	SSE	0.00	9.7	WNW	24.1	24.3	24.3	1017.4	0.00	0.0	0.000	0.481	27.0	46	14.4	26.8	8.45	1.1625	2801	1	100.0	120
2/09/23	10:00	26.4	27.0	24.2	62	18.6	6.4	NE	12.87	20.9	E	26.4	27.2	27.2	1017.8	0.00	0.0	0.000	0.676	27.3	45	14.4	27.1	8.33	1.1616	2803	1	100.0	120
2/09/23	12:00	26.4	27.2	26.4	67	19.8	16.1	NE	32.19	30.6	ENE	25.6	27.7	26.8	1018.0	0.00	0.0	0.000	0.676	27.4	48	15.4	27.4	8.82	1.1604	2805	1	100.0	120
2/09/23	14:00	27.0	27.2	26.4	64	19.6	17.7	ENE	35.41	32.2	ENE	26.0	28.3	27.3	1017.9	0.00	0.0	0.000	0.722	27.4	49	15.8	27.6	8.92	1.1595	2801	1	100.0	120
2/09/23	16:00	27.8	27.8	27.0	47	15.5	14.5	ENE	28.97	30.6	NE	27.3	27.9	27.4	1017.3	0.00	0.0	0.000	0.792	27.6	48	15.6	27.6	8.82	1.1587	2803	1	100.0	120
2/09/23	18:00	27.7	28.4	27.4	50	16.3	8.0	ENE	16.09	22.5	ENE	27.7	27.9	27.9	1017.3	0.00	0.0	0.000	0.778	28.1	46	15.4	28.0	8.45	1.1570	2807	1	100.0	120
2/09/23	20:00	25.4	28.3	25.4	63	17.9	1.6	S	3.22	9.7	W	25.4	26.0	26.0	1017.7	0.00	0.0	0.000	0.593	27.7	46	15.0	27.6	8.45	1.1594	2808	1	100.0	120
2/09/23	22:00	23.9	25.4	23.3	71	18.3	4.8	W	9.66	11.3	W	23.9	24.7	24.7	1018.1	0.00	0.0	0.000	0.463	27.3	47	15.0	27.2	8.63	1.1615	2805	1	100.0	120
3/09/23	00:00	22.7	23.9	22.1	62	15.1	1.6	W	3.22	6.4	W	22.7	22.9	22.9	1018.2	0.00	0.0	0.000	0.366	27.1	47	14.8	27.0	8.63	1.1624	2801	1	100.0	120

StazioneMeteo 3/09/23

Date	Time	Temp Out	Hi Temp	Low Temp	Out Hum	Dew Pt.	Wind Speed	Wind Dir	Wind Run	Hi Speed	Hi Dir	Wind Chill	Heat Index	THW Index	Bar	Rain	Rain Rate	Heat D-D	Cool D-D	In Temp	In Hum	In Dew	In Heat	In EMC	In Air Density	Wind Samp	Wind Tx	ISS Recept	Arc. Int.
3/09/23	2:00	21.1	22.9	20.8	60	13.0	0.0	ESE	0.00	4.8	WNW	21.1	20.8	20.8	1017.9	0.00	0.0	0.000	0.231	26.9	47	14.7	26.8	8.64	1.1628	2806	1	100.0	120
3/09/23	4:00	23.9	23.9	20.2	56	14.6	3.2	WNW	6.44	14.5	W	23.9	24.0	24.0	1017.7	0.00	0.0	0.000	0.463	26.8	47	14.5	26.6	8.65	1.1635	2801	1	100.0	120
3/09/23	6:00	22.6	23.9	22.6	66	15.9	6.4	NW	12.87	17.7	NW	22.6	22.8	22.8	1017.7	0.00	0.0	0.000	0.352	26.7	47	14.4	26.5	8.65	1.1641	2808	1	100.0	120
3/09/23	8:00	24.3	24.3	20.3	54	14.4	1.6	W	3.22	9.7	W	24.3	24.4	24.4	1017.6	0.00	0.0	0.000	0.500	27.6	46	14.9	27.5	8.45	1.1596	2803	1	100.0	120
3/09/23	10:00	29.2	29.2	24.3	36	12.6	4.8	WNW	9.66	19.3	N	29.2	28.4	28.4	1018.6	0.00	0.0	0.000	0.903	27.9	45	14.9	27.7	8.31	1.1598	2804	1	100.0	120
3/09/23	12:00	30.3	30.3	29.2	36	13.6	12.9	NE	25.75	32.2	NE	30.3	29.7	29.6	1018.4	0.00	0.0	0.000	1.000	28.0	43	14.3	27.7	8.00	1.1599	2809	1	100.0	120
3/09/23	14:00	30.3	30.6	29.7	37	14.0	17.7	NE	35.41	37.0	NE	29.8	29.8	29.3	1017.5	0.00	0.0	0.000	1.000	28.3	42	14.2	27.9	7.85	1.1577	2803	1	100.0	120
3/09/23	16:00	29.9	30.7	29.6	41	15.2	14.5	NE	28.97	29.0	NE	29.6	29.7	29.4	1017.0	0.00	0.0	0.000	0.963	28.4	41	13.9	28.0	7.69	1.1570	2805	1	100.0	120
3/09/23	18:00	29.3	30.3	29.3	42	15.1	9.7	ENE	19.31	25.7	ENE	29.3	29.2	29.2	1016.2	0.00	0.0	0.000	0.917	29.3	41	14.7	29.0	7.66	1.1520	2802	1	100.0	120
3/09/23	20:00	26.7	29.4	26.7	58	17.8	3.2	SSW	6.44	8.0	ENE	26.7	27.3	27.3	1016.0	0.00	0.0	0.000	0.699	28.6	42	14.4	28.2	7.85	1.1548	2806	1	100.0	120
3/09/23	22:00	24.9	26.7	24.6	63	17.4	3.2	W	6.44	11.3	W	24.9	25.4	25.4	1015.8	0.00	0.0	0.000	0.551	28.2	43	14.4	27.9	8.00	1.1561	2809	1	100.0	120
4/09/23	00:00	25.8	26.0	23.7	44	12.6	4.8	WNW	9.66	14.5	WNW	25.8	25.3	25.3	1015.3	0.00	0.0	0.000	0.620	28.0	43	14.3	27.7	8.00	1.1563	2805	1	100.0	120

StazioneMeteo 4/09/23

Date	Time	Temp Out	Hi Temp	Low Temp	Out Hum	Dew Pt.	Wind Speed	Wind Dir	Wind Run	Hi Speed	Hi Dir	Wind Chill	Heat Index	THW Index	Bar	Rain	Rain Rate	Heat D-D	Cool D-D	In Temp	In Hum	In Dew	In Heat	In EMC	In Air Density	Wind Samp	Wind Tx	ISS Recept	Arc. Int.
4/09/23	2:00	23.5	25.9	23.4	50	12.5	6.4	W	12.87	14.5	NW	23.5	23.4	23.4	1014.3	0.00	0.0	0.000	0.431	27.8	43	14.1	27.5	8.01	1.1560	2806	1	100.0	120
4/09/23	4:00	22.5	23.6	22.1	53	12.4	1.6	SW	3.22	11.3	WSW	22.5	22.2	22.2	1013.2	0.00	0.0	0.000	0.347	27.7	43	14.0	27.3	8.01	1.1555	2806	1	100.0	120
4/09/23	6:00	25.3	25.3	21.7	39	10.3	1.6	WNW	3.22	14.5	W	25.3	24.6	24.6	1012.4	0.00	0.0	0.000	0.579	27.6	43	13.9	27.2	8.02	1.1551	2805	1	100.0	120
4/09/23	8:00	27.3	27.4	25.3	47	15.0	11.3	NW	22.53	37.0	NNW	27.3	27.3	27.3	1011.7	0.00	0.0	0.000	0.750	27.9	42	13.8	27.4	7.85	1.1531	2802	1	100.0	120
4/09/23	10:00	27.8	27.9	27.2	45	14.8	22.5	NNW	45.06	51.5	NNE	26.4	27.6	26.3	1012.1	0.00	0.0	0.000	0.787	27.4	39	12.3	26.7	7.42	1.1570	2807	1	100.0	120
4/09/23	12:00	28.3	28.7	27.6	47	15.9	24.1	NNW	48.28	51.5	NW	27.0	28.4	27.1	1011.5	0.00	0.0	0.000	0.833	27.3	42	13.3	26.8	7.85	1.1556	2807	1	100.0	120
4/09/23	14:00	29.4	29.6	28.2	36	12.8	29.0	NNW	57.94	56.3	NNE	28.0	28.6	27.2	1010.5	0.00	0.0	0.000	0.921	26.9	40	12.1	26.2	7.55	1.1574	2806	1	100.0	120
4/09/23	16:00	27.9	29.7	27.8	38	12.3	22.5	NNW	45.06	51.5	N	26.6	27.2	25.8	1010.0	0.00	0.0	0.000	0.796	26.8	39	11.7	26.0	7.45	1.1578	2806	1	100.0	120
4/09/23	18:00	26.4	27.9	26.4	37	10.5	24.1	NNW	48.28	48.3	NNE	24.7	25.6	23.8	1009.7	0.00	0.0	0.000	0.671	26.7	39	11.6	25.9	7.45	1.1580	2807	1	100.0	120
4/09/23	20:00	25.1	26.4	25.1	42	11.3	24.1	NNW	48.28	49.9	WNW	23.2	24.6	22.7	1009.2	0.00	0.0	0.000	0.565	25.2	42	11.3	24.7	7.90	1.1635	2805	1	100.0	120
4/09/23	22:00	24.9	25.2	24.7	45	12.1	24.1	NNW	48.28	46.7	N	22.9	24.6	22.6	1008.7	0.00	0.0	0.000	0.546	26.2	41	11.9	25.6	7.75	1.1585	2803	1	100.0	120
5/09/23	00:00	21.7	24.9	19.7	61	13.8	17.7	NW	35.41	48.3	NE	20.2	21.5	20.1	1008.7	0.40	4.2	0.000	0.278	26.2	44	13.0	25.8	8.17	1.1569	2805	1	100.0	120

StazioneMeteo 5/09/23

Date	Time	Temp Out	Hi Temp	Low Temp	Out Hum	Dew Pt.	Wind Speed	Wind Dir	Wind Run	Hi Speed	Hi Dir	Wind Chill	Heat Index	THW Index	Bar	Rain	Rain Rate	Heat D-D	Cool D-D	In Temp	In Hum	In Dew	In Heat	In EMC	In Air Density	Wind Samp	Wind Tx	ISS Recept	Arc. Int.
5/09/23	2:00	22.2	22.4	21.1	61	14.3	14.5	NW	28.97	37.0	N	21.4	22.1	21.3	1007.9	0.00	0.0	0.000	0.319	26.2	44	13.0	25.8	8.17	1.1560	2800	1	100.0	120
5/09/23	4:00	22.5	22.8	22.1	59	14.1	19.3	NNW	38.62	40.2	N	20.8	22.5	20.8	1006.9	0.00	0.0	0.000	0.347	26.2	45	13.3	25.9	8.37	1.1545	2804	1	100.0	120
5/09/23	6:00	22.7	22.8	22.4	61	14.8	17.7	NNW	35.41	37.0	NNW	21.3	22.8	21.4	1006.6	0.00	0.0	0.000	0.361	26.1	45	13.2	25.8	8.37	1.1547	2807	1	100.0	120
5/09/23	8:00	24.4	24.7	22.6	58	15.6	16.1	NNW	32.19	41.8	N	23.3	24.6	23.6	1007.0	0.00	0.0	0.000	0.505	26.6	45	13.7	26.3	8.35	1.1527	2806	1	100.0	120
5/09/23	10:00	24.8	25.6	24.3	61	16.7	20.9	NNW	41.84	51.5	N	23.1	25.1	23.4	1007.0	0.00	0.0	0.000	0.537	28.9	42	14.7	28.6	7.85	1.1429	2803	1	100.0	120
5/09/23	12:00	26.7	27.1	24.7	55	16.9	20.9	NNW	41.84	43.5	WNW	25.3	27.1	25.7	1006.8	0.00	0.0	0.000	0.694	27.1	39	12.0	26.4	7.43	1.1525	2798	1	100.0	120
5/09/23	14:00	26.4	27.1	26.1	53	16.1	19.3	NE	38.62	48.3	N	25.2	26.7	25.4	1007.3	0.00	0.0	0.000	0.676	26.4	45	13.5	26.1	8.36	1.1541	2803	1	100.0	120
5/09/23	16:00	26.5	26.7	26.2	53	16.1	16.1	NE	32.19	46.7	NE	25.6	26.7	25.8	1007.0	0.00	0.0	0.000	0.681	26.7	46	14.1	26.4	8.45	1.1520	2805	1	100.0	120
5/09/23	18:00	25.9	26.6	25.7	58	17.0	14.5	NE	28.97	37.0	NE	25.3	26.3	25.7	1007.3	0.00	0.0	0.000	0.630	26.1	49	14.5	26.0	8.97	1.1542	2805	1	100.0	120
5/09/23	20:00	25.1	25.9	25.1	67	18.6	11.3	NE	22.53	35.4	NE	25.1	25.9	25.9	1008.2	0.00	0.0	0.000	0.565	25.4	52	14.9	25.5	9.49	1.1571	2802	1	100.0	120
5/09/23	22:00	24.9	25.2	24.9	64	17.6	12.9	NE	25.75	30.6	ENE	24.6	25.4	25.1	1009.2	0.00	0.0	0.000	0.546	25.6	52	15.0	25.7	9.49	1.1575	2802	1	100.0	120
6/09/23	00:00	24.5	25.2	24.5	62	16.7	6.4	NE	12.87	17.7	NE	24.5	24.9	24.9	1009.9	0.00	0.0	0.000	0.514	25.7	51	14.8	25.8	9.35	1.1581	2803	1	100.0	120

StazioneMeteo 6/09/23

Date	Time	Temp Out	Hi Temp	Low Temp	Out Hum	Dew Pt.	Wind Speed	Wind Dir	Wind Run	Hi Speed	Hi Dir	Wind Chill	Heat Index	THW Index	Bar	Rain	Rain Rate	Heat D-D	Cool D-D	In Temp	In Hum	In Dew	In Heat	In EMC	In Air Density	Wind Samp	Wind Tx	ISS Recept	Arc. Int.
6/09/23	2:00	24.8	24.8	24.3	63	17.3	6.4	NNW	12.87	19.3	NW	24.8	25.2	25.2	1009.3	0.00	0.0	0.000	0.537	25.7	51	14.8	25.8	9.35	1.1574	2808	1	100.0	120
6/09/23	4:00	25.1	25.2	24.7	63	17.6	8.0	NNW	16.09	20.9	NW	25.1	25.6	25.6	1009.1	0.00	0.0	0.000	0.565	25.8	51	14.9	25.8	9.35	1.1570	2802	1	100.0	120
6/09/23	6:00	23.8	25.3	23.6	74	18.9	8.0	NNW	16.09	25.7	NNE	23.8	24.7	24.7	1009.0	0.00	0.0	0.000	0.454	25.8	52	15.2	25.9	9.48	1.1564	2805	1	100.0	120
6/09/23	8:00	23.8	24.9	23.6	72	18.4	12.9	NW	25.75	27.4	N	23.5	24.6	24.3	1010.0	0.00	0.0	0.000	0.454	25.8	53	15.5	25.9	9.65	1.1572	2803	1	100.0	120
6/09/23	10:00	24.8	24.9	23.4	66	18.0	14.5	NW	28.97	33.8	NNW	24.2	25.4	24.8	1010.6	0.00	0.0	0.000	0.542	26.6	49	15.0	26.6	8.95	1.1556	2791	1	100.0	120
6/09/23	12:00	25.3	26.3	23.6	68	18.9	16.1	NNW	32.19	35.4	NE	24.3	26.2	25.2	1011.2	0.00	0.0	0.000	0.579	26.3	50	15.1	26.4	9.16	1.1570	2773	1	100.0	120
6/09/23	14:00	26.4	26.4	23.9	61	18.3	16.1	NE	32.19	37.0	ENE	25.6	27.2	26.3	1011.2	0.00	0.0	0.000	0.676	28.2	47	15.8	28.3	8.59	1.1487	2802	1	100.0	120
6/09/23	16:00	26.1	26.6	25.5	57	16.9	12.9	NNW	25.75	32.2	NW	25.9	26.5	26.3	1010.6	0.00	0.0	0.000	0.648	26.5	40	11.8	25.8	7.56	1.1594	2803	1	100.0	120
6/09/23	18:00	26.4	26.8	26.1	53	16.0	14.5	NNW	28.97	32.2	NNW	25.8	26.6	26.0	1010.1	0.00	0.0	0.000	0.671	23.8	44	10.8	23.4	8.25	1.1702	2804	1	100.0	120
6/09/23	20:00	25.7	26.4	25.7	65	18.6	12.9	NNW	25.75	30.6	N	25.4	26.4	26.2	1010.9	0.00	0.0	0.000	0.611	25.2	48	13.4	25.0	8.90	1.1632	2805	1	100.0	120
6/09/23	22:00	24.9	25.7	24.7	68	18.6	12.9	NE	25.75	38.6	ENE	24.7	25.7	25.4	1011.6	0.00	0.0	0.000	0.551	25.4	52	14.8	25.4	9.50	1.1614	2807	1	100.0	120
7/09/23	00:00	23.9	25.2	23.9	73	18.8	6.4	NNW	12.87	22.5	NNE	23.9	24.8	24.8	1011.3	0.00	0.0	0.000	0.468	25.5	52	14.9	25.6	9.49	1.1605	2807	1	100.0	120

StazioneMeteo 7/09/23

Date	Time	Temp Out	Hi Temp	Low Temp	Out Hum	Dew Pt.	Wind Speed	Wind Dir	Wind Run	Hi Speed	Hi Dir	Wind Chill	Heat Index	THW Index	Bar	Rain	Rain Rate	Heat D-D	Cool D-D	In Temp	In Hum	In Dew	In Heat	In EMC	In Air Density	Wind Samp	Wind Tx	ISS Recept	Arc. Int.
7/09/23	2:00	23.3	24.7	23.2	75	18.6	9.7	NE	19.31	30.6	NE	23.3	24.1	24.1	1011.0	0.40	8.2	0.000	0.412	25.5	53	15.2	25.6	9.65	1.1598	2801	1	100.0	120
7/09/23	4:00	23.6	24.2	23.3	73	18.5	8.0	NNW	16.09	22.5	N	23.6	24.4	24.4	1010.3	0.00	0.0	0.000	0.440	25.5	53	15.2	25.6	9.65	1.1589	2771	1	100.0	120
7/09/23	6:00	24.0	24.1	23.4	76	19.5	11.3	NNW	22.53	29.0	NW	24.0	25.0	25.0	1010.3	0.00	0.0	0.000	0.472	25.4	54	15.5	25.6	9.79	1.1588	2806	1	100.0	120
7/09/23	8:00	25.4	25.4	23.9	69	19.3	11.3	NNW	22.53	27.4	NNW	25.4	26.4	26.4	1011.0	0.20	0.0	0.000	0.593	26.2	54	16.1	26.4	9.77	1.1560	2796	1	100.0	120
7/09/23	10:00	26.7	26.7	25.3	66	19.8	12.9	NE	25.75	25.7	NE	26.4	28.0	27.8	1011.4	0.00	0.0	0.000	0.694	26.8	43	13.2	26.3	8.05	1.1578	2789	1	100.0	120
7/09/23	12:00	27.9	27.9	26.4	53	17.5	16.1	NE	32.19	32.2	ENE	27.2	28.6	27.8	1011.7	0.00	0.0	0.000	0.801	26.7	47	14.5	26.6	8.65	1.1568	2802	1	100.0	120
7/09/23	14:00	27.2	28.4	26.8	64	19.8	16.1	NE	32.19	35.4	E	26.4	28.6	27.8	1011.4	0.00	0.0	0.000	0.741	26.6	48	14.7	26.6	8.85	1.1566	2806	1	100.0	120
7/09/23	16:00	27.6	28.0	27.0	58	18.5	14.5	NE	28.97	30.6	ENE	27.1	28.5	28.0	1011.2	0.00	0.0	0.000	0.769	26.9	41	12.6	26.3	7.74	1.1576	2805	1	100.0	120
7/09/23	18:00	26.8	28.2	26.3	61	18.7	12.9	NE	25.75	30.6	ENE	26.6	27.7	27.4	1011.6	0.00	0.0	0.000	0.708	26.7	39	11.6	25.9	7.45	1.1599	2802	1	100.0	120
7/09/23	20:00	25.7	27.1	25.7	65	18.6	8.0	NE	16.09	29.0	NE	25.7	26.4	26.4	1012.1	0.00	0.0	0.000	0.611	24.7	46	12.3	24.4	8.52	1.1679	2803	1	100.0	120
7/09/23	22:00	25.6	25.7	25.4	57	16.5	6.4	NNW	12.87	16.1	W	25.6	25.9	25.9	1012.4	0.00	0.0	0.000	0.606	25.5	47	13.4	25.3	8.69	1.1637	2807	1	100.0	120
8/09/23	00:00	25.1	25.6	25.1	70	19.2	9.7	NW	19.31	33.8	NNE	25.1	25.9	25.9	1012.2	0.00	0.0	0.000	0.560	25.7	49	14.2	25.7	8.98	1.1616	2806	1	100.0	120

StazioneMeteo 8/09/23

Date	Time	Temp Out	Hi Temp	Low Temp	Out Hum	Dew Pt.	Wind Speed	Wind Dir	Wind Run	Hi Speed	Hi Dir	Wind Chill	Heat Index	THW Index	Bar	Rain	Rain Rate	Heat D-D	Cool D-D	In Temp	In Hum	In Dew	In Heat	In EMC	In Air Density	Wind Samp	Wind Tx	ISS Recept	Arc. Int.
8/09/23	2:00	25.0	25.1	24.9	63	17.5	16.1	NNW	32.19	30.6	NNE	23.9	25.5	24.4	1012.0	0.00	0.0	0.000	0.556	25.9	50	14.7	25.9	9.18	1.1601	2801	1	100.0	120
8/09/23	4:00	24.9	25.2	24.8	59	16.3	14.5	NNW	28.97	35.4	N	24.2	25.1	24.4	1011.7	0.00	0.0	0.000	0.546	25.9	50	14.7	25.9	9.18	1.1595	2804	1	100.0	120
8/09/23	6:00	24.4	24.9	24.4	62	16.6	16.1	NNW	32.19	32.2	N	23.3	24.8	23.7	1011.3	0.00	0.0	0.000	0.505	25.9	51	15.0	25.9	9.35	1.1589	2804	1	100.0	120
8/09/23	8:00	25.4	25.4	24.3	60	17.1	16.1	NNW	32.19	35.4	NNW	24.4	25.7	24.7	1011.9	0.00	0.0	0.000	0.588	26.6	50	15.3	26.7	9.15	1.1566	2805	1	100.0	120
8/09/23	10:00	26.7	26.8	25.3	57	17.4	19.3	NNW	38.62	41.8	N	25.4	27.2	25.9	1011.8	0.00	0.0	0.000	0.694	26.9	41	12.6	26.3	7.74	1.1582	2807	1	100.0	120
8/09/23	12:00	28.4	28.7	26.7	50	17.0	20.9	NNW	41.84	43.5	N	27.3	28.9	27.8	1012.0	0.00	0.0	0.000	0.843	27.7	42	13.6	27.2	7.85	1.1545	2807	1	100.0	120
8/09/23	14:00	29.6	29.7	28.4	45	16.4	19.3	NNW	38.62	45.1	NNW	28.8	29.8	29.1	1011.6	0.00	0.0	0.000	0.935	29.1	43	15.2	28.9	7.96	1.1468	2806	1	100.0	120
8/09/23	16:00	29.9	30.3	29.4	42	15.6	17.7	NNW	35.41	41.8	NNW	29.4	29.9	29.4	1010.9	0.00	0.0	0.000	0.968	26.4	36	10.1	25.5	6.96	1.1619	2804	1	100.0	120
8/09/23	18:00	29.4	30.3	29.4	40	14.4	14.5	NNW	28.97	33.8	NNW	29.1	29.0	28.7	1011.3	0.00	0.0	0.000	0.921	28.5	40	13.6	27.9	7.55	1.1506	2807	1	100.0	120
8/09/23	20:00	27.6	29.4	27.6	46	14.9	12.9	NNW	25.75	24.1	NW	27.4	27.5	27.3	1011.5	0.00	0.0	0.000	0.773	24.1	43	10.7	23.7	8.05	1.1709	2806	1	100.0	120
8/09/23	22:00	26.2	27.6	26.2	52	15.5	9.7	NW	19.31	22.5	WNW	26.2	26.3	26.3	1012.3	0.00	0.0	0.000	0.653	26.0	46	13.5	25.7	8.47	1.1615	2805	1	100.0	120
9/09/23	00:00	25.1	26.2	25.1	57	15.9	8.0	WNW	16.09	17.7	W	25.1	25.2	25.2	1012.4	0.00	0.0	0.000	0.560	26.2	46	13.6	25.9	8.47	1.1607	2804	1	100.0	120

StazioneMeteo 9/09/23

Date	Time	Temp Out	Hi Temp	Low Temp	Out Hum	Dew Pt.	Wind Speed	Wind Dir	Wind Run	Hi Speed	Hi Dir	Wind Chill	Heat Index	THW Index	Bar	Rain	Rain Rate	Heat D-D	Cool D-D	In Temp	In Hum	In Dew	In Heat	In EMC	In Air Density	Wind Samp	Wind Tx	ISS Recept	Arc. Int.
9/09/23	2:00	24.7	25.1	24.7	53	14.5	6.4	WNW	12.87	22.5	W	24.7	24.8	24.8	1012.1	0.00	0.0	0.000	0.532	26.2	47	14.0	25.9	8.67	1.1600	2807	1	100.0	120
9/09/23	4:00	24.8	24.9	24.7	53	14.5	9.7	NW	19.31	20.9	WNW	24.8	24.8	24.8	1011.7	0.00	0.0	0.000	0.537	26.2	47	14.0	26.1	8.67	1.1593	2807	1	100.0	120
9/09/23	6:00	23.9	24.8	23.9	53	13.7	8.0	NNW	16.09	27.4	N	23.9	23.9	23.9	1011.8	0.00	0.0	0.000	0.463	26.2	47	14.0	25.9	8.67	1.1596	2808	1	100.0	120
9/09/23	8:00	25.8	25.8	23.6	50	14.6	6.4	NNW	12.87	22.5	N	25.8	25.8	25.8	1012.5	0.00	0.0	0.000	0.625	26.9	47	14.7	26.8	8.64	1.1567	2806	1	100.0	120
9/09/23	10:00	27.5	27.6	25.8	51	16.5	12.9	NNW	25.75	29.0	N	27.3	27.8	27.7	1013.2	0.00	0.0	0.000	0.764	27.4	46	14.8	27.3	8.45	1.1554	2808	1	100.0	120
9/09/23	12:00	28.5	28.6	27.5	49	16.7	12.9	NE	25.75	32.2	ENE	28.3	28.9	28.7	1013.1	0.00	0.0	0.000	0.847	27.7	47	15.4	27.7	8.61	1.1534	2804	1	100.0	120
9/09/23	14:00	29.0	29.3	28.4	47	16.5	17.7	NE	35.41	35.4	ENE	28.3	29.3	28.6	1012.6	0.00	0.0	0.000	0.889	27.8	47	15.5	27.9	8.61	1.1523	2806	1	100.0	120
9/09/23	16:00	29.8	30.2	28.9	41	15.1	16.1	NE	32.19	37.0	NE	29.3	29.6	29.2	1011.8	0.00	0.0	0.000	0.954	28.1	46	15.4	28.0	8.45	1.1507	2806	1	100.0	120
9/09/23	18:00	29.8	30.2	29.6	41	15.1	9.7	NE	19.31	32.2	NE	29.8	29.6	29.6	1012.3	0.00	0.0	0.000	0.954	28.7	45	15.6	28.7	8.28	1.1487	2809	1	100.0	120
9/09/23	20:00	26.9	29.8	26.9	46	14.3	4.8	NNW	9.66	14.5	NW	26.9	26.7	26.7	1012.6	0.00	0.0	0.000	0.718	27.9	45	14.9	27.8	8.30	1.1526	2802	1	100.0	120
9/09/23	22:00	26.2	27.4	26.2	46	13.7	6.4	NW	12.87	17.7	NNW	26.2	25.9	25.9	1013.5	0.00	0.0	0.000	0.657	27.7	45	14.7	27.6	8.31	1.1548	2805	1	100.0	120
10/09/23	00:00	25.0	26.3	24.9	55	15.3	6.4	WNW	12.87	17.7	NW	25.0	25.1	25.1	1013.7	0.00	0.0	0.000	0.556	27.6	46	14.9	27.4	8.45	1.1554	2808	1	100.0	120

StazioneMeteo 10/09/23

Date	Time	Temp Out	Hi Temp	Low Temp	Out Hum	Dew Pt.	Wind Speed	Wind Dir	Wind Run	Hi Speed	Hi Dir	Wind Chill	Heat Index	THW Index	Bar	Rain	Rain Rate	Heat D-D	Cool D-D	In Temp	In Hum	In Dew	In Heat	In EMC	In Air Density	Wind Samp	Wind Tx	ISS Recept	Arc. Int.
10/09/23	2:00	24.5	24.9	24.1	52	14.0	6.4	WNW	12.87	17.7	W	24.5	24.5	24.5	1013.2	0.00	0.0	0.000	0.514	27.4	46	14.8	27.3	8.45	1.1553	2804	1	100.0	120
10/09/23	4:00	24.2	24.7	24.1	50	13.1	8.0	WNW	16.09	17.7	NW	24.2	24.2	24.2	1012.9	0.00	0.0	0.000	0.491	27.3	46	14.7	27.2	8.45	1.1555	2807	1	100.0	120
10/09/23	6:00	24.7	24.7	24.2	44	11.6	8.0	WNW	16.09	20.9	W	24.7	24.3	24.3	1012.6	0.00	0.0	0.000	0.528	27.2	46	14.5	27.0	8.45	1.1560	2800	1	100.0	120
10/09/23	8:00	26.3	26.3	24.6	42	12.3	8.0	NW	16.09	24.1	NNW	26.3	25.7	25.7	1013.3	0.00	0.0	0.000	0.662	28.1	44	14.7	27.9	8.15	1.1530	2808	1	100.0	120
10/09/23	10:00	27.9	28.1	26.3	43	14.2	16.1	NNW	32.19	33.8	N	27.2	27.6	26.9	1014.2	0.00	0.0	0.000	0.801	28.3	43	14.6	28.1	7.99	1.1534	2804	1	100.0	120
10/09/23	12:00	28.9	29.1	27.9	45	15.8	12.9	NNW	25.75	32.2	N	28.8	29.0	28.8	1014.2	0.00	0.0	0.000	0.884	28.4	43	14.6	28.1	7.99	1.1532	2807	1	100.0	120
10/09/23	14:00	29.6	29.7	28.6	41	15.0	16.1	NE	32.19	35.4	ENE	29.1	29.4	28.9	1013.6	0.00	0.0	0.000	0.940	28.6	43	14.8	28.3	7.98	1.1516	2809	1	100.0	120
10/09/23	16:00	29.9	30.4	29.6	44	16.4	16.1	NE	32.19	37.0	ENE	29.5	30.2	29.7	1012.7	0.00	0.0	0.000	0.968	28.7	42	14.5	28.3	7.85	1.1505	2808	1	100.0	120
10/09/23	18:00	29.6	30.5	29.6	40	14.6	11.3	NE	22.53	30.6	NNE	29.6	29.3	29.3	1012.9	0.00	0.0	0.000	0.940	29.4	42	15.1	29.2	7.85	1.1472	2805	1	100.0	120
10/09/23	20:00	27.4	29.6	27.4	40	12.6	8.0	NNW	16.09	22.5	N	27.4	26.8	26.8	1013.3	0.00	0.0	0.000	0.759	28.7	42	14.5	28.3	7.85	1.1511	2809	1	100.0	120
10/09/23	22:00	25.6	27.4	25.6	45	12.8	8.0	WNW	16.09	17.7	W	25.6	25.2	25.2	1014.0	0.00	0.0	0.000	0.606	28.3	42	14.1	27.9	7.85	1.1539	2803	1	100.0	120
11/09/23	00:00	24.9	25.6	24.7	46	12.5	8.0	WNW	16.09	17.7	W	24.9	24.6	24.6	1013.8	0.00	0.0	0.000	0.546	28.1	43	14.4	27.8	8.00	1.1541	2809	1	100.0	120

StazioneMeteo 11/09/23

Date	Time	Temp Out	Hi Temp	Low Temp	Out Hum	Dew Pt.	Wind Speed	Wind Dir	Wind Run	Hi Speed	Hi Dir	Wind Chill	Heat Index	THW Index	Bar	Rain	Rain Rate	Heat D-D	Cool D-D	In Temp	In Hum	In Dew	In Heat	In EMC	In Air Density	Wind Samp	Wind Tx	ISS Recept	Arc. Int.
11/09/23	2:00	22.2	25.1	22.2	53	12.1	6.4	WNW	12.87	14.5	W	22.2	21.8	21.8	1013.2	0.00	0.0	0.000	0.319	27.9	43	14.2	27.6	8.00	1.1542	2804	1	100.0	120
11/09/23	4:00	20.0	22.2	19.8	61	12.2	1.6	SSE	3.22	6.4	W	20.0	19.8	19.8	1012.6	0.00	0.0	0.000	0.139	27.7	43	14.0	27.4	8.01	1.1546	2806	1	100.0	120
11/09/23	6:00	23.9	24.4	20.0	45	11.3	4.8	WNW	9.66	19.3	WNW	23.9	23.6	23.6	1012.4	0.00	0.0	0.000	0.468	27.6	43	13.9	27.2	8.02	1.1548	2803	1	100.0	120
11/09/23	8:00	26.1	26.1	23.6	42	12.1	6.4	NW	12.87	16.1	WNW	26.1	25.5	25.5	1012.8	0.00	0.0	0.000	0.644	28.6	42	14.4	28.2	7.85	1.1511	2808	1	100.0	120
11/09/23	10:00	28.8	28.9	26.1	36	12.3	12.9	NNW	25.75	32.2	NW	28.7	28.0	27.8	1013.2	0.00	0.0	0.000	0.875	28.0	37	12.0	27.2	7.10	1.1565	2803	1	100.0	120
11/09/23	12:00	29.1	30.2	28.8	39	13.7	14.5	NE	28.97	35.4	ENE	28.7	28.6	28.2	1013.0	0.00	0.0	0.000	0.898	27.1	38	11.6	26.3	7.25	1.1602	2804	1	100.0	120
11/09/23	14:00	30.3	30.3	29.1	39	14.8	16.1	NE	32.19	35.4	NNE	29.9	30.1	29.7	1012.5	0.00	0.0	0.000	1.000	26.3	39	11.2	25.6	7.46	1.1631	2807	1	100.0	120
11/09/23	16:00	30.0	30.5	29.7	38	14.1	16.1	NE	32.19	35.4	NE	29.6	29.5	29.1	1011.7	0.00	0.0	0.000	0.972	24.6	35	8.1	23.8	6.92	1.1716	2805	1	100.0	120
11/09/23	18:00	29.1	30.3	29.1	44	15.6	11.3	NE	22.53	29.0	NE	29.1	29.1	29.1	1011.5	0.00	0.0	0.000	0.898	26.0	32	8.0	25.0	6.37	1.1660	2803	1	100.0	120
11/09/23	20:00	26.8	29.2	26.7	49	15.2	3.2	NW	6.44	12.9	N	26.8	26.8	26.8	1012.2	0.00	0.0	0.000	0.704	25.4	38	10.1	24.7	7.29	1.1671	2804	1	100.0	120
11/09/23	22:00	24.3	26.9	24.3	53	14.1	4.8	WNW	9.66	11.3	W	24.3	24.4	24.4	1013.0	0.00	0.0	0.000	0.500	26.3	39	11.2	25.6	7.46	1.1637	2808	1	100.0	120
12/09/23	00:00	21.6	24.3	21.6	59	13.2	0.0	W	0.00	9.7	W	21.6	21.3	21.3	1013.3	0.00	0.0	0.000	0.269	26.4	40	11.7	25.7	7.56	1.1628	2802	1	100.0	120

StazioneMeteo 12/09/23

Date	Time	Temp Out	Hi Temp	Low Temp	Out Hum	Dew Pt.	Wind Speed	Wind Dir	Wind Run	Hi Speed	Hi Dir	Wind Chill	Heat Index	THW Index	Bar	Rain	Rain Rate	Heat D-D	Cool D-D	In Temp	In Hum	In Dew	In Heat	In EMC	In Air Density	Wind Samp	Wind Tx	ISS Recept	Arc. Int.
12/09/23	2:00	19.7	21.6	19.7	63	12.5	0.0	ESE	0.00	4.8	SW	19.7	19.6	19.6	1013.5	0.00	0.0	0.000	0.116	26.5	41	12.2	25.9	7.75	1.1624	2805	1	100.0	120
12/09/23	4:00	20.9	21.4	19.1	59	12.6	0.0	W	0.00	4.8	W	20.9	20.6	20.6	1013.0	0.00	0.0	0.000	0.218	26.4	42	12.5	25.9	7.86	1.1617	2798	1	100.0	120
12/09/23	6:00	18.2	20.9	17.9	67	12.0	0.0	SE	0.00	4.8	SE	18.2	17.9	17.9	1013.3	0.00	0.0	0.009	0.000	26.3	42	12.3	25.7	7.86	1.1628	2802	1	100.0	120
12/09/23	8:00	22.8	22.8	18.1	56	13.5	0.0	SSE	0.00	4.8	W	22.8	22.8	22.8	1014.2	0.00	0.0	0.000	0.370	27.1	41	12.7	26.4	7.74	1.1605	2805	1	100.0	120
12/09/23	10:00	28.4	28.4	22.7	35	11.5	3.2	NE	6.44	12.9	ENE	28.4	27.4	27.4	1015.0	0.00	0.0	0.000	0.838	26.4	38	10.9	25.6	7.26	1.1659	2805	1	100.0	120
12/09/23	12:00	27.5	29.2	27.5	51	16.5	8.0	E	16.09	19.3	ENE	27.5	27.8	27.8	1015.0	0.00	0.0	0.000	0.764	26.2	38	10.8	25.4	7.27	1.1667	2796	1	100.0	120
12/09/23	14:00	27.6	28.1	27.2	59	18.8	11.3	E	22.53	22.5	E	27.6	28.6	28.6	1014.7	0.00	0.0	0.000	0.769	25.7	39	10.7	24.9	7.49	1.1686	2807	1	100.0	120
12/09/23	16:00	29.1	29.2	27.3	47	16.6	12.9	E	25.75	25.7	ESE	28.9	29.5	29.3	1013.8	0.00	0.0	0.000	0.898	24.4	33	7.1	23.6	6.55	1.1758	2805	1	100.0	120
12/09/23	18:00	28.4	30.1	28.4	52	17.6	9.7	SSE	19.31	19.3	E	28.4	29.2	29.2	1014.1	0.00	0.0	0.000	0.843	26.9	43	13.3	26.5	8.04	1.1602	2804	1	100.0	120
12/09/23	20:00	24.5	28.4	24.5	70	18.7	3.2	S	6.44	16.1	SSW	24.5	25.3	25.3	1014.3	0.00	0.0	0.000	0.514	26.0	46	13.5	25.7	8.47	1.1638	2801	1	100.0	120
12/09/23	22:00	23.3	24.5	23.3	80	19.7	0.0	NW	0.00	6.4	SSW	23.3	24.4	24.4	1014.7	0.00	0.0	0.000	0.417	25.6	48	13.7	25.4	8.89	1.1658	2806	1	100.0	120
13/09/23	00:00	21.2	23.3	21.2	83	18.2	0.0	S	0.00	3.2	S	21.2	22.1	22.1	1014.7	0.00	0.0	0.000	0.236	25.7	47	13.6	25.5	8.68	1.1653	2803	1	100.0	120

StazioneMeteo 13/09/23

Date	Time	Temp Out	Hi Temp	Low Temp	Out Hum	Dew Pt.	Wind Speed	Wind Dir	Wind Run	Hi Speed	Hi Dir	Wind Chill	Heat Index	THW Index	Bar	Rain	Rain Rate	Heat D-D	Cool D-D	In Temp	In Hum	In Dew	In Heat	In EMC	In Air Density	Wind Samp	Wind Tx	ISS Recept	Arc. Int.
13/09/23	2:00	20.1	21.2	19.9	83	17.1	0.0	WNW	0.00	8.0	SW	20.1	20.8	20.8	1014.6	0.00	0.0	0.000	0.144	25.7	47	13.6	25.5	8.68	1.1651	2803	1	100.0	120
13/09/23	4:00	19.0	20.1	19.0	80	15.5	1.6	ENE	3.22	11.3	SSW	19.0	19.4	19.4	1014.3	0.00	0.0	0.000	0.056	25.6	48	13.8	25.4	8.89	1.1650	2805	1	100.0	120
13/09/23	6:00	18.3	19.2	17.9	79	14.6	0.0	W	0.00	9.7	SSE	18.3	18.5	18.5	1014.7	0.00	0.0	0.005	0.000	25.5	48	13.7	25.3	8.89	1.1660	2804	1	100.0	120
13/09/23	8:00	22.6	22.6	17.8	65	15.6	0.0	NW	0.00	3.2	NW	22.6	22.8	22.8	1015.2	0.00	0.0	0.000	0.352	26.5	46	13.9	26.2	8.46	1.1624	2799	1	100.0	120
13/09/23	10:00	29.2	29.3	22.6	50	17.7	1.6	ESE	3.22	9.7	ESE	29.2	30.0	30.0	1015.8	0.00	0.0	0.000	0.907	24.2	32	6.4	23.3	6.44	1.1795	2803	1	100.0	120
13/09/23	12:00	30.4	30.4	27.6	38	14.5	6.4	ENE	12.87	22.5	W	30.4	30.1	30.1	1015.7	0.00	0.0	0.000	1.009	26.4	38	10.9	25.6	7.26	1.1667	2805	1	100.0	120
13/09/23	14:00	31.7	32.8	30.4	39	16.0	9.7	S	19.31	32.2	SSE	31.7	31.8	31.8	1015.1	0.00	0.0	0.000	1.111	27.8	33	10.0	26.7	6.47	1.1615	2802	1	100.0	120
13/09/23	16:00	30.5	32.3	30.2	46	17.6	8.0	S	16.09	30.6	SSE	30.5	31.3	31.3	1014.6	0.00	0.0	0.000	1.014	26.4	31	7.9	25.3	6.16	1.1682	2807	1	100.0	120
13/09/23	18:00	28.7	30.9	28.6	53	18.2	6.4	S	12.87	25.7	S	28.7	29.7	29.7	1014.3	0.00	0.0	0.000	0.866	25.2	32	7.3	24.3	6.40	1.1729	2807	1	100.0	120
13/09/23	20:00	25.4	28.8	25.4	65	18.4	3.2	W	6.44	16.1	SSE	25.4	26.2	26.2	1014.6	0.00	0.0	0.000	0.593	24.3	39	9.5	23.7	7.53	1.1749	2805	1	100.0	120
13/09/23	22:00	23.4	25.5	23.4	67	17.0	3.2	SSW	6.44	12.9	W	23.4	23.9	23.9	1015.1	0.00	0.0	0.000	0.426	25.2	40	10.7	24.6	7.60	1.1709	2803	1	100.0	120
14/09/23	00:00	21.8	23.4	21.7	73	16.7	1.6	SSW	3.22	12.9	S	21.8	22.2	22.2	1015.0	0.00	0.0	0.000	0.287	25.5	41	11.3	24.9	7.75	1.1690	2803	1	100.0	120

StazioneMeteo 14/09/23

Date	Time	Temp Out	Hi Temp	Low Temp	Out Hum	Dew Pt.	Wind Speed	Wind Dir	Wind Run	Hi Speed	Hi Dir	Wind Chill	Heat Index	THW Index	Bar	Rain	Rain Rate	Heat D-D	Cool D-D	In Temp	In Hum	In Dew	In Heat	In EMC	In Air Density	Wind Samp	Wind Tx	ISS Recept	Arc. Int.
14/09/23	2:00	21.2	21.8	20.6	78	17.2	0.0	WSW	0.00	4.8	NW	21.2	21.8	21.8	1014.7	0.00	0.0	0.000	0.241	25.6	43	12.0	25.1	8.05	1.1676	2807	1	100.0	120
14/09/23	4:00	20.1	21.6	20.1	83	17.1	0.0	W	0.00	4.8	W	20.1	20.8	20.8	1014.4	0.00	0.0	0.000	0.144	25.6	43	12.0	25.1	8.05	1.1673	2802	1	100.0	120
14/09/23	6:00	20.2	21.2	19.9	90	18.5	1.6	SW	3.22	11.3	SSW	20.2	21.2	21.2	1014.7	0.00	0.0	0.000	0.153	25.4	44	12.3	25.0	8.19	1.1677	2804	1	100.0	120
14/09/23	8:00	22.3	22.3	18.8	74	17.4	1.6	W	3.22	6.4	SSE	22.3	22.8	22.8	1015.4	0.00	0.0	0.000	0.329	26.3	44	13.1	25.9	8.16	1.1642	2804	1	100.0	120
14/09/23	10:00	27.4	27.6	22.3	51	16.4	3.2	W	6.44	9.7	E	27.4	27.7	27.7	1015.9	0.00	0.0	0.000	0.755	26.2	40	11.6	25.6	7.57	1.1670	2802	1	100.0	120
14/09/23	12:00	28.1	29.3	26.8	56	18.5	9.7	ENE	19.31	27.4	ENE	28.1	29.0	29.0	1015.8	0.00	0.0	0.000	0.810	26.0	42	12.1	25.4	7.87	1.1671	2807	1	100.0	120
14/09/23	14:00	28.8	29.9	27.8	49	17.0	16.1	NE	32.19	29.0	NE	28.2	29.3	28.7	1015.1	0.00	0.0	0.000	0.870	27.3	43	13.7	26.9	8.03	1.1594	2805	1	100.0	120
14/09/23	16:00	28.8	29.6	28.6	51	17.6	14.5	ENE	28.97	29.0	ENE	28.4	29.5	29.1	1014.3	0.00	0.0	0.000	0.870	29.5	40	14.5	29.1	7.55	1.1492	2805	1	100.0	120
14/09/23	18:00	27.1	28.8	27.1	62	19.2	9.7	ENE	19.31	22.5	ENE	27.1	28.2	28.2	1014.2	0.00	0.0	0.000	0.731	25.3	40	10.8	24.7	7.60	1.1692	2805	1	100.0	120
14/09/23	20:00	25.4	27.1	25.4	62	17.6	3.2	SSE	6.44	8.0	SSE	25.4	25.9	25.9	1014.8	0.00	0.0	0.000	0.593	23.8	42	10.1	23.3	7.95	1.1765	2802	1	100.0	120
14/09/23	22:00	23.7	25.5	23.6	73	18.5	1.6	SSW	3.22	6.4	SSE	23.7	24.5	24.5	1015.0	0.00	0.0	0.000	0.444	25.1	43	11.6	24.7	8.05	1.1701	2805	1	100.0	120
15/09/23	00:00	22.3	23.7	22.3	81	18.9	0.0	ESE	0.00	6.4	NW	22.3	23.2	23.2	1014.7	0.00	0.0	0.000	0.333	25.4	44	12.3	25.0	8.19	1.1678	2806	1	100.0	120

StazioneMeteo 15/09/23

Date	Time	Temp Out	Hi Temp	Low Temp	Out Hum	Dew Pt.	Wind Speed	Wind Dir	Wind Run	Hi Speed	Hi Dir	Wind Chill	Heat Index	THW Index	Bar	Rain	Rain Rate	Heat D-D	Cool D-D	In Temp	In Hum	In Dew	In Heat	In EMC	In Air Density	Wind Samp	Wind Tx	ISS Recept	Arc. Int.
15/09/23	2:00	20.6	22.3	20.6	83	17.6	0.0	NW	0.00	4.8	NW	20.6	21.4	21.4	1014.8	0.00	0.0	0.000	0.185	25.5	45	12.7	25.1	8.39	1.1672	2804	1	100.0	120
15/09/23	4:00	21.8	21.8	20.4	70	16.1	1.6	W	3.22	6.4	WSW	21.8	22.0	22.0	1014.9	0.00	0.0	0.000	0.287	25.5	46	13.0	25.2	8.49	1.1669	2806	1	100.0	120
15/09/23	6:00	22.2	22.4	21.3	70	16.5	3.2	W	6.44	9.7	W	22.2	22.6	22.6	1014.6	0.00	0.0	0.000	0.324	25.6	46	13.1	25.2	8.49	1.1664	2810	1	100.0	120
15/09/23	8:00	24.0	24.0	21.6	66	17.3	3.2	W	6.44	9.7	W	24.0	24.5	24.5	1015.6	0.00	0.0	0.000	0.472	26.2	46	13.7	25.9	8.47	1.1642	2803	1	100.0	120
15/09/23	10:00	26.1	27.0	24.0	75	21.3	6.4	ENE	12.87	19.3	E	26.1	27.8	27.8	1016.0	0.00	0.0	0.000	0.644	25.7	34	8.7	24.8	6.68	1.1718	2807	1	100.0	120
15/09/23	12:00	26.5	26.9	25.8	72	21.0	9.7	E	19.31	19.3	ENE	26.5	28.3	28.3	1016.2	0.00	0.0	0.000	0.681	27.4	39	12.3	26.7	7.42	1.1617	2806	1	100.0	120
15/09/23	14:00	26.4	27.2	26.3	76	21.9	11.3	E	22.53	20.9	E	26.4	28.7	28.7	1015.3	0.00	0.0	0.000	0.676	27.9	38	12.3	27.2	7.25	1.1591	2806	1	100.0	120
15/09/23	16:00	26.8	27.3	26.4	76	22.2	12.9	E	25.75	24.1	ESE	26.6	29.4	29.2	1014.4	0.00	0.0	0.000	0.708	26.2	36	9.9	25.3	6.97	1.1670	2805	1	100.0	120
15/09/23	18:00	27.5	27.6	26.6	65	20.3	11.3	ESE	22.53	22.5	SE	27.5	29.2	29.2	1014.3	0.00	0.0	0.000	0.764	26.2	38	10.8	25.4	7.27	1.1659	2806	1	100.0	120
15/09/23	20:00	24.6	27.6	24.6	78	20.5	4.8	SSE	9.66	17.7	SSE	24.6	25.8	25.8	1014.8	0.00	0.0	0.000	0.523	25.7	46	13.2	25.4	8.49	1.1660	2804	1	100.0	120
15/09/23	22:00	23.1	24.6	23.1	84	20.3	0.0	SW	0.00	4.8	S	23.1	24.2	24.2	1015.2	0.00	0.0	0.000	0.398	25.8	46	13.3	25.5	8.48	1.1660	2803	1	100.0	120
16/09/23	00:00	22.2	23.2	22.1	85	19.5	1.6	SW	3.22	6.4	SSW	22.2	23.2	23.2	1015.6	0.00	0.0	0.000	0.319	25.8	47	13.7	25.6	8.68	1.1657	2803	1	100.0	120

StazioneMeteo 16/09/23

Date	Time	Temp Out	Hi Temp	Low Temp	Out Hum	Dew Pt.	Wind Speed	Wind Dir	Wind Run	Hi Speed	Hi Dir	Wind Chill	Heat Index	THW Index	Bar	Rain	Rain Rate	Heat D-D	Cool D-D	In Temp	In Hum	In Dew	In Heat	In EMC	In Air Density	Wind Samp	Wind Tx	ISS Recept	Arc. Int.
16/09/23	2:00	21.2	22.1	21.1	88	19.1	1.6	SW	3.22	4.8	W	21.2	22.2	22.2	1015.3	0.00	0.0	0.000	0.236	25.8	47	13.6	25.6	8.68	1.1657	2801	1	100.0	120
16/09/23	4:00	21.1	21.3	20.5	87	18.8	1.6	W	3.22	6.4	W	21.1	22.1	22.1	1015.6	0.00	0.0	0.000	0.227	25.7	48	13.9	25.6	8.88	1.1660	2805	1	100.0	120
16/09/23	6:00	20.1	21.5	20.1	86	17.7	1.6	W	3.22	6.4	W	20.1	21.0	21.0	1015.9	0.00	0.0	0.000	0.148	25.7	49	14.2	25.6	8.99	1.1661	2801	1	100.0	120
16/09/23	8:00	23.8	23.8	19.5	69	17.7	1.6	W	3.22	9.7	W	23.8	24.4	24.4	1016.4	0.00	0.0	0.000	0.454	26.4	48	14.5	26.3	8.86	1.1632	2802	1	100.0	120
16/09/23	10:00	26.8	26.9	23.8	72	21.3	4.8	NE	9.66	20.9	NNE	26.8	28.8	28.8	1017.2	0.00	0.0	0.000	0.704	27.0	48	15.1	26.9	8.84	1.1614	2809	1	100.0	120
16/09/23	12:00	26.4	27.0	26.0	76	21.9	14.5	NE	28.97	27.4	NE	25.8	28.7	28.1	1017.6	0.00	0.0	0.000	0.676	27.1	52	16.4	27.4	9.43	1.1596	2804	1	100.0	120
16/09/23	14:00	26.4	26.6	25.8	75	21.7	11.3	E	22.53	24.1	E	26.4	28.6	28.6	1016.8	0.00	0.0	0.000	0.676	26.4	52	15.8	26.6	9.46	1.1621	2802	1	100.0	120
16/09/23	16:00	26.5	27.1	26.3	70	20.6	8.0	E	16.09	19.3	ENE	26.5	28.1	28.1	1016.5	0.00	0.0	0.000	0.681	27.2	51	16.2	27.4	9.33	1.1585	2807	1	100.0	120
16/09/23	18:00	25.8	26.9	25.8	75	21.1	4.8	E	9.66	14.5	ENE	25.8	27.5	27.5	1016.7	0.00	0.0	0.000	0.625	27.1	52	16.4	27.4	9.43	1.1586	2806	1	100.0	120
16/09/23	20:00	25.2	25.9	25.2	81	21.7	1.6	WSW	3.22	8.0	S	25.2	26.8	26.8	1016.4	0.00	0.0	0.000	0.569	26.8	53	16.4	27.2	9.64	1.1593	2803	1	100.0	120
16/09/23	22:00	24.3	25.2	24.3	84	21.5	1.6	S	3.22	6.4	SSE	24.3	25.8	25.8	1016.9	0.00	0.0	0.000	0.500	26.7	53	16.3	27.0	9.65	1.1604	2806	1	100.0	120
17/09/23	00:00	23.5	24.3	23.5	88	21.4	1.6	W	3.22	8.0	WSW	23.5	24.8	24.8	1016.8	0.00	0.0	0.000	0.431	26.7	53	16.3	26.9	9.65	1.1606	2798	1	100.0	120

StazioneMeteo 17/09/23

Date	Time	Temp Out	Hi Temp	Low Temp	Out Hum	Dew Pt.	Wind Speed	Wind Dir	Wind Run	Hi Speed	Hi Dir	Wind Chill	Heat Index	THW Index	Bar	Rain	Rain Rate	Heat D-D	Cool D-D	In Temp	In Hum	In Dew	In Heat	In EMC	In Air Density	Wind Samp	Wind Tx	ISS Recept	Arc. Int.
17/09/23	2:00	22.1	23.6	22.1	89	20.2	0.0	WSW	0.00	6.4	W	22.1	23.2	23.2	1016.8	0.00	0.0	0.000	0.315	26.6	53	16.2	26.9	9.65	1.1609	2804	1	100.0	120
17/09/23	4:00	23.2	23.4	22.1	81	19.7	1.6	W	3.22	12.9	WNW	23.2	24.2	24.2	1016.5	0.00	0.0	0.000	0.403	26.6	53	16.2	26.8	9.65	1.1608	2804	1	100.0	120
17/09/23	6:00	22.7	23.2	22.7	81	19.3	4.8	WNW	9.66	12.9	WNW	22.7	23.7	23.7	1016.6	0.00	0.0	0.000	0.366	26.4	54	16.4	26.7	9.76	1.1611	2801	1	100.0	120
17/09/23	8:00	24.1	24.1	22.5	78	20.0	4.8	W	9.66	12.9	W	24.1	25.2	25.2	1017.0	0.00	0.0	0.000	0.477	27.1	53	16.7	27.5	9.63	1.1586	2803	1	100.0	120
17/09/23	10:00	26.7	27.0	24.1	74	21.7	4.8	NE	9.66	16.1	ENE	26.7	28.9	28.9	1017.6	0.00	0.0	0.000	0.699	27.6	52	16.8	28.0	9.42	1.1574	2801	1	100.0	120
17/09/23	12:00	26.9	26.9	26.3	75	22.1	11.3	ENE	22.53	24.1	E	26.9	29.4	29.4	1018.0	0.00	0.0	0.000	0.713	27.7	54	17.5	28.3	9.75	1.1564	2799	1	100.0	120
17/09/23	14:00	27.7	27.7	26.7	67	21.0	12.9	ENE	25.75	25.7	ENE	27.6	29.8	29.7	1017.6	0.00	0.0	0.000	0.782	27.8	55	17.9	28.5	9.85	1.1549	2806	1	100.0	120
17/09/23	16:00	28.0	28.4	27.4	60	19.5	11.3	ENE	22.53	20.9	ENE	28.0	29.3	29.3	1016.7	0.00	0.0	0.000	0.806	27.9	54	17.7	28.6	9.75	1.1537	2804	1	100.0	120
17/09/23	18:00	27.5	28.3	27.5	56	17.9	6.4	ENE	12.87	16.1	ESE	27.5	28.2	28.2	1016.7	0.00	0.0	0.000	0.764	28.4	53	17.9	29.2	9.59	1.1516	2807	1	100.0	120
17/09/23	20:00	25.4	27.5	25.4	73	20.2	1.6	SSW	3.22	6.4	SSE	25.4	26.7	26.7	1016.9	0.00	0.0	0.000	0.593	27.7	54	17.5	28.3	9.75	1.1551	2804	1	100.0	120
17/09/23	22:00	23.7	25.5	23.6	80	20.0	1.6	W	3.22	9.7	W	23.7	24.8	24.8	1016.9	0.00	0.0	0.000	0.444	27.4	54	17.3	28.0	9.75	1.1563	2804	1	100.0	120
18/09/23	00:00	23.1	24.0	22.9	82	19.8	1.6	SSW	3.22	12.9	SSW	23.1	24.1	24.1	1016.4	0.00	0.0	0.000	0.394	27.3	54	17.2	27.8	9.75	1.1563	2798	1	100.0	120

StazioneMeteo 18/09/23

Date	Time	Temp Out	Hi Temp	Low Temp	Out Hum	Dew Pt.	Wind Speed	Wind Dir	Wind Run	Hi Speed	Hi Dir	Wind Chill	Heat Index	THW Index	Bar	Rain	Rain Rate	Heat D-D	Cool D-D	In Temp	In Hum	In Dew	In Heat	In EMC	In Air Density	Wind Samp	Wind Tx	ISS Recept	Arc. Int.
18/09/23	2:00	21.7	23.1	21.7	85	19.0	0.0	NE	0.00	6.4	NW	21.7	22.7	22.7	1016.3	0.00	0.0	0.000	0.278	27.2	54	17.1	27.6	9.75	1.1570	2802	1	100.0	120
18/09/23	4:00	21.2	21.7	20.9	76	16.8	0.0	WNW	0.00	4.8	WNW	21.2	21.7	21.7	1016.3	0.00	0.0	0.000	0.241	27.0	54	16.9	27.4	9.75	1.1578	2806	1	100.0	120
18/09/23	6:00	21.7	22.7	21.0	71	16.2	1.6	W	3.22	6.4	W	21.7	22.0	22.0	1016.1	0.00	0.0	0.000	0.282	26.9	54	16.8	27.3	9.75	1.1582	2802	1	100.0	120
18/09/23	8:00	23.4	23.4	20.9	71	17.9	1.6	W	3.22	4.8	WNW	23.4	24.1	24.1	1016.3	0.00	0.0	0.000	0.426	27.5	53	17.1	28.0	9.62	1.1556	2804	1	100.0	120
18/09/23	10:00	28.8	28.8	23.4	47	16.4	3.2	SE	6.44	11.3	NNE	28.8	29.1	29.1	1016.3	0.00	0.0	0.000	0.875	26.7	41	12.3	26.0	7.75	1.1648	2804	1	100.0	120
18/09/23	12:00	28.3	29.3	27.9	56	18.7	8.0	ENE	16.09	20.9	ENE	28.3	29.4	29.4	1016.0	0.00	0.0	0.000	0.833	29.3	42	15.1	29.2	7.85	1.1510	2801	1	100.0	120
18/09/23	14:00	29.1	29.2	27.9	51	17.9	8.0	E	16.09	17.7	E	29.1	30.0	30.0	1015.1	0.00	0.0	0.000	0.898	30.2	43	16.3	30.4	7.95	1.1450	2807	1	100.0	120
18/09/23	16:00	28.9	29.1	28.2	52	18.1	9.7	E	19.31	19.3	E	28.9	29.9	29.9	1014.4	0.00	0.0	0.000	0.884	27.4	37	11.5	26.6	7.12	1.1606	2809	1	100.0	120
18/09/23	18:00	28.9	29.2	28.4	52	18.1	6.4	ESE	12.87	14.5	ESE	28.9	29.9	29.9	1013.9	0.00	0.0	0.000	0.884	26.9	37	11.0	26.1	7.14	1.1624	2806	1	100.0	120
18/09/23	20:00	25.6	29.0	25.6	75	20.8	1.6	SSW	3.22	9.7	W	25.6	27.1	27.1	1014.2	0.00	0.0	0.000	0.602	26.9	43	13.3	26.4	8.04	1.1605	2805	1	100.0	120
18/09/23	22:00	24.4	25.6	24.4	84	21.6	1.6	SSW	3.22	9.7	S	24.4	25.9	25.9	1014.6	0.00	0.0	0.000	0.509	27.0	45	14.1	26.7	8.34	1.1596	2802	1	100.0	120
19/09/23	00:00	23.6	24.5	23.5	87	21.3	1.6	N	3.22	8.0	SSE	23.6	24.8	24.8	1014.8	0.00	0.0	0.000	0.435	27.0	46	14.4	26.8	8.45	1.1594	2804	1	100.0	120

StazioneMeteo 19/09/23

Date	Time	Temp Out	Hi Temp	Low Temp	Out Hum	Dew Pt.	Wind Speed	Wind Dir	Wind Run	Hi Speed	Hi Dir	Wind Chill	Heat Index	THW Index	Bar	Rain	Rain Rate	Heat D-D	Cool D-D	In Temp	In Hum	In Dew	In Heat	In EMC	In Air Density	Wind Samp	Wind Tx	ISS Recept	Arc. Int.
19/09/23	2:00	23.2	23.6	23.2	87	20.9	1.6	W	3.22	4.8	W	23.2	24.3	24.3	1014.1	0.00	0.0	0.000	0.403	27.0	47	14.7	26.9	8.64	1.1582	2807	1	100.0	120
19/09/23	4:00	22.9	23.2	22.7	87	20.6	0.0	W	0.00	4.8	W	22.9	24.0	24.0	1013.6	0.00	0.0	0.000	0.380	26.9	48	15.0	26.9	8.84	1.1575	2806	1	100.0	120
19/09/23	6:00	22.6	22.9	22.5	83	19.5	0.0	W	0.00	9.7	SSW	22.6	23.6	23.6	1013.5	0.00	0.0	0.000	0.352	26.8	49	15.2	26.9	8.94	1.1575	2802	1	100.0	120
19/09/23	8:00	23.8	23.8	22.6	78	19.7	1.6	W	3.22	9.7	SSW	23.8	24.8	24.8	1013.7	0.00	0.0	0.000	0.454	26.9	50	15.6	27.1	9.14	1.1568	2804	1	100.0	120
19/09/23	10:00	31.0	31.1	23.7	50	19.4	1.6	W	3.22	9.7	E	31.0	32.7	32.7	1014.2	0.00	0.0	0.000	1.056	27.3	39	12.1	26.6	7.43	1.1603	2809	1	100.0	120
19/09/23	12:00	29.8	31.0	29.7	61	21.5	8.0	ESE	16.09	17.7	E	29.8	32.8	32.8	1013.7	0.00	0.0	0.000	0.958	27.7	38	12.1	26.9	7.25	1.1582	2805	1	100.0	120
19/09/23	14:00	30.8	31.0	29.3	57	21.3	11.3	E	22.53	19.3	E	30.8	33.9	33.9	1012.4	0.00	0.0	0.000	1.042	27.1	40	12.3	26.4	7.55	1.1586	2803	1	100.0	120
19/09/23	16:00	33.1	34.8	30.8	38	16.8	6.4	S	12.87	20.9	SSE	33.1	33.7	33.7	1012.3	0.00	0.0	0.000	1.227	29.1	38	13.3	28.4	7.25	1.1499	2805	1	100.0	120
19/09/23	18:00	29.8	33.1	29.8	55	19.8	8.0	SSE	16.09	20.9	S	29.8	31.6	31.6	1012.0	0.00	0.0	0.000	0.954	25.2	31	6.9	24.3	6.20	1.1706	2806	1	100.0	120
19/09/23	20:00	26.3	29.8	26.3	67	19.7	1.6	S	3.22	16.1	S	26.3	27.6	27.6	1012.4	0.00	0.0	0.000	0.667	25.9	37	10.1	25.1	7.18	1.1656	2808	1	100.0	120
19/09/23	22:00	24.8	26.3	24.8	73	19.7	0.0	W	0.00	4.8	WNW	24.8	25.9	25.9	1013.1	0.00	0.0	0.000	0.542	26.4	40	11.7	25.7	7.56	1.1626	2809	1	100.0	120
20/09/23	00:00	24.2	24.8	24.0	74	19.2	0.0	WNW	0.00	4.8	WNW	24.2	25.1	25.1	1013.6	0.00	0.0	0.000	0.486	26.7	42	12.7	26.2	7.85	1.1610	2804	1	100.0	120

StazioneMeteo 20/09/23

Date	Time	Temp Out	Hi Temp	Low Temp	Out Hum	Dew Pt.	Wind Speed	Wind Dir	Wind Run	Hi Speed	Hi Dir	Wind Chill	Heat Index	THW Index	Bar	Rain	Rain Rate	Heat D-D	Cool D-D	In Temp	In Hum	In Dew	In Heat	In EMC	In Air Density	Wind Samp	Wind Tx	ISS Recept	Arc. Int.
20/09/23	2:00	24.1	24.9	24.0	70	18.2	0.0	WNW	0.00	3.2	WNW	24.1	24.8	24.8	1013.5	0.00	0.0	0.000	0.477	26.8	43	13.2	26.4	8.04	1.1600	2802	1	100.0	120
20/09/23	4:00	23.2	24.0	22.9	72	17.8	1.6	W	3.22	6.4	NNW	23.2	23.8	23.8	1013.7	0.00	0.0	0.000	0.403	26.8	44	13.6	26.4	8.15	1.1598	2803	1	100.0	120
20/09/23	6:00	23.1	23.3	22.3	71	17.6	1.6	W	3.22	4.8	ENE	23.1	23.7	23.7	1014.0	0.00	0.0	0.000	0.398	26.8	45	13.9	26.4	8.35	1.1600	2802	1	100.0	120
20/09/23	8:00	23.8	24.1	22.7	65	16.9	1.6	W	3.22	4.8	W	23.8	24.3	24.3	1014.5	0.00	0.0	0.000	0.458	27.0	45	14.1	26.7	8.34	1.1594	2806	1	100.0	120
20/09/23	10:00	28.6	28.6	23.8	54	18.3	3.2	NNE	6.44	17.7	ENE	28.6	29.6	29.6	1015.2	0.00	0.0	0.000	0.852	26.4	40	11.7	25.7	7.56	1.1653	2804	1	100.0	120
20/09/23	12:00	28.1	29.1	27.9	63	20.4	11.3	ENE	22.53	25.7	E	28.1	30.0	30.0	1015.5	0.00	0.0	0.000	0.815	27.4	40	12.6	26.8	7.55	1.1605	2807	1	100.0	120
20/09/23	14:00	27.7	28.5	27.4	66	20.8	9.7	ENE	19.31	19.3	ENE	27.7	29.7	29.7	1015.2	0.00	0.0	0.000	0.782	26.9	40	12.1	26.2	7.55	1.1630	2807	1	100.0	120
20/09/23	16:00	28.2	28.3	27.7	63	20.5	6.4	ENE	12.87	14.5	ENE	28.2	30.1	30.1	1014.6	0.00	0.0	0.000	0.819	25.8	37	10.0	25.0	7.18	1.1687	2805	1	100.0	120
20/09/23	18:00	27.6	28.2	27.6	68	21.2	3.2	SE	6.44	9.7	E	27.6	29.8	29.8	1014.5	0.00	0.0	0.000	0.773	26.4	42	12.4	25.8	7.86	1.1637	2806	1	100.0	120
20/09/23	20:00	26.9	27.7	26.7	54	16.8	1.6	WSW	3.22	4.8	WSW	26.9	27.3	27.3	1015.2	0.00	0.0	0.000	0.713	26.2	45	13.3	25.8	8.37	1.1644	2807	1	100.0	120
20/09/23	22:00	25.7	26.9	25.7	69	19.6	3.2	SSW	6.44	12.9	W	25.7	26.8	26.8	1014.8	0.00	0.0	0.000	0.611	26.4	46	13.8	26.1	8.46	1.1624	2807	1	100.0	120
21/09/23	00:00	25.8	26.1	25.4	58	16.9	3.2	W	6.44	9.7	W	25.8	26.2	26.2	1014.4	0.00	0.0	0.000	0.625	26.5	47	14.3	26.3	8.66	1.1610	2803	1	100.0	120

StazioneMeteo 21/09/23

Date	Time	Temp Out	Hi Temp	Low Temp	Out Hum	Dew Pt.	Wind Speed	Wind Dir	Wind Run	Hi Speed	Hi Dir	Wind Chill	Heat Index	THW Index	Bar	Rain	Rain Rate	Heat D-D	Cool D-D	In Temp	In Hum	In Dew	In Heat	In EMC	In Air Density	Wind Samp	Wind Tx	ISS Recept	Arc. Int.
21/09/23	2:00	25.6	26.4	25.5	51	14.7	1.6	SSE	3.22	6.4	SSE	25.6	25.7	25.7	1013.6	0.00	0.0	0.000	0.606	26.5	47	14.3	26.3	8.66	1.1601	2757	1	100.0	120
21/09/23	4:00	25.8	25.8	24.8	45	12.9	1.6	WSW	3.22	6.4	SSE	25.8	25.4	25.4	1013.1	0.00	0.0	0.000	0.620	26.5	47	14.3	26.3	8.66	1.1595	2809	1	100.0	120
21/09/23	6:00	23.8	25.8	23.4	54	13.9	1.6	W	3.22	9.7	W	23.8	23.8	23.8	1012.4	0.00	0.0	0.000	0.454	26.5	47	14.3	26.3	8.66	1.1587	2806	1	100.0	120
21/09/23	8:00	24.9	24.9	23.2	50	13.8	4.8	SSW	9.66	14.5	SSW	24.9	24.9	24.9	1012.6	0.00	0.0	0.000	0.551	26.7	47	14.4	26.5	8.65	1.1582	2807	1	100.0	120
21/09/23	10:00	30.7	30.7	24.9	40	15.6	3.2	ENE	6.44	11.3	S	30.7	30.7	30.7	1013.0	0.00	0.0	0.000	1.032	26.0	36	9.8	25.2	6.97	1.1662	2805	1	100.0	120
21/09/23	12:00	32.3	32.6	30.7	47	19.5	4.8	SE	9.66	17.7	S	32.3	34.3	34.3	1012.7	0.00	0.0	0.000	1.162	28.2	36	11.7	27.3	6.84	1.1556	2808	1	100.0	120
21/09/23	14:00	30.7	32.5	30.7	60	22.0	9.7	SE	19.31	24.1	SE	30.7	34.2	34.2	1011.9	0.00	0.0	0.000	1.028	29.8	39	14.4	29.4	7.34	1.1452	2806	1	100.0	120
21/09/23	16:00	29.9	31.8	29.9	62	21.9	11.3	SSE	22.53	30.6	SSE	29.9	33.2	33.2	1011.5	0.00	0.0	0.000	0.968	31.1	40	15.9	31.2	7.49	1.1381	2805	1	100.0	120
21/09/23	18:00	28.3	29.9	28.3	67	21.6	8.0	SSE	16.09	29.0	SSE	28.3	31.0	31.0	1011.2	0.00	0.0	0.000	0.833	25.8	31	7.4	24.8	6.18	1.1671	2806	1	100.0	120
21/09/23	20:00	25.6	28.4	25.6	82	22.3	4.8	S	9.66	16.1	SSE	25.6	27.7	27.7	1011.8	0.00	0.0	0.000	0.606	26.5	37	10.6	25.7	7.16	1.1620	2798	1	100.0	120
21/09/23	22:00	25.4	25.6	25.3	86	22.9	1.6	SSW	3.22	9.7	S	25.4	27.6	27.6	1011.9	0.00	0.0	0.000	0.593	26.9	40	12.2	26.3	7.55	1.1588	2804	1	100.0	120
22/09/23	00:00	24.8	25.6	24.7	86	22.3	1.6	SW	3.22	8.0	S	24.8	26.5	26.5	1011.6	0.00	0.0	0.000	0.537	27.1	42	13.1	26.6	7.85	1.1568	2805	1	100.0	120

StazioneMeteo 22/09/23

Date	Time	Temp Out	Hi Temp	Low Temp	Out Hum	Dew Pt.	Wind Speed	Wind Dir	Wind Run	Hi Speed	Hi Dir	Wind Chill	Heat Index	THW Index	Bar	Rain	Rain Rate	Heat D-D	Cool D-D	In Temp	In Hum	In Dew	In Heat	In EMC	In Air Density	Wind Samp	Wind Tx	ISS Recept	Arc. Int.
22/09/23	2:00	24.4	25.1	24.4	87	22.1	1.6	W	3.22	8.0	SSE	24.4	26.0	26.0	1011.2	0.00	0.0	0.000	0.509	27.2	44	13.9	26.8	8.15	1.1552	2807	1	100.0	120
22/09/23	4:00	23.6	24.4	23.4	91	22.0	1.6	W	3.22	8.0	SW	23.6	24.9	24.9	1011.1	0.00	0.0	0.000	0.435	27.1	45	14.2	26.8	8.33	1.1550	2808	1	100.0	120
22/09/23	6:00	22.8	23.6	22.8	92	21.5	1.6	SSW	3.22	9.7	W	22.8	24.1	24.1	1011.2	0.00	0.0	0.000	0.375	27.1	46	14.4	26.8	8.45	1.1549	2806	1	100.0	120
22/09/23	8:00	23.3	23.3	22.3	94	22.3	1.6	W	3.22	9.7	W	23.3	24.7	24.7	1011.9	0.00	0.0	0.000	0.412	27.5	46	14.8	27.4	8.45	1.1535	2807	1	100.0	120
22/09/23	10:00	30.8	30.8	23.3	52	19.8	3.2	SSW	6.44	19.3	S	30.8	32.8	32.8	1012.2	0.00	0.0	0.000	1.037	27.1	41	12.7	26.5	7.73	1.1580	2804	1	100.0	120
22/09/23	12:00	32.3	32.3	30.8	44	18.5	9.7	S	19.31	35.4	SSE	32.3	33.7	33.7	1011.6	0.00	0.0	0.000	1.167	25.0	34	8.0	24.2	6.71	1.1700	2806	1	100.0	120
22/09/23	14:00	32.6	33.3	32.3	44	18.8	14.5	S	28.97	41.8	S	32.6	34.2	34.2	1011.3	0.00	0.0	0.000	1.190	28.4	35	11.5	27.4	6.73	1.1534	2806	1	100.0	120
22/09/23	16:00	30.9	32.7	30.9	54	20.5	12.9	S	25.75	45.1	S	30.8	33.4	33.3	1011.3	0.00	0.0	0.000	1.046	26.2	32	8.2	25.2	6.37	1.1647	2806	1	100.0	120
22/09/23	18:00	28.3	30.9	28.3	65	21.1	9.7	S	19.31	30.6	SSE	28.3	30.7	30.7	1011.2	0.00	0.0	0.000	0.833	26.9	40	12.2	26.3	7.55	1.1580	2803	1	100.0	120
22/09/23	20:00	26.2	28.3	26.2	78	22.0	6.4	SSW	12.87	29.0	SW	26.2	28.3	28.3	1011.9	0.00	0.0	0.000	0.653	24.9	48	13.2	24.8	8.91	1.1655	2804	1	100.0	120
22/09/23	22:00	25.4	26.2	25.4	84	22.5	6.4	SSW	12.87	22.5	WSW	25.4	27.5	27.5	1012.3	0.00	0.0	0.000	0.593	26.4	49	14.9	26.4	8.96	1.1581	2808	1	100.0	120
23/09/23	00:00	25.3	25.6	25.3	84	22.4	3.2	WSW	6.44	17.7	WSW	25.3	27.2	27.2	1012.3	0.00	0.0	0.000	0.579	26.7	50	15.4	26.8	9.15	1.1563	2806	1	100.0	120

StazioneMeteo 23/09/23

Date	Time	Temp Out	Hi Temp	Low Temp	Out Hum	Dew Pt.	Wind Speed	Wind Dir	Wind Run	Hi Speed	Hi Dir	Wind Chill	Heat Index	THW Index	Bar	Rain	Rain Rate	Heat D-D	Cool D-D	In Temp	In Hum	In Dew	In Heat	In EMC	In Air Density	Wind Samp	Wind Tx	ISS Recept	Arc. Int.
23/09/23	2:00	25.0	25.6	25.0	85	22.3	3.2	W	6.44	17.7	SSE	25.0	26.8	26.8	1011.8	0.00	0.0	0.000	0.556	26.8	50	15.5	26.9	9.14	1.1552	2807	1	100.0	120
23/09/23	4:00	24.5	25.0	24.4	86	22.0	1.6	WNW	3.22	17.7	SSE	24.5	26.1	26.1	1011.2	0.00	0.0	0.000	0.514	26.8	50	15.5	26.9	9.14	1.1545	2804	1	100.0	120
23/09/23	6:00	24.3	24.5	24.2	86	21.8	4.8	SSE	9.66	19.3	SSE	24.3	25.8	25.8	1011.2	0.00	0.0	0.000	0.495	26.9	51	15.9	27.1	9.34	1.1537	2804	1	100.0	120
23/09/23	8:00	25.9	25.9	23.7	75	21.1	4.8	SSE	9.66	30.6	S	25.9	27.6	27.6	1011.7	0.00	0.0	0.000	0.630	27.5	50	16.1	27.7	9.12	1.1516	2805	1	100.0	120
23/09/23	10:00	28.5	28.8	25.9	64	21.0	8.0	S	16.09	32.2	S	28.5	30.8	30.8	1011.7	0.00	0.0	0.000	0.847	28.1	50	16.7	28.5	9.10	1.1486	2807	1	100.0	120
23/09/23	12:00	29.6	29.6	28.4	61	21.2	11.3	S	22.53	41.8	SSE	29.6	32.2	32.2	1011.1	0.00	0.0	0.000	0.935	28.3	50	16.9	28.8	9.09	1.1468	2808	1	100.0	120
23/09/23	14:00	29.8	31.0	28.5	60	21.2	16.1	S	32.19	46.7	S	29.4	32.6	32.1	1009.8	0.00	0.0	0.000	0.958	28.7	50	17.3	29.3	9.08	1.1432	2804	1	100.0	120
23/09/23	16:00	29.2	30.6	28.3	65	21.9	22.5	S	45.06	49.9	SSE	28.1	32.3	31.2	1009.4	0.00	0.0	0.000	0.903	28.9	51	17.7	29.7	9.27	1.1415	2803	1	100.0	120
23/09/23	18:00	26.9	29.2	26.8	77	22.5	8.0	S	16.09	33.8	SSE	26.9	29.6	29.6	1009.4	0.00	0.0	0.000	0.713	28.8	52	17.9	29.7	9.37	1.1415	2807	1	100.0	120
23/09/23	20:00	26.2	26.9	26.2	81	22.6	4.8	S	9.66	22.5	SSE	26.2	28.6	28.6	1008.8	0.00	0.0	0.000	0.653	28.3	55	18.4	29.3	9.85	1.1419	2798	1	100.0	120
23/09/23	22:00	25.7	26.2	25.7	77	21.4	4.8	S	9.66	29.0	SW	25.7	27.4	27.4	1009.2	0.00	0.0	0.000	0.616	28.2	55	18.3	29.2	9.85	1.1428	2807	1	100.0	120
24/09/23	00:00	24.6	25.8	24.6	75	19.9	4.8	W	9.66	16.1	W	24.6	25.7	25.7	1009.4	0.00	0.0	0.000	0.523	28.1	54	17.9	28.8	9.75	1.1444	2805	1	100.0	120

StazioneMeteo 24/09/23

Date	Time	Temp Out	Hi Temp	Low Temp	Out Hum	Dew Pt.	Wind Speed	Wind Dir	Wind Run	Hi Speed	Hi Dir	Wind Chill	Heat Index	THW Index	Bar	Rain	Rain Rate	Heat D-D	Cool D-D	In Temp	In Hum	In Dew	In Heat	In EMC	In Air Density	Wind Samp	Wind Tx	ISS Recept	Arc. Int.
24/09/23	2:00	23.4	24.6	23.4	68	17.2	3.2	SSW	6.44	12.9	SW	23.4	24.0	24.0	1009.7	0.00	0.0	0.000	0.426	27.9	54	17.8	28.7	9.75	1.1453	2806	1	100.0	120
24/09/23	4:00	24.5	24.6	22.7	43	11.1	4.8	NW	9.66	19.3	WNW	24.5	24.1	24.1	1010.2	0.00	0.0	0.000	0.514	27.8	53	17.4	28.4	9.61	1.1469	2805	1	100.0	120
24/09/23	6:00	21.9	24.6	21.9	38	7.0	4.8	NW	9.66	19.3	WNW	21.9	20.7	20.7	1011.2	0.00	0.0	0.000	0.301	27.6	52	16.9	28.1	9.42	1.1496	2804	1	100.0	120
24/09/23	8:00	22.7	22.7	20.9	37	7.2	3.2	WNW	6.44	11.3	W	22.7	21.8	21.8	1011.8	0.00	0.0	0.000	0.361	27.9	50	16.5	28.2	9.11	1.1498	2803	1	100.0	120
24/09/23	10:00	25.8	26.2	22.7	33	8.3	3.2	W	6.44	14.5	ENE	25.8	24.9	24.9	1012.6	0.00	0.0	0.000	0.625	28.4	49	16.7	28.8	8.89	1.1483	2807	1	100.0	120
24/09/23	12:00	26.4	26.8	24.6	44	13.2	8.0	E	16.09	20.9	ENE	26.4	26.1	26.1	1012.5	0.00	0.0	0.000	0.676	28.6	47	16.1	28.7	8.58	1.1486	2807	1	100.0	120
24/09/23	14:00	25.7	26.6	24.4	52	15.1	14.5	E	28.97	29.0	ENE	25.1	25.8	25.1	1012.7	0.00	0.0	0.000	0.616	28.6	46	15.8	28.6	8.45	1.1493	2810	1	100.0	120
24/09/23	16:00	24.2	25.7	24.2	56	14.9	14.5	E	28.97	27.4	ENE	23.5	24.4	23.7	1012.2	0.00	0.0	0.000	0.491	28.4	45	15.4	28.4	8.29	1.1497	2806	1	100.0	120
24/09/23	18:00	19.8	24.2	18.1	74	15.1	11.3	NE	22.53	35.4	NNW	19.8	20.2	20.2	1013.1	7.60	48.0	0.000	0.125	28.3	47	15.9	28.4	8.59	1.1506	2803	1	100.0	120
24/09/23	20:00	17.9	19.8	17.9	84	15.1	4.8	W	9.66	12.9	W	17.9	18.2	18.2	1014.0	0.00	0.0	0.037	0.000	27.6	48	15.6	27.6	8.82	1.1548	2804	1	100.0	120
24/09/23	22:00	19.4	19.8	17.7	74	14.7	6.4	W	12.87	14.5	WNW	19.4	19.7	19.7	1014.3	0.00	0.0	0.000	0.093	27.3	49	15.6	27.4	8.93	1.1562	2805	1	100.0	120
25/09/23	00:00	19.4	19.7	19.3	74	14.7	6.4	WNW	12.87	19.3	NW	19.4	19.7	19.7	1014.2	0.00	0.0	0.000	0.093	27.0	49	15.4	27.1	8.94	1.1575	2804	1	100.0	120

StazioneMeteo 25/09/23

Date	Time	Temp Out	Hi Temp	Low Temp	Out Hum	Dew Pt.	Wind Speed	Wind Dir	Wind Run	Hi Speed	Hi Dir	Wind Chill	Heat Index	THW Index	Bar	Rain	Rain Rate	Heat D-D	Cool D-D	In Temp	In Hum	In Dew	In Heat	In EMC	In Air Density	Wind Samp	Wind Tx	ISS Recept	Arc. Int.
25/09/23	2:00	19.1	19.5	18.5	70	13.5	4.8	WNW	9.66	16.1	W	19.1	19.1	19.1	1014.0	0.00	0.0	0.000	0.060	26.8	49	15.2	26.8	8.95	1.1584	2804	1	100.0	120
25/09/23	4:00	18.6	19.1	17.9	70	13.0	4.8	W	9.66	16.1	W	18.6	18.4	18.4	1013.2	0.00	0.0	0.000	0.019	26.5	49	14.9	26.5	8.96	1.1589	2805	1	100.0	120
25/09/23	6:00	18.3	18.6	18.2	70	12.7	6.4	WNW	12.87	12.9	WNW	18.3	18.1	18.1	1013.2	0.00	0.0	0.005	0.000	26.2	49	14.7	26.2	8.97	1.1602	2805	1	100.0	120
25/09/23	8:00	19.1	19.1	17.8	69	13.3	4.8	W	9.66	12.9	W	19.1	19.1	19.1	1013.2	0.00	0.0	0.000	0.065	26.8	48	14.8	26.7	8.85	1.1578	2805	1	100.0	120
25/09/23	10:00	21.1	21.2	19.1	65	14.3	8.0	NW	16.09	22.5	WNW	21.1	21.0	21.0	1013.5	0.00	0.0	0.000	0.231	25.8	41	11.6	25.2	7.75	1.1657	2803	1	100.0	120
25/09/23	12:00	22.3	22.3	21.0	58	13.7	9.7	NNW	19.31	24.1	NE	22.3	22.2	22.2	1013.4	0.00	0.0	0.000	0.333	25.8	45	13.0	25.5	8.38	1.1639	2806	1	100.0	120
25/09/23	14:00	23.1	23.1	22.1	54	13.2	11.3	NE	22.53	25.7	NE	23.1	23.0	23.0	1012.4	0.00	0.0	0.000	0.394	27.6	43	13.9	27.2	8.02	1.1551	2806	1	100.0	120
25/09/23	16:00	24.4	24.5	23.1	46	12.0	9.7	NNW	19.31	27.4	NE	24.4	24.1	24.1	1011.7	0.00	0.0	0.000	0.505	25.1	33	7.7	24.2	6.55	1.1699	2802	1	100.0	120
25/09/23	18:00	23.1	24.5	23.1	44	10.1	8.0	NNW	16.09	20.9	NNW	23.1	22.6	22.6	1011.6	0.00	0.0	0.000	0.394	25.7	34	8.6	24.7	6.69	1.1669	2806	1	100.0	120
25/09/23	20:00	21.1	23.1	21.0	54	11.4	6.4	W	12.87	12.9	WNW	21.1	20.4	20.4	1011.8	0.00	0.0	0.000	0.227	24.8	45	12.1	24.5	8.42	1.1670	2800	1	100.0	120
25/09/23	22:00	20.9	21.2	20.8	58	12.3	6.4	W	12.87	14.5	W	20.9	20.5	20.5	1011.6	0.00	0.0	0.000	0.213	24.7	46	12.3	24.4	8.52	1.1672	2804	1	100.0	120
26/09/23	00:00	20.6	21.4	20.6	70	14.9	6.4	WNW	12.87	16.1	WNW	20.6	20.9	20.9	1010.5	0.00	0.0	0.000	0.190	24.7	46	12.3	24.4	8.52	1.1657	2804	1	100.0	120

StazioneMeteo 26/09/23

Date	Time	Temp Out	Hi Temp	Low Temp	Out Hum	Dew Pt.	Wind Speed	Wind Dir	Wind Run	Hi Speed	Hi Dir	Wind Chill	Heat Index	THW Index	Bar	Rain	Rain Rate	Heat D-D	Cool D-D	In Temp	In Hum	In Dew	In Heat	In EMC	In Air Density	Wind Samp	Wind Tx	ISS Recept	Arc. Int.
26/09/23	2:00	21.3	21.6	20.6	77	17.1	9.7	WNW	19.31	32.2	N	21.3	21.8	21.8	1010.1	0.00	0.0	0.000	0.245	24.7	47	12.6	24.4	8.72	1.1651	2805	1	100.0	120
26/09/23	4:00	20.9	21.8	20.8	78	16.9	14.5	NW	28.97	32.2	N	20.1	21.5	20.7	1008.9	0.00	0.0	0.000	0.213	24.7	49	13.2	24.6	9.02	1.1630	2805	1	100.0	120
26/09/23	6:00	22.1	22.2	20.8	73	17.0	14.5	NNW	28.97	35.4	NNW	21.3	22.5	21.7	1008.8	0.00	0.0	0.000	0.310	24.6	50	13.5	24.6	9.22	1.1628	2806	1	100.0	120
26/09/23	8:00	22.3	22.4	22.0	74	17.5	12.9	NNW	25.75	30.6	NW	22.1	22.9	22.6	1009.0	0.00	0.0	0.000	0.333	24.7	51	13.9	24.7	9.35	1.1624	2809	1	100.0	120
26/09/23	10:00	19.0	22.4	16.8	81	15.7	14.5	WNW	28.97	30.6	W	18.3	19.5	18.8	1010.4	3.20	41.6	0.000	0.056	24.8	49	13.3	24.7	9.02	1.1642	2805	1	100.0	120
26/09/23	12:00	18.1	21.8	18.1	89	16.2	8.0	WNW	16.09	32.2	NE	18.1	18.6	18.6	1010.9	11.00	120.0	0.023	0.000	23.5	51	12.8	23.4	9.36	1.1704	2807	1	100.0	120
26/09/23	14:00	22.2	22.4	17.8	76	17.8	9.7	WNW	19.31	20.9	WNW	22.2	22.9	22.9	1010.3	0.40	7.2	0.000	0.324	23.9	49	12.5	23.8	9.05	1.1684	2801	1	100.0	120
26/09/23	16:00	20.3	24.0	20.3	76	16.0	9.7	NE	19.31	27.4	NNE	20.3	20.8	20.8	1011.4	0.60	2.0	0.000	0.167	23.1	48	11.4	22.8	8.92	1.1743	2809	1	100.0	120
26/09/23	18:00	19.9	20.3	18.9	84	17.1	6.4	NNW	12.87	27.4	E	19.9	20.6	20.6	1011.3	5.60	80.0	0.000	0.130	24.3	50	13.2	24.3	9.23	1.1671	2804	1	100.0	120
26/09/23	20:00	18.9	20.8	18.9	81	15.6	11.3	WNW	22.53	22.5	NW	18.9	19.4	19.4	1012.1	0.00	0.0	0.000	0.051	23.6	54	13.7	23.6	9.86	1.1706	2806	1	100.0	120
26/09/23	22:00	19.6	20.9	18.6	82	16.5	9.7	NNW	19.31	25.7	ENE	19.6	20.2	20.2	1012.7	0.20	0.0	0.000	0.106	23.7	54	13.8	23.7	9.86	1.1707	2803	1	100.0	120
27/09/23	00:00	19.3	19.6	19.1	82	16.2	6.4	WNW	12.87	16.1	W	19.3	19.9	19.9	1012.5	0.20	0.0	0.000	0.083	23.6	54	13.8	23.7	9.86	1.1707	2803	1	100.0	120

StazioneMeteo 27/09/23

Date	Time	Temp Out	Hi Temp	Low Temp	Out Hum	Dew Pt.	Wind Speed	Wind Dir	Wind Run	Hi Speed	Hi Dir	Wind Chill	Heat Index	THW Index	Bar	Rain	Rain Rate	Heat D-D	Cool D-D	In Temp	In Hum	In Dew	In Heat	In EMC	In Air Density	Wind Samp	Wind Tx	ISS Recept	Arc. Int.
27/09/23	2:00	19.3	19.3	18.5	86	16.9	4.8	W	9.66	27.4	SE	19.3	20.0	20.0	1012.0	0.60	8.2	0.000	0.083	23.6	54	13.7	23.6	9.86	1.1704	2804	1	100.0	120
27/09/23	4:00	18.5	21.7	18.5	85	15.9	11.3	NNW	22.53	64.4	E	18.5	18.9	18.9	1011.6	10.00	125.2	0.000	0.014	23.4	55	13.9	23.5	10.07	1.1702	2802	1	100.0	120
27/09/23	6:00	18.9	18.9	17.6	82	15.7	14.5	WNW	28.97	29.0	WNW	18.2	19.3	18.6	1011.6	0.20	1.8	0.000	0.046	23.3	56	14.0	23.3	10.27	1.1707	2803	1	100.0	120
27/09/23	8:00	21.5	21.5	18.9	79	17.7	8.0	WNW	16.09	22.5	WNW	21.5	22.2	22.2	1011.8	0.00	0.0	0.000	0.264	23.7	55	14.1	23.8	10.06	1.1690	2806	1	100.0	120
27/09/23	10:00	24.3	24.3	21.4	69	18.2	11.3	NNW	22.53	30.6	N	24.3	25.0	25.0	1012.7	0.00	0.0	0.000	0.495	24.9	47	12.9	24.7	8.71	1.1668	2806	1	100.0	120
27/09/23	12:00	26.1	26.1	24.3	61	17.9	19.3	NNW	38.62	40.2	N	24.7	26.6	25.3	1012.5	0.00	0.0	0.000	0.644	25.2	45	12.4	24.9	8.40	1.1659	2802	1	100.0	120
27/09/23	14:00	26.9	27.1	26.0	57	17.7	16.1	NNW	32.19	35.4	N	26.1	27.6	26.7	1012.2	0.00	0.0	0.000	0.718	27.1	47	14.8	27.0	8.63	1.1554	2806	1	100.0	120
27/09/23	16:00	27.3	27.4	26.8	52	16.6	16.1	NNW	32.19	37.0	NNW	26.4	27.6	26.8	1011.7	0.00	0.0	0.000	0.745	25.7	44	12.5	25.2	8.19	1.1632	2807	1	100.0	120
27/09/23	18:00	25.6	27.3	25.6	62	17.7	11.3	NNW	22.53	32.2	NW	25.6	26.1	26.1	1012.0	0.00	0.0	0.000	0.602	25.7	52	15.1	25.7	9.49	1.1604	2807	1	100.0	120
27/09/23	20:00	23.9	25.6	23.6	67	17.4	6.4	NNW	12.87	19.3	N	23.9	24.5	24.5	1013.1	0.00	0.0	0.000	0.468	24.1	56	14.8	24.2	10.23	1.1683	2807	1	100.0	120
27/09/23	22:00	23.2	24.0	23.2	64	16.0	9.7	WNW	19.31	17.7	WNW	23.2	23.6	23.6	1013.8	0.00	0.0	0.000	0.407	24.2	56	14.8	24.3	10.23	1.1687	2808	1	100.0	120
28/09/23	00:00	22.5	23.2	22.4	69	16.5	8.0	WNW	16.09	17.7	WNW	22.5	22.9	22.9	1013.8	0.00	0.0	0.000	0.347	24.1	56	14.8	24.2	10.23	1.1690	2803	1	100.0	120

StazioneMeteo 28/09/23

Date	Time	Temp Out	Hi Temp	Low Temp	Out Hum	Dew Pt.	Wind Speed	Wind Dir	Wind Run	Hi Speed	Hi Dir	Wind Chill	Heat Index	THW Index	Bar	Rain	Rain Rate	Heat D-D	Cool D-D	In Temp	In Hum	In Dew	In Heat	In EMC	In Air Density	Wind Samp	Wind Tx	ISS Recept	Arc. Int.
28/09/23	2:00	21.8	22.7	21.7	69	15.9	6.4	NNW	12.87	20.9	N	21.8	22.1	22.1	1013.5	0.00	0.0	0.000	0.292	24.1	56	14.7	24.2	10.24	1.1689	2759	1	100.0	120
28/09/23	4:00	20.1	21.9	20.0	67	13.8	4.8	WNW	9.66	14.5	NW	20.1	20.2	20.2	1013.5	0.00	0.0	0.000	0.148	24.0	56	14.7	24.1	10.24	1.1692	2805	1	100.0	120
28/09/23	6:00	21.4	21.5	20.1	61	13.6	4.8	W	9.66	16.1	NNW	21.4	21.2	21.2	1013.5	0.00	0.0	0.000	0.255	23.9	56	14.6	24.0	10.25	1.1698	2805	1	100.0	120
28/09/23	8:00	21.8	21.9	20.7	61	14.0	8.0	W	16.09	14.5	W	21.8	21.7	21.7	1014.2	0.00	0.0	0.000	0.292	24.5	54	14.6	24.6	9.83	1.1682	2806	1	100.0	120
28/09/23	10:00	25.0	25.1	21.8	50	13.9	4.8	NE	9.66	16.1	NE	25.0	24.9	24.9	1014.8	0.00	0.0	0.000	0.556	25.8	46	13.3	25.6	8.48	1.1652	2804	1	100.0	120
28/09/23	12:00	25.9	26.1	25.0	57	16.8	9.7	NE	19.31	22.5	NNE	25.9	26.3	26.3	1014.9	0.00	0.0	0.000	0.634	25.9	45	13.0	25.6	8.38	1.1654	2806	1	100.0	120
28/09/23	14:00	25.5	26.4	25.2	62	17.7	14.5	ENE	28.97	25.7	ENE	24.8	26.0	25.3	1014.5	0.00	0.0	0.000	0.597	26.7	45	13.7	26.3	8.35	1.1612	2800	1	100.0	120
28/09/23	16:00	25.3	26.3	25.0	59	16.7	11.3	ENE	22.53	22.5	ENE	25.3	25.6	25.6	1014.7	0.00	0.0	0.000	0.579	24.3	37	8.7	23.6	7.24	1.1760	2805	1	100.0	120
28/09/23	18:00	24.8	26.1	24.8	61	16.8	3.2	S	6.44	12.9	ENE	24.8	25.2	25.2	1014.8	0.00	0.0	0.000	0.542	24.7	42	10.9	24.2	7.92	1.1721	2802	1	100.0	120
28/09/23	20:00	22.2	24.8	22.2	77	17.9	1.6	WSW	3.22	4.8	W	22.2	22.8	22.8	1015.5	0.00	0.0	0.000	0.319	24.2	47	12.2	24.0	8.74	1.1737	2808	1	100.0	120
28/09/23	22:00	21.2	22.2	20.7	80	17.6	1.6	SSW	3.22	11.3	WSW	21.2	21.9	21.9	1016.3	0.00	0.0	0.000	0.241	24.2	49	12.8	24.1	9.04	1.1739	2804	1	100.0	120
29/09/23	00:00	19.6	21.2	19.5	82	16.4	1.6	W	3.22	6.4	WNW	19.6	20.2	20.2	1016.8	0.00	0.0	0.000	0.102	24.2	50	13.1	24.2	9.24	1.1741	2803	1	100.0	120

StazioneMeteo 29/09/23

Date	Time	Temp Out	Hi Temp	Low Temp	Out Hum	Dew Pt.	Wind Speed	Wind Dir	Wind Run	Hi Speed	Hi Dir	Wind Chill	Heat Index	THW Index	Bar	Rain	Rain Rate	Heat D-D	Cool D-D	In Temp	In Hum	In Dew	In Heat	In EMC	In Air Density	Wind Samp	Wind Tx	ISS Recept	Arc. Int.
29/09/23	2:00	22.1	22.2	19.3	66	15.5	4.8	W	9.66	14.5	W	22.1	22.2	22.2	1016.9	0.00	0.0	0.000	0.315	24.2	51	13.4	24.2	9.35	1.1738	2804	1	100.0	120
29/09/23	4:00	21.6	22.1	21.4	73	16.5	8.0	WNW	16.09	16.1	WNW	21.6	21.9	21.9	1016.8	0.00	0.0	0.000	0.269	24.2	52	13.7	24.2	9.54	1.1737	2804	1	100.0	120
29/09/23	6:00	20.5	21.6	20.5	76	16.1	9.7	WNW	19.31	17.7	W	20.5	21.1	21.1	1017.0	0.00	0.0	0.000	0.181	24.1	54	14.2	24.2	9.84	1.1735	2805	1	100.0	120
29/09/23	8:00	21.9	21.9	20.2	71	16.4	6.4	W	12.87	11.3	W	21.9	22.3	22.3	1017.9	0.00	0.0	0.000	0.301	24.7	53	14.4	24.7	9.65	1.1720	2805	1	100.0	120
29/09/23	10:00	24.7	24.8	21.9	67	18.2	3.2	WNW	6.44	9.7	W	24.7	25.4	25.4	1018.5	0.00	0.0	0.000	0.532	26.9	44	13.7	26.6	8.15	1.1649	2804	1	100.0	120
29/09/23	12:00	25.3	25.5	24.6	68	19.0	11.3	ENE	22.53	24.1	ENE	25.3	26.2	26.2	1018.5	0.00	0.0	0.000	0.583	28.4	46	15.7	28.4	8.45	1.1568	2803	1	100.0	120
29/09/23	14:00	25.5	25.8	24.8	60	17.2	14.5	ENE	28.97	25.7	ENE	24.8	25.9	25.2	1017.5	0.00	0.0	0.000	0.597	28.7	47	16.3	28.9	8.58	1.1535	2805	1	100.0	120
29/09/23	16:00	24.5	25.6	24.5	65	17.5	9.7	ENE	19.31	22.5	E	24.5	25.0	25.0	1017.3	0.00	0.0	0.000	0.514	28.3	47	15.9	28.4	8.59	1.1553	2803	1	100.0	120
29/09/23	18:00	24.2	25.1	23.9	68	17.9	1.6	ENE	3.22	9.7	E	24.2	24.8	24.8	1017.4	0.00	0.0	0.000	0.486	24.0	53	13.8	24.1	9.65	1.1749	2805	1	100.0	120
29/09/23	20:00	21.2	24.2	21.2	81	17.8	0.0	W	0.00	4.8	W	21.2	22.0	22.0	1017.6	0.00	0.0	0.000	0.241	24.2	53	14.0	24.2	9.65	1.1743	2806	1	100.0	120
29/09/23	22:00	20.7	21.3	20.7	79	16.9	4.8	W	9.66	11.3	W	20.7	21.4	21.4	1018.1	0.00	0.0	0.000	0.194	24.4	54	14.5	24.4	9.83	1.1733	2805	1	100.0	120
30/09/23	00:00	19.0	20.7	18.9	83	16.0	1.6	WNW	3.22	11.3	NE	19.0	19.5	19.5	1018.1	0.00	0.0	0.000	0.056	24.3	54	14.4	24.4	9.83	1.1737	2804	1	100.0	120

StazioneMeteo 30/09/23

Date	Time	Temp Out	Hi Temp	Low Temp	Out Hum	Dew Pt.	Wind Speed	Wind Dir	Wind Run	Hi Speed	Hi Dir	Wind Chill	Heat Index	THW Index	Bar	Rain	Rain Rate	Heat D-D	Cool D-D	In Temp	In Hum	In Dew	In Heat	In EMC	In Air Density	Wind Samp	Wind Tx	ISS Recept	Arc. Int.
30/09/23	2:00	18.0	19.1	18.0	82	14.9	0.0	SSW	0.00	3.2	WSW	18.0	18.3	18.3	1018.1	0.00	0.0	0.028	0.000	24.3	55	14.7	24.4	10.02	1.1735	2799	1	100.0	120
30/09/23	4:00	19.3	19.7	17.9	72	14.1	3.2	W	6.44	12.9	W	19.3	19.4	19.4	1017.7	0.00	0.0	0.000	0.079	24.2	55	14.6	24.3	10.03	1.1736	2807	1	100.0	120
30/09/23	6:00	20.1	20.1	17.7	69	14.2	1.6	W	3.22	12.9	W	20.1	20.2	20.2	1017.9	0.00	0.0	0.000	0.144	24.1	55	14.5	24.2	10.04	1.1745	2804	1	100.0	120
30/09/23	8:00	21.0	21.0	19.9	71	15.5	4.8	WNW	9.66	16.1	WNW	21.0	21.2	21.2	1018.5	0.00	0.0	0.000	0.222	24.6	54	14.7	24.7	9.82	1.1727	2799	1	100.0	120
30/09/23	10:00	24.6	24.6	21.0	59	16.0	4.8	NNW	9.66	16.1	NNW	24.6	24.8	24.8	1019.0	0.00	0.0	0.000	0.519	25.1	53	14.8	25.1	9.65	1.1714	2805	1	100.0	120
30/09/23	12:00	25.8	25.9	24.5	55	16.1	9.7	NE	19.31	29.0	E	25.8	26.0	26.0	1019.0	0.00	0.0	0.000	0.620	25.2	53	14.9	25.2	9.65	1.1709	2806	1	100.0	120
30/09/23	14:00	27.3	27.3	25.8	46	14.6	14.5	NE	28.97	29.0	ENE	26.7	27.1	26.6	1018.0	0.00	0.0	0.000	0.745	25.3	52	14.8	25.4	9.50	1.1692	2806	1	100.0	120
30/09/23	16:00	26.8	27.6	26.6	51	15.8	12.9	NE	25.75	27.4	NE	26.6	27.0	26.8	1017.3	0.00	0.0	0.000	0.708	25.4	51	14.6	25.4	9.35	1.1682	2804	1	100.0	120
30/09/23	18:00	25.3	27.0	25.3	63	17.7	8.0	NE	16.09	20.9	E	25.3	25.8	25.8	1018.1	0.00	0.0	0.000	0.579	25.6	51	14.7	25.7	9.35	1.1682	2807	1	100.0	120
30/09/23	20:00	21.4	25.3	21.4	73	16.3	1.6	SSW	3.22	9.7	SSW	21.4	21.7	21.7	1018.2	0.00	0.0	0.000	0.255	24.9	52	14.4	24.9	9.51	1.1714	2808	1	100.0	120
30/09/23	22:00	21.8	21.8	20.6	64	14.7	3.2	W	6.44	12.9	W	21.8	21.8	21.8	1018.8	0.00	0.0	0.000	0.287	24.8	53	14.6	24.9	9.65	1.1723	2804	1	100.0	120
1/10/23	00:00	21.6	21.9	20.7	56	12.5	3.2	W	6.44	12.9	W	21.6	21.2	21.2	1019.1	0.00	0.0	0.000	0.273	24.7	53	14.5	24.8	9.65	1.1732	2808	1	100.0	120

StazioneMeteo 1/10/23

Date	Time	Temp Out	Hi Temp	Low Temp	Out Hum	Dew Pt.	Wind Speed	Wind Dir	Wind Run	Hi Speed	Hi Dir	Wind Chill	Heat Index	THW Index	Bar	Rain	Rain Rate	Heat D-D	Cool D-D	In Temp	In Hum	In Dew	In Heat	In EMC	In Air Density	Wind Samp	Wind Tx	ISS Recept	Arc. Int.
1/10/23	2:00	20.4	22.6	20.4	65	13.6	6.4	W	12.87	14.5	WNW	20.4	20.4	20.4	1018.8	0.00	0.0	0.000	0.176	24.6	53	14.4	24.7	9.65	1.1734	2802	1	100.0	120
1/10/23	4:00	20.3	20.6	19.1	62	12.8	6.4	W	12.87	16.1	WSW	20.3	20.1	20.1	1018.4	0.00	0.0	0.000	0.162	24.4	53	14.2	24.5	9.65	1.1738	2803	1	100.0	120
1/10/23	6:00	18.7	20.6	18.1	68	12.6	6.4	W	12.87	12.9	WSW	18.7	18.5	18.5	1018.4	0.00	0.0	0.000	0.028	24.3	53	14.1	24.3	9.65	1.1746	2805	1	100.0	120
1/10/23	8:00	22.0	22.0	18.7	53	12.0	6.4	W	12.87	14.5	WNW	22.0	21.6	21.6	1018.9	0.00	0.0	0.000	0.306	25.1	51	14.2	25.1	9.35	1.1720	2799	1	100.0	120
1/10/23	10:00	25.7	25.7	22.0	42	11.8	8.0	WNW	16.09	29.0	NW	25.7	25.1	25.1	1019.2	0.00	0.0	0.000	0.611	25.3	50	14.1	25.2	9.20	1.1716	2802	1	100.0	120
1/10/23	12:00	27.2	27.3	25.7	40	12.4	14.5	NNW	28.97	32.2	N	26.7	26.6	26.0	1019.3	0.00	0.0	0.000	0.741	25.4	49	13.9	25.3	8.99	1.1713	2809	1	100.0	120
1/10/23	14:00	27.4	27.7	27.1	43	13.7	17.7	NNW	35.41	38.6	NW	26.4	27.0	26.0	1019.1	0.00	0.0	0.000	0.755	25.6	48	13.7	25.4	8.89	1.1709	2806	1	100.0	120
1/10/23	16:00	27.7	27.7	27.3	36	11.2	17.7	NNW	35.41	33.8	NW	26.7	26.8	25.8	1018.2	0.00	0.0	0.000	0.778	25.7	47	13.5	25.4	8.69	1.1696	2804	1	100.0	120
1/10/23	18:00	25.9	27.8	25.9	47	13.7	12.9	NNW	25.75	33.8	N	25.7	25.7	25.4	1018.7	0.00	0.0	0.000	0.630	25.8	46	13.3	25.6	8.48	1.1698	2805	1	100.0	120
1/10/23	20:00	24.1	25.9	24.1	54	14.2	8.0	NW	16.09	20.9	NNW	24.1	24.2	24.2	1019.5	0.00	0.0	0.000	0.481	25.3	48	13.5	25.1	8.90	1.1727	2803	1	100.0	120
1/10/23	22:00	23.1	24.1	23.1	58	14.4	8.0	WNW	16.09	16.1	NW	23.1	23.2	23.2	1020.2	0.00	0.0	0.000	0.398	25.2	48	13.4	25.0	8.90	1.1740	2802	1	100.0	120
2/10/23	00:00	22.2	23.2	22.2	58	13.5	6.4	WNW	12.87	16.1	W	22.2	22.0	22.0	1020.3	0.00	0.0	0.000	0.319	25.0	49	13.5	24.9	9.01	1.1746	2807	1	100.0	120

StazioneMeteo 2/10/23

Date	Time	Temp Out	Hi Temp	Low Temp	Out Hum	Dew Pt.	Wind Speed	Wind Dir	Wind Run	Hi Speed	Hi Dir	Wind Chill	Heat Index	THW Index	Bar	Rain	Rain Rate	Heat D-D	Cool D-D	In Temp	In Hum	In Dew	In Heat	In EMC	In Air Density	Wind Samp	Wind Tx	ISS Recept	Arc. Int.
2/10/23	2:00	21.8	22.2	21.6	55	12.4	6.4	WNW	12.87	14.5	WNW	21.8	21.4	21.4	1019.9	0.00	0.0	0.000	0.292	24.9	49	13.4	24.8	9.01	1.1748	2807	1	100.0	120
2/10/23	4:00	21.6	21.8	20.7	49	10.4	4.8	WNW	9.66	12.9	WNW	21.6	20.8	20.8	1019.7	0.00	0.0	0.000	0.273	24.7	49	13.3	24.6	9.02	1.1753	2807	1	100.0	120
2/10/23	6:00	21.2	21.7	21.2	54	11.5	8.0	WNW	16.09	17.7	W	21.2	20.5	20.5	1020.0	0.00	0.0	0.000	0.236	24.6	49	13.2	24.5	9.02	1.1763	2802	1	100.0	120
2/10/23	8:00	22.2	22.2	20.9	57	13.2	6.4	NW	12.87	20.9	NNW	22.2	21.9	21.9	1020.6	0.00	0.0	0.000	0.319	25.1	48	13.3	24.9	8.91	1.1748	2805	1	100.0	120
2/10/23	10:00	24.6	24.6	22.1	49	13.1	14.5	NNW	28.97	37.0	NNW	23.8	24.4	23.7	1021.4	0.00	0.0	0.000	0.519	26.7	43	13.1	26.2	8.05	1.1697	2808	1	100.0	120
2/10/23	12:00	25.7	25.8	24.5	42	11.8	20.9	NNW	41.84	40.2	N	24.1	25.1	23.6	1021.3	0.00	0.0	0.000	0.611	26.1	42	12.1	25.5	7.87	1.1732	2804	1	100.0	120
2/10/23	14:00	26.9	27.1	25.6	37	11.0	17.7	NNW	35.41	40.2	NNW	25.8	26.1	25.0	1020.5	0.00	0.0	0.000	0.713	26.3	41	12.0	25.7	7.75	1.1714	2805	1	100.0	120
2/10/23	16:00	26.9	27.1	26.7	37	11.0	17.7	NNW	35.41	37.0	NNW	25.9	26.1	25.1	1019.9	0.00	0.0	0.000	0.718	27.8	40	13.0	27.2	7.55	1.1637	2805	1	100.0	120
2/10/23	18:00	25.4	27.2	25.4	46	13.0	9.7	NNW	19.31	30.6	N	25.4	25.2	25.2	1019.7	0.00	0.0	0.000	0.593	27.4	39	12.3	26.7	7.42	1.1658	2803	1	100.0	120
2/10/23	20:00	23.7	25.4	23.6	52	13.2	6.4	WNW	12.87	12.9	W	23.7	23.7	23.7	1020.7	0.00	0.0	0.000	0.444	26.1	44	12.9	25.7	8.17	1.1715	2808	1	100.0	120
2/10/23	22:00	22.5	23.7	22.4	60	14.3	6.4	WNW	12.87	16.1	NW	22.5	22.6	22.6	1021.1	0.00	0.0	0.000	0.347	25.3	47	13.2	25.1	8.70	1.1747	2805	1	100.0	120
3/10/23	00:00	21.6	22.6	21.6	61	13.8	6.4	W	12.87	14.5	W	21.6	21.4	21.4	1021.5	0.00	0.0	0.000	0.273	25.1	48	13.3	24.9	8.91	1.1759	2802	1	100.0	120

StazioneMeteo 3/10/23

Date	Time	Temp Out	Hi Temp	Low Temp	Out Hum	Dew Pt.	Wind Speed	Wind Dir	Wind Run	Hi Speed	Hi Dir	Wind Chill	Heat Index	THW Index	Bar	Rain	Rain Rate	Heat D-D	Cool D-D	In Temp	In Hum	In Dew	In Heat	In EMC	In Air Density	Wind Samp	Wind Tx	ISS Recept	Arc. Int.
3/10/23	2:00	21.6	22.0	21.3	51	11.0	6.4	WNW	12.87	17.7	WNW	21.6	20.8	20.8	1021.1	0.00	0.0	0.000	0.269	25.0	48	13.2	24.8	8.91	1.1760	2804	1	100.0	120
3/10/23	4:00	21.6	21.9	21.4	50	10.7	8.0	WNW	16.09	19.3	W	21.6	20.8	20.8	1020.6	0.00	0.0	0.000	0.269	24.8	49	13.4	24.7	9.02	1.1758	2806	1	100.0	120
3/10/23	6:00	21.8	21.9	21.1	50	10.9	6.4	WNW	12.87	17.7	W	21.8	21.2	21.2	1020.5	0.00	0.0	0.000	0.292	24.7	49	13.2	24.6	9.02	1.1765	2806	1	100.0	120
3/10/23	8:00	21.9	21.9	20.2	51	11.3	3.2	WNW	6.44	12.9	W	21.9	21.3	21.3	1021.0	0.00	0.0	0.000	0.296	25.3	48	13.5	25.2	8.90	1.1742	2809	1	100.0	120
3/10/23	10:00	24.9	25.1	21.9	51	14.1	9.7	NNW	19.31	27.4	NNW	24.9	24.9	24.9	1021.4	0.00	0.0	0.000	0.546	26.3	43	12.8	25.8	8.05	1.1716	2804	1	100.0	120
3/10/23	12:00	25.9	26.1	24.9	52	15.3	14.5	NE	28.97	33.8	NE	25.3	26.0	25.4	1021.3	0.00	0.0	0.000	0.630	26.5	41	12.2	25.9	7.75	1.1715	2800	1	100.0	120
3/10/23	14:00	26.9	27.1	25.9	45	14.0	14.5	NE	28.97	33.8	NE	26.4	26.6	26.1	1020.7	0.00	0.0	0.000	0.718	26.3	41	12.0	25.7	7.75	1.1716	2806	1	100.0	120
3/10/23	16:00	26.3	27.0	26.0	43	12.8	16.1	NE	32.19	32.2	N	25.4	25.8	24.9	1020.3	0.00	0.0	0.000	0.667	26.3	42	12.4	25.8	7.86	1.1707	2803	1	100.0	120
3/10/23	18:00	24.7	26.4	24.6	54	14.7	9.7	NE	19.31	29.0	ENE	24.7	24.7	24.7	1020.6	0.00	0.0	0.000	0.528	24.2	38	9.0	23.6	7.34	1.1828	2809	1	100.0	120
3/10/23	20:00	22.2	24.7	22.1	63	14.8	1.6	SW	3.22	8.0	S	22.2	22.3	22.3	1021.0	0.00	0.0	0.000	0.324	24.2	42	10.5	23.7	7.94	1.1818	2803	1	100.0	120
3/10/23	22:00	18.8	22.4	18.8	81	15.4	1.6	SSW	3.22	6.4	SSW	18.8	19.2	19.2	1021.2	0.00	0.0	0.000	0.037	24.3	44	11.3	23.9	8.23	1.1808	2803	1	100.0	120
4/10/23	00:00	17.8	18.9	17.8	87	15.6	0.0	S	0.00	4.8	WNW	17.8	18.2	18.2	1021.3	0.00	0.0	0.042	0.000	24.3	45	11.6	23.9	8.44	1.1808	2809	1	100.0	120

StazioneMeteo 4/10/23

Date	Time	Temp Out	Hi Temp	Low Temp	Out Hum	Dew Pt.	Wind Speed	Wind Dir	Wind Run	Hi Speed	Hi Dir	Wind Chill	Heat Index	THW Index	Bar	Rain	Rain Rate	Heat D-D	Cool D-D	In Temp	In Hum	In Dew	In Heat	In EMC	In Air Density	Wind Samp	Wind Tx	ISS Recept	Arc. Int.
4/10/23	2:00	16.6	17.9	16.6	87	14.4	1.6	W	3.22	4.8	W	16.6	16.7	16.7	1021.0	0.00	0.0	0.148	0.000	24.2	47	12.2	24.0	8.74	1.1801	2799	1	100.0	120
4/10/23	4:00	16.1	16.8	16.0	87	13.9	1.6	W	3.22	9.7	W	16.1	16.2	16.2	1020.5	0.00	0.0	0.190	0.000	24.1	48	12.4	23.9	8.94	1.1799	2804	1	100.0	120
4/10/23	6:00	15.7	16.2	15.3	81	12.5	0.0	SSE	0.00	4.8	SSE	15.7	15.7	15.7	1020.4	0.00	0.0	0.218	0.000	23.9	48	12.2	23.7	8.95	1.1807	2808	1	100.0	120
4/10/23	8:00	18.8	18.8	15.1	72	13.6	0.0	S	0.00	3.2	S	18.8	18.8	18.8	1020.9	0.00	0.0	0.000	0.037	24.6	48	12.8	24.4	8.93	1.1779	2804	1	100.0	120
4/10/23	10:00	24.9	25.0	18.8	58	16.1	1.6	SSE	3.22	9.7	SSE	24.9	25.2	25.2	1021.3	0.00	0.0	0.000	0.551	25.9	43	12.4	25.4	8.05	1.1737	2803	1	100.0	120
4/10/23	12:00	25.2	25.4	24.5	67	18.6	6.4	E	12.87	19.3	ENE	25.2	25.9	25.9	1021.7	0.00	0.0	0.000	0.569	26.4	41	12.1	25.8	7.75	1.1722	2801	1	100.0	120
4/10/23	14:00	25.7	25.7	24.9	62	17.8	9.7	ESE	19.31	19.3	ENE	25.7	26.2	26.2	1020.5	0.00	0.0	0.000	0.611	26.2	40	11.6	25.6	7.57	1.1722	2803	1	100.0	120
4/10/23	16:00	26.2	26.4	25.7	62	18.3	9.7	E	19.31	20.9	ENE	26.2	26.9	26.9	1019.6	0.00	0.0	0.000	0.653	25.7	41	11.4	25.1	7.75	1.1735	2805	1	100.0	120
4/10/23	18:00	25.3	27.1	25.3	67	18.7	6.4	ESE	12.87	19.3	E	25.3	26.1	26.1	1019.7	0.00	0.0	0.000	0.579	24.4	47	12.4	24.2	8.73	1.1775	2808	1	100.0	120
4/10/23	20:00	21.8	25.3	21.8	79	18.0	1.6	SSW	3.22	6.4	S	21.8	22.6	22.6	1020.3	0.00	0.0	0.000	0.287	24.2	53	14.0	24.2	9.65	1.1774	2804	1	100.0	120
4/10/23	22:00	20.3	21.8	20.1	87	18.0	0.0	SW	0.00	9.7	W	20.3	21.2	21.2	1020.5	0.00	0.0	0.000	0.162	24.2	53	14.0	24.2	9.65	1.1777	2803	1	100.0	120
5/10/23	00:00	19.0	20.7	19.0	89	17.1	1.6	W	3.22	6.4	W	19.0	19.7	19.7	1020.5	0.00	0.0	0.000	0.056	24.1	53	13.9	24.2	9.65	1.1779	2804	1	100.0	120

StazioneMeteo 5/10/23

Date	Time	Temp Out	Hi Temp	Low Temp	Out Hum	Dew Pt.	Wind Speed	Wind Dir	Wind Run	Hi Speed	Hi Dir	Wind Chill	Heat Index	THW Index	Bar	Rain	Rain Rate	Heat D-D	Cool D-D	In Temp	In Hum	In Dew	In Heat	In EMC	In Air Density	Wind Samp	Wind Tx	ISS Recept	Arc. Int.
5/10/23	2:00	18.4	19.8	18.4	85	15.8	1.6	W	3.22	9.7	W	18.4	18.8	18.8	1020.5	0.00	0.0	0.000	0.005	24.0	53	13.8	24.1	9.65	1.1785	2800	1	100.0	120
5/10/23	4:00	17.3	18.4	17.3	82	14.2	0.0	SSE	0.00	4.8	SSE	17.3	17.4	17.4	1020.1	0.00	0.0	0.088	0.000	23.9	54	14.0	23.9	9.85	1.1782	2802	1	100.0	120
5/10/23	6:00	15.9	17.3	15.8	81	12.6	0.0	SSE	0.00	3.2	SSE	15.9	15.8	15.8	1020.3	0.00	0.0	0.204	0.000	23.7	54	13.9	23.8	9.86	1.1793	2808	1	100.0	120
5/10/23	8:00	20.3	20.3	15.9	74	15.5	0.0	WSW	0.00	3.2	WSW	20.3	20.7	20.7	1021.0	0.00	0.0	0.000	0.162	24.3	52	13.8	24.3	9.53	1.1778	2804	1	100.0	120
5/10/23	10:00	24.2	24.2	20.3	76	19.7	3.2	NNW	6.44	17.7	NE	24.2	25.3	25.3	1021.9	0.00	0.0	0.000	0.491	25.9	42	12.0	25.3	7.88	1.1748	2807	1	100.0	120
5/10/23	12:00	24.6	24.8	24.1	76	20.1	9.7	ENE	19.31	22.5	E	24.6	25.8	25.8	1022.1	0.00	0.0	0.000	0.523	26.9	49	15.3	27.0	8.94	1.1670	2810	1	100.0	120
5/10/23	14:00	25.0	25.2	24.5	74	20.0	9.7	E	19.31	22.5	ENE	25.0	26.2	26.2	1020.8	0.00	0.0	0.000	0.556	27.3	49	15.7	27.4	8.93	1.1635	2803	1	100.0	120
5/10/23	16:00	25.6	25.7	24.8	66	18.8	9.7	E	19.31	19.3	ENE	25.6	26.4	26.4	1020.1	0.00	0.0	0.000	0.606	26.1	47	13.9	25.8	8.67	1.1699	2804	1	100.0	120
5/10/23	18:00	24.4	25.9	24.4	67	17.9	4.8	ESE	9.66	16.1	E	24.4	25.0	25.0	1020.1	0.00	0.0	0.000	0.505	25.2	43	11.7	24.8	8.05	1.1755	2804	1	100.0	120
5/10/23	20:00	21.7	24.4	21.7	76	17.3	1.6	WSW	3.22	6.4	SSW	21.7	22.2	22.2	1020.4	0.00	0.0	0.000	0.278	23.3	53	13.2	23.3	9.69	1.1820	2803	1	100.0	120
5/10/23	22:00	19.7	21.7	19.6	88	17.7	0.0	SSW	0.00	3.2	SSW	19.7	20.6	20.6	1020.8	0.00	0.0	0.000	0.116	23.8	53	13.6	23.8	9.66	1.1799	2803	1	100.0	120
6/10/23	00:00	18.8	19.7	18.8	90	17.1	0.0	SSW	0.00	3.2	SSW	18.8	19.5	19.5	1020.6	0.00	0.0	0.000	0.037	23.9	54	14.0	23.9	9.85	1.1788	2806	1	100.0	120

StazioneMeteo 6/10/23

Date	Time	Temp Out	Hi Temp	Low Temp	Out Hum	Dew Pt.	Wind Speed	Wind Dir	Wind Run	Hi Speed	Hi Dir	Wind Chill	Heat Index	THW Index	Bar	Rain	Rain Rate	Heat D-D	Cool D-D	In Temp	In Hum	In Dew	In Heat	In EMC	In Air Density	Wind Samp	Wind Tx	ISS Recept	Arc. Int.
6/10/23	2:00	18.4	18.8	18.2	92	17.1	0.0	W	0.00	4.8	W	18.4	19.2	19.2	1020.6	0.00	0.0	0.000	0.009	23.8	54	14.0	23.9	9.85	1.1792	2804	1	100.0	120
6/10/23	4:00	19.9	19.9	17.9	87	17.7	1.6	W	3.22	11.3	W	19.9	20.8	20.8	1020.5	0.00	0.0	0.000	0.134	23.8	54	14.0	23.9	9.85	1.1790	2805	1	100.0	120
6/10/23	6:00	20.3	20.7	19.9	85	17.7	6.4	WNW	12.87	14.5	W	20.3	21.2	21.2	1020.4	0.00	0.0	0.000	0.167	23.7	55	14.1	23.8	10.06	1.1791	2805	1	100.0	120
6/10/23	8:00	21.0	21.0	20.1	84	18.2	6.4	WNW	12.87	12.9	W	21.0	21.9	21.9	1021.4	0.00	0.0	0.000	0.222	23.9	55	14.3	24.1	10.05	1.1792	2806	1	100.0	120
6/10/23	10:00	23.8	23.8	20.9	77	19.6	4.8	NNW	9.66	14.5	N	23.8	24.8	24.8	1022.1	0.00	0.0	0.000	0.458	25.9	51	15.0	25.9	9.35	1.1715	2800	1	100.0	120
6/10/23	12:00	24.9	24.9	23.7	74	19.9	9.7	ENE	19.31	20.9	E	24.9	26.0	26.0	1021.8	0.00	0.0	0.000	0.546	26.7	50	15.4	26.8	9.15	1.1676	2801	1	100.0	120
6/10/23	14:00	24.4	25.1	24.1	75	19.7	9.7	E	19.31	20.9	ENE	24.4	25.5	25.5	1020.7	0.00	0.0	0.000	0.509	28.1	51	17.0	28.6	9.30	1.1585	2806	1	100.0	120
6/10/23	16:00	23.3	24.5	23.3	78	19.3	9.7	NE	19.31	22.5	ENE	23.3	24.3	24.3	1020.2	0.00	0.0	0.000	0.417	28.2	51	17.1	28.7	9.30	1.1576	2808	1	100.0	120
6/10/23	18:00	22.8	23.4	22.7	81	19.3	1.6	NNW	3.22	9.7	NE	22.8	23.7	23.7	1020.1	0.00	0.0	0.000	0.370	25.8	44	12.7	25.4	8.18	1.1722	2806	1	100.0	120
6/10/23	20:00	20.7	22.8	20.7	87	18.4	1.6	WNW	3.22	6.4	NNW	20.7	21.7	21.7	1020.9	0.00	0.0	0.000	0.194	23.7	56	14.4	23.8	10.26	1.1793	2802	1	100.0	120
6/10/23	22:00	21.3	21.3	20.6	89	19.4	3.2	W	6.44	12.9	W	21.3	22.4	22.4	1021.3	0.00	0.0	0.000	0.245	24.1	57	15.0	24.2	10.34	1.1777	2802	1	100.0	120
7/10/23	00:00	20.9	21.3	20.6	82	17.8	3.2	W	6.44	11.3	WSW	20.9	21.8	21.8	1021.2	0.00	0.0	0.000	0.218	24.1	57	15.0	24.2	10.34	1.1776	2804	1	100.0	120

StazioneMeteo 7/10/23

Date	Time	Temp Out	Hi Temp	Low Temp	Out Hum	Dew Pt.	Wind Speed	Wind Dir	Wind Run	Hi Speed	Hi Dir	Wind Chill	Heat Index	THW Index	Bar	Rain	Rain Rate	Heat D-D	Cool D-D	In Temp	In Hum	In Dew	In Heat	In EMC	In Air Density	Wind Samp	Wind Tx	ISS Recept	Arc. Int.
7/10/23	2:00	19.9	21.2	19.6	83	17.0	1.6	W	3.22	9.7	W	19.9	20.7	20.7	1021.0	0.00	0.0	0.000	0.134	24.0	57	15.0	24.2	10.34	1.1777	2804	1	100.0	120
7/10/23	4:00	20.7	21.3	20.0	81	17.3	6.4	NW	12.87	16.1	NNW	20.7	21.6	21.6	1020.7	0.00	0.0	0.000	0.199	23.9	57	14.9	24.1	10.35	1.1776	2801	1	100.0	120
7/10/23	6:00	20.5	21.1	20.5	79	16.7	8.0	NW	16.09	19.3	N	20.5	21.2	21.2	1020.7	0.00	0.0	0.000	0.181	23.8	57	14.8	24.0	10.35	1.1782	2802	1	100.0	120
7/10/23	8:00	21.3	21.3	20.3	76	16.9	4.8	NW	9.66	16.1	W	21.3	21.8	21.8	1021.3	0.00	0.0	0.000	0.245	24.3	57	15.3	24.5	10.32	1.1764	2805	1	100.0	120
7/10/23	10:00	23.8	23.8	21.3	63	16.3	6.4	NNW	12.87	20.9	NNW	23.8	24.1	24.1	1022.0	0.00	0.0	0.000	0.454	24.7	56	15.3	24.8	10.19	1.1758	2807	1	100.0	120
7/10/23	12:00	25.8	25.9	23.8	54	15.8	9.7	NE	19.31	24.1	NE	25.8	26.0	26.0	1021.5	0.00	0.0	0.000	0.625	24.8	55	15.2	24.9	9.98	1.1747	2802	1	100.0	120
7/10/23	14:00	25.8	26.4	25.7	54	15.8	12.9	NE	25.75	29.0	NE	25.5	25.9	25.7	1020.6	0.00	0.0	0.000	0.620	24.9	55	15.3	25.1	9.97	1.1730	2801	1	100.0	120
7/10/23	16:00	25.3	26.2	25.3	50	14.1	12.9	NE	25.75	29.0	ENE	25.0	25.2	24.9	1020.4	0.00	0.0	0.000	0.579	25.0	54	15.0	25.1	9.81	1.1729	2806	1	100.0	120
7/10/23	18:00	24.7	25.6	24.7	50	13.6	6.4	NE	12.87	24.1	NE	24.7	24.7	24.7	1020.6	0.00	0.0	0.000	0.532	25.1	52	14.5	25.1	9.51	1.1736	2806	1	100.0	120
7/10/23	20:00	20.7	24.7	20.7	64	13.6	0.0	N	0.00	8.0	SW	20.7	20.6	20.6	1020.9	0.00	0.0	0.000	0.194	24.6	53	14.3	24.6	9.65	1.1762	2803	1	100.0	120
7/10/23	22:00	19.3	20.7	19.3	69	13.4	1.6	W	3.22	6.4	W	19.3	19.3	19.3	1021.4	0.00	0.0	0.000	0.079	24.4	53	14.2	24.4	9.65	1.1775	2803	1	100.0	120
8/10/23	00:00	19.7	20.3	18.7	68	13.6	1.6	W	3.22	11.3	W	19.7	19.7	19.7	1021.1	0.00	0.0	0.000	0.111	24.2	54	14.3	24.3	9.84	1.1777	2803	1	100.0	120

StazioneMeteo 8/10/23

Date	Time	Temp Out	Hi Temp	Low Temp	Out Hum	Dew Pt.	Wind Speed	Wind Dir	Wind Run	Hi Speed	Hi Dir	Wind Chill	Heat Index	THW Index	Bar	Rain	Rain Rate	Heat D-D	Cool D-D	In Temp	In Hum	In Dew	In Heat	In EMC	In Air Density	Wind Samp	Wind Tx	ISS Recept	Arc. Int.
8/10/23	2:00	18.2	19.7	18.2	74	13.5	0.0	WSW	0.00	3.2	WSW	18.2	18.2	18.2	1020.5	0.00	0.0	0.009	0.000	24.1	54	14.2	24.2	9.84	1.1776	2807	1	100.0	120
8/10/23	4:00	17.4	18.3	17.4	77	13.4	0.0	WSW	0.00	3.2	WSW	17.4	17.4	17.4	1019.8	0.00	0.0	0.074	0.000	23.9	54	14.1	24.0	9.85	1.1776	2801	1	100.0	120
8/10/23	6:00	19.7	19.7	16.7	69	13.8	1.6	WNW	3.22	9.7	W	19.7	19.7	19.7	1019.9	0.00	0.0	0.000	0.111	23.8	54	13.9	23.8	9.85	1.1786	2800	1	100.0	120
8/10/23	8:00	19.6	19.7	17.6	67	13.3	3.2	W	6.44	11.3	W	19.6	19.6	19.6	1020.1	0.00	0.0	0.000	0.106	24.2	53	14.0	24.3	9.65	1.1769	2806	1	100.0	120
8/10/23	10:00	23.9	24.0	19.7	56	14.6	3.2	WNW	6.44	17.7	ENE	23.9	24.1	24.1	1020.4	0.00	0.0	0.000	0.468	24.5	52	14.0	24.5	9.53	1.1762	2804	1	100.0	120
8/10/23	12:00	26.0	26.0	23.9	51	15.1	9.7	NE	19.31	32.2	ENE	26.0	26.1	26.1	1019.8	0.00	0.0	0.000	0.639	24.7	52	14.2	24.7	9.52	1.1747	2805	1	100.0	120
8/10/23	14:00	27.0	27.8	25.9	41	12.6	12.9	NNW	25.75	29.0	NE	26.8	26.4	26.2	1018.7	0.00	0.0	0.000	0.722	24.8	50	13.6	24.7	9.22	1.1736	2800	1	100.0	120
8/10/23	16:00	28.1	28.2	27.0	26	6.8	12.9	NNW	25.75	30.6	N	27.9	26.8	26.6	1018.4	0.00	0.0	0.000	0.815	24.8	47	12.8	24.6	8.72	1.1740	2803	1	100.0	120
8/10/23	18:00	26.2	28.2	26.2	32	8.2	9.7	NNW	19.31	24.1	WNW	26.2	25.2	25.2	1018.7	0.00	0.0	0.000	0.653	24.9	45	12.2	24.6	8.41	1.1746	2807	1	100.0	120
8/10/23	20:00	23.7	26.2	22.7	39	8.9	1.6	W	3.22	9.7	W	23.7	23.1	23.1	1019.1	0.00	0.0	0.000	0.449	24.5	47	12.4	24.3	8.73	1.1765	2804	1	100.0	120
8/10/23	22:00	23.6	23.8	23.5	45	11.0	6.4	W	12.87	14.5	W	23.6	23.3	23.3	1019.4	0.00	0.0	0.000	0.440	24.4	47	12.4	24.2	8.73	1.1771	2803	1	100.0	120
9/10/23	00:00	19.6	23.6	19.3	63	12.3	1.6	W	3.22	11.3	W	19.6	19.3	19.3	1019.8	0.00	0.0	0.000	0.102	24.3	48	12.6	24.2	8.93	1.1777	2801	1	100.0	120

StazioneMeteo 9/10/23

Date	Time	Temp Out	Hi Temp	Low Temp	Out Hum	Dew Pt.	Wind Speed	Wind Dir	Wind Run	Hi Speed	Hi Dir	Wind Chill	Heat Index	THW Index	Bar	Rain	Rain Rate	Heat D-D	Cool D-D	In Temp	In Hum	In Dew	In Heat	In EMC	In Air Density	Wind Samp	Wind Tx	ISS Recept	Arc. Int.
9/10/23	2:00	22.7	23.3	19.1	44	9.8	3.2	W	6.44	17.7	W	22.7	22.2	22.2	1019.5	0.00	0.0	0.000	0.366	24.2	48	12.5	24.1	8.94	1.1779	2803	1	100.0	120
9/10/23	4:00	24.3	24.3	22.6	36	8.2	4.8	WNW	9.66	17.7	W	24.3	23.6	23.6	1019.2	0.00	0.0	0.000	0.495	24.2	48	12.5	24.0	8.94	1.1779	2804	1	100.0	120
9/10/23	6:00	24.1	25.1	24.1	35	7.6	6.4	WNW	12.87	14.5	W	24.1	23.3	23.3	1019.0	0.00	0.0	0.000	0.477	24.2	47	12.1	23.9	8.74	1.1781	2805	1	100.0	120
9/10/23	8:00	22.3	24.1	18.3	56	13.1	0.0	ENE	0.00	4.8	NW	22.3	22.1	22.1	1020.1	0.00	0.0	0.000	0.329	24.5	47	12.4	24.3	8.73	1.1777	2805	1	100.0	120
9/10/23	10:00	27.6	27.6	22.3	36	11.1	8.0	NNW	16.09	25.7	NW	27.6	26.7	26.7	1020.9	0.00	0.0	0.000	0.769	24.9	47	12.9	24.7	8.71	1.1764	2804	1	100.0	120
9/10/23	12:00	28.5	28.6	27.4	33	10.7	16.1	NNW	32.19	33.8	N	27.8	27.4	26.8	1020.8	0.00	0.0	0.000	0.847	25.2	46	12.7	24.9	8.50	1.1755	2799	1	100.0	120
9/10/23	14:00	29.9	30.1	28.4	34	12.3	12.9	NNW	25.75	30.6	NW	29.8	28.9	28.8	1019.6	0.00	0.0	0.000	0.963	25.3	45	12.5	24.9	8.40	1.1736	2804	1	100.0	120
9/10/23	16:00	29.7	29.9	29.4	30	10.3	11.3	NNW	22.53	29.0	NW	29.7	28.5	28.5	1018.9	0.00	0.0	0.000	0.949	25.6	44	12.4	25.1	8.19	1.1721	2801	1	100.0	120
9/10/23	18:00	26.8	29.8	26.8	42	12.8	6.4	NE	12.87	22.5	NW	26.8	26.3	26.3	1019.0	0.00	0.0	0.000	0.708	25.6	44	12.4	25.1	8.19	1.1723	2807	1	100.0	120
9/10/23	20:00	23.0	26.8	23.0	50	12.0	1.6	WNW	3.22	4.8	NNW	23.0	22.8	22.8	1019.3	0.00	0.0	0.000	0.389	25.2	45	12.4	24.8	8.40	1.1741	2805	1	100.0	120
9/10/23	22:00	21.2	23.1	21.2	55	11.8	0.0	W	0.00	4.8	WNW	21.2	20.6	20.6	1019.5	0.00	0.0	0.000	0.236	25.0	46	12.6	24.7	8.51	1.1749	2803	1	100.0	120
10/10/23	00:00	20.2	21.2	20.2	57	11.4	0.0	WSW	0.00	4.8	WSW	20.2	19.8	19.8	1019.5	0.00	0.0	0.000	0.153	24.9	46	12.5	24.6	8.51	1.1754	2804	1	100.0	120

StazioneMeteo 10/10/23

Date	Time	Temp Out	Hi Temp	Low Temp	Out Hum	Dew Pt.	Wind Speed	Wind Dir	Wind Run	Hi Speed	Hi Dir	Wind Chill	Heat Index	THW Index	Bar	Rain	Rain Rate	Heat D-D	Cool D-D	In Temp	In Hum	In Dew	In Heat	In EMC	In Air Density	Wind Samp	Wind Tx	ISS Recept	Arc. Int.
10/10/23	2:00	20.2	20.6	19.8	56	11.1	1.6	WSW	3.22	12.9	SSW	20.2	19.7	19.7	1018.9	0.00	0.0	0.000	0.153	24.8	46	12.4	24.5	8.52	1.1752	2799	1	100.0	120
10/10/23	4:00	19.5	20.2	19.1	55	10.2	0.0	W	0.00	6.4	W	19.5	18.9	18.9	1018.0	0.00	0.0	0.000	0.097	24.7	47	12.6	24.4	8.72	1.1743	2803	1	100.0	120
10/10/23	6:00	18.9	19.9	18.7	58	10.5	1.6	W	3.22	4.8	W	18.9	18.4	18.4	1017.6	0.00	0.0	0.000	0.051	24.4	47	12.4	24.2	8.73	1.1751	2801	1	100.0	120
10/10/23	8:00	19.3	19.3	18.2	62	11.9	1.6	SW	3.22	4.8	S	19.3	19.1	19.1	1018.4	0.00	0.0	0.000	0.083	24.7	46	12.3	24.4	8.52	1.1749	2805	1	100.0	120
10/10/23	10:00	26.0	26.0	19.3	49	14.5	1.6	NE	3.22	8.0	NE	26.0	25.9	25.9	1018.5	0.00	0.0	0.000	0.639	27.0	43	13.4	26.6	8.04	1.1649	2803	1	100.0	120
10/10/23	12:00	25.7	26.6	25.6	68	19.3	8.0	ENE	16.09	19.3	E	25.7	26.7	26.7	1018.6	0.00	0.0	0.000	0.611	26.8	41	12.5	26.2	7.74	1.1667	2808	1	100.0	120
10/10/23	14:00	27.1	27.2	25.6	66	20.2	8.0	E	16.09	17.7	ENE	27.1	28.7	28.7	1017.4	0.00	0.0	0.000	0.731	27.2	42	13.1	26.7	7.85	1.1633	2806	1	100.0	120
10/10/23	16:00	27.0	27.1	25.4	67	20.3	8.0	E	16.09	19.3	ENE	27.0	28.6	28.6	1017.2	0.00	0.0	0.000	0.722	25.5	42	11.6	24.9	7.89	1.1712	2806	1	100.0	120
10/10/23	18:00	24.3	26.9	24.3	74	19.4	4.8	ENE	9.66	12.9	ENE	24.3	25.3	25.3	1017.6	0.00	0.0	0.000	0.500	24.8	47	12.7	24.6	8.72	1.1734	2805	1	100.0	120
10/10/23	20:00	22.3	24.3	21.7	72	17.0	1.6	WSW	3.22	9.7	W	22.3	22.8	22.8	1018.3	0.00	0.0	0.000	0.333	24.2	49	12.8	24.1	9.04	1.1762	2803	1	100.0	120
10/10/23	22:00	21.2	22.3	20.8	67	14.8	0.0	SSW	0.00	6.4	WSW	21.2	21.2	21.2	1018.7	0.00	0.0	0.000	0.236	24.3	50	13.2	24.3	9.23	1.1758	2804	1	100.0	120
11/10/23	00:00	21.4	22.4	21.1	60	13.4	3.2	W	6.44	11.3	W	21.4	21.2	21.2	1019.0	0.00	0.0	0.000	0.259	24.4	50	13.3	24.3	9.23	1.1758	2804	1	100.0	120

StazioneMeteo 11/10/23

Date	Time	Temp Out	Hi Temp	Low Temp	Out Hum	Dew Pt.	Wind Speed	Wind Dir	Wind Run	Hi Speed	Hi Dir	Wind Chill	Heat Index	THW Index	Bar	Rain	Rain Rate	Heat D-D	Cool D-D	In Temp	In Hum	In Dew	In Heat	In EMC	In Air Density	Wind Samp	Wind Tx	ISS Recept	Arc. Int.
11/10/23	2:00	19.4	21.7	19.4	68	13.3	0.0	W	0.00	6.4	W	19.4	19.4	19.4	1019.1	0.00	0.0	0.000	0.088	24.3	51	13.5	24.3	9.35	1.1759	2803	1	100.0	120
11/10/23	4:00	19.8	19.9	17.6	63	12.6	1.6	W	3.22	6.4	W	19.8	19.7	19.7	1018.9	0.00	0.0	0.000	0.125	24.2	51	13.4	24.2	9.35	1.1762	2804	1	100.0	120
11/10/23	6:00	18.7	19.9	18.7	77	14.6	0.0	W	0.00	4.8	W	18.7	18.9	18.9	1018.9	0.00	0.0	0.000	0.032	24.1	51	13.3	24.1	9.35	1.1767	2806	1	100.0	120
11/10/23	8:00	18.8	18.8	17.8	76	14.5	0.0	ESE	0.00	4.8	SE	18.8	19.0	19.0	1019.5	0.00	0.0	0.000	0.037	24.5	51	13.7	24.5	9.35	1.1755	2803	1	100.0	120
11/10/23	10:00	25.3	25.3	18.8	48	13.5	1.6	E	3.22	8.0	ENE	25.3	25.2	25.2	1020.2	0.00	0.0	0.000	0.583	26.4	43	12.8	25.9	8.05	1.1700	2806	1	100.0	120
11/10/23	12:00	26.2	27.4	25.3	58	17.3	6.4	E	12.87	17.7	ENE	26.2	26.7	26.7	1020.3	0.00	0.0	0.000	0.657	26.3	42	12.3	25.7	7.86	1.1709	2806	1	100.0	120
11/10/23	14:00	25.4	26.4	25.2	71	19.8	12.9	NE	25.75	24.1	NE	25.2	26.6	26.3	1019.4	0.00	0.0	0.000	0.593	26.7	42	12.7	26.2	7.85	1.1678	2803	1	100.0	120
11/10/23	16:00	25.1	25.9	25.1	69	19.0	8.0	E	16.09	16.1	NE	25.1	26.0	26.0	1019.0	0.00	0.0	0.000	0.565	25.7	47	13.6	25.5	8.68	1.1702	2805	1	100.0	120
11/10/23	18:00	23.8	25.2	23.8	75	19.1	4.8	SE	9.66	14.5	ENE	23.8	24.8	24.8	1019.1	0.00	0.0	0.000	0.458	25.3	50	14.2	25.3	9.20	1.1712	2802	1	100.0	120
11/10/23	20:00	22.1	23.8	21.8	82	18.9	1.6	SW	3.22	4.8	W	22.1	23.0	23.0	1019.7	0.00	0.0	0.000	0.315	24.4	53	14.2	24.5	9.65	1.1753	2804	1	100.0	120
11/10/23	22:00	20.9	22.1	20.8	85	18.3	1.6	WSW	3.22	6.4	WSW	20.9	21.9	21.9	1019.9	0.00	0.0	0.000	0.218	24.3	54	14.4	24.4	9.83	1.1758	2804	1	100.0	120
12/10/23	00:00	19.9	21.0	19.8	90	18.3	1.6	S	3.22	8.0	S	19.9	20.9	20.9	1019.4	0.00	0.0	0.000	0.134	24.2	54	14.3	24.3	9.84	1.1758	2799	1	100.0	120

StazioneMeteo 12/10/23

Date	Time	Temp Out	Hi Temp	Low Temp	Out Hum	Dew Pt.	Wind Speed	Wind Dir	Wind Run	Hi Speed	Hi Dir	Wind Chill	Heat Index	THW Index	Bar	Rain	Rain Rate	Heat D-D	Cool D-D	In Temp	In Hum	In Dew	In Heat	In EMC	In Air Density	Wind Samp	Wind Tx	ISS Recept	Arc. Int.
12/10/23	2:00	18.3	19.9	18.2	93	17.2	0.0	SSE	0.00	4.8	SW	18.3	19.1	19.1	1019.4	0.00	0.0	0.000	0.000	24.2	55	14.6	24.3	10.03	1.1757	2802	1	100.0	120
12/10/23	4:00	19.2	19.3	17.7	85	16.6	1.6	WNW	3.22	6.4	W	19.2	19.8	19.8	1019.0	0.00	0.0	0.000	0.074	24.1	55	14.5	24.2	10.04	1.1758	2807	1	100.0	120
12/10/23	6:00	19.8	20.1	19.2	83	16.9	1.6	W	3.22	6.4	W	19.8	20.5	20.5	1019.2	0.00	0.0	0.000	0.125	23.9	55	14.3	24.1	10.05	1.1765	2806	1	100.0	120
12/10/23	8:00	19.9	19.9	18.3	84	17.2	0.0	W	0.00	3.2	W	19.9	20.7	20.7	1020.1	0.00	0.0	0.000	0.134	24.2	55	14.6	24.3	10.03	1.1762	2803	1	100.0	120
12/10/23	10:00	24.1	24.1	19.9	73	18.9	3.2	NE	6.44	9.7	NNW	24.1	24.9	24.9	1020.5	0.00	0.0	0.000	0.477	26.4	47	14.2	26.2	8.66	1.1687	2805	1	100.0	120
12/10/23	12:00	24.8	25.1	23.9	74	19.9	6.4	E	12.87	19.3	E	24.8	25.9	25.9	1020.4	0.00	0.0	0.000	0.542	25.9	44	12.7	25.4	8.18	1.1722	2802	1	100.0	120
12/10/23	14:00	24.6	24.9	24.3	74	19.6	9.7	E	19.31	20.9	ENE	24.6	25.6	25.6	1019.0	0.00	0.0	0.000	0.519	27.1	46	14.5	26.9	8.45	1.1637	2805	1	100.0	120
12/10/23	16:00	24.0	24.7	24.0	79	20.1	9.7	E	19.31	22.5	ENE	24.0	25.2	25.2	1018.4	0.00	0.0	0.000	0.472	26.3	44	13.1	25.9	8.16	1.1679	2807	1	100.0	120
12/10/23	18:00	23.2	24.2	23.2	80	19.6	4.8	ENE	9.66	16.1	E	23.2	24.3	24.3	1018.7	0.00	0.0	0.000	0.407	25.8	44	12.7	25.4	8.18	1.1705	2807	1	100.0	120
12/10/23	20:00	20.8	23.2	20.7	88	18.7	0.0	ENE	0.00	4.8	ENE	20.8	21.9	21.9	1019.2	0.00	0.0	0.000	0.204	24.1	51	13.3	24.1	9.35	1.1771	2808	1	100.0	120
12/10/23	22:00	19.8	21.0	19.8	89	17.9	1.6	SW	3.22	6.4	SW	19.8	20.7	20.7	1019.9	0.00	0.0	0.000	0.120	24.1	52	13.6	24.1	9.54	1.1779	2807	1	100.0	120
13/10/23	00:00	18.7	19.8	18.6	91	17.2	0.0	E	0.00	3.2	W	18.7	19.4	19.4	1019.6	0.00	0.0	0.000	0.028	23.9	53	13.8	24.0	9.65	1.1777	2807	1	100.0	120

StazioneMeteo 13/10/23

Date	Time	Temp Out	Hi Temp	Low Temp	Out Hum	Dew Pt.	Wind Speed	Wind Dir	Wind Run	Hi Speed	Hi Dir	Wind Chill	Heat Index	THW Index	Bar	Rain	Rain Rate	Heat D-D	Cool D-D	In Temp	In Hum	In Dew	In Heat	In EMC	In Air Density	Wind Samp	Wind Tx	ISS Recept	Arc. Int.
13/10/23	2:00	17.2	18.7	17.2	92	15.9	0.0	NW	0.00	4.8	NE	17.2	17.7	17.7	1019.7	0.00	0.0	0.093	0.000	23.8	54	14.0	23.9	9.85	1.1781	2805	1	100.0	120
13/10/23	4:00	16.8	17.9	16.7	89	15.0	0.0	W	0.00	6.4	W	16.8	17.2	17.2	1019.5	0.00	0.0	0.125	0.000	23.7	54	13.9	23.8	9.86	1.1784	2804	1	100.0	120
13/10/23	6:00	15.9	16.8	15.9	90	14.3	0.0	---	0.00	0.0	---	15.9	16.2	16.2	1019.4	0.00	0.0	0.199	0.000	23.6	54	13.7	23.6	9.86	1.1791	2803	1	100.0	120
13/10/23	8:00	17.1	17.1	15.3	87	14.9	0.0	W	0.00	3.2	W	17.1	17.3	17.3	1020.4	0.00	0.0	0.106	0.000	23.9	54	14.1	24.0	9.85	1.1783	2801	1	100.0	120
13/10/23	10:00	24.8	25.0	17.1	56	15.4	1.6	ENE	3.22	11.3	SSW	24.8	24.9	24.9	1020.9	0.00	0.0	0.000	0.537	26.1	46	13.6	25.8	8.47	1.1709	2807	1	100.0	120
13/10/23	12:00	24.7	25.7	24.6	57	15.6	6.4	E	12.87	16.1	ENE	24.7	24.9	24.9	1020.9	0.00	0.0	0.000	0.532	24.9	48	13.2	24.8	8.91	1.1760	2801	1	100.0	120
13/10/23	14:00	25.2	25.5	24.2	71	19.5	9.7	E	19.31	19.3	ENE	25.2	26.2	26.2	1019.5	0.00	0.0	0.000	0.569	27.0	46	14.4	26.8	8.45	1.1649	2802	1	100.0	120
13/10/23	16:00	24.8	25.2	24.3	73	19.6	8.0	E	16.09	17.7	NE	24.8	25.8	25.8	1019.0	0.00	0.0	0.000	0.537	24.2	37	8.6	23.4	7.24	1.1816	2805	1	100.0	120
13/10/23	18:00	23.4	24.9	23.4	79	19.6	3.2	E	6.44	11.3	E	23.4	24.5	24.5	1018.9	0.00	0.0	0.000	0.426	26.2	42	12.2	25.6	7.87	1.1700	2805	1	100.0	120
13/10/23	20:00	21.2	23.4	21.2	83	18.2	0.0	SSE	0.00	4.8	SSE	21.2	22.1	22.1	1019.0	0.00	0.0	0.000	0.241	23.9	49	12.6	23.8	9.05	1.1784	2805	1	100.0	120
13/10/23	22:00	19.8	21.2	19.8	87	17.6	1.6	W	3.22	4.8	WSW	19.8	20.7	20.7	1019.3	0.00	0.0	0.000	0.125	23.8	50	12.8	23.8	9.25	1.1790	2803	1	100.0	120
14/10/23	00:00	18.8	19.8	18.8	88	16.8	0.0	W	0.00	4.8	SW	18.8	19.4	19.4	1018.6	0.00	0.0	0.000	0.042	23.7	51	13.0	23.7	9.36	1.1784	2804	1	100.0	120

StazioneMeteo 14/10/23

Date	Time	Temp Out	Hi Temp	Low Temp	Out Hum	Dew Pt.	Wind Speed	Wind Dir	Wind Run	Hi Speed	Hi Dir	Wind Chill	Heat Index	THW Index	Bar	Rain	Rain Rate	Heat D-D	Cool D-D	In Temp	In Hum	In Dew	In Heat	In EMC	In Air Density	Wind Samp	Wind Tx	ISS Recept	Arc. Int.
14/10/23	2:00	17.7	18.8	17.7	86	15.3	0.0	W	0.00	9.7	ENE	17.7	18.1	18.1	1018.3	0.00	0.0	0.051	0.000	23.7	52	13.2	23.7	9.56	1.1779	2801	1	100.0	120
14/10/23	4:00	16.5	17.9	16.5	82	13.4	0.0	SW	0.00	3.2	SW	16.5	16.6	16.6	1017.1	0.00	0.0	0.153	0.000	23.5	53	13.4	23.5	9.68	1.1771	2805	1	100.0	120
14/10/23	6:00	16.4	16.5	15.9	77	12.3	0.0	SW	0.00	1.6	SW	16.4	16.3	16.3	1017.0	0.00	0.0	0.162	0.000	23.3	53	13.2	23.3	9.69	1.1777	2804	1	100.0	120
14/10/23	8:00	17.2	17.3	15.4	77	13.2	0.0	SW	0.00	1.6	SW	17.2	17.2	17.2	1017.2	0.00	0.0	0.093	0.000	23.7	53	13.6	23.8	9.66	1.1761	2801	1	100.0	120
14/10/23	10:00	24.8	24.8	17.2	54	14.8	1.6	NE	3.22	6.4	NE	24.8	24.8	24.8	1017.3	0.00	0.0	0.000	0.537	24.1	52	13.6	24.1	9.54	1.1748	2805	1	100.0	120
14/10/23	12:00	24.5	26.5	24.5	73	19.3	6.4	E	12.87	17.7	E	24.5	25.4	25.4	1016.8	0.00	0.0	0.000	0.514	24.4	55	14.8	24.5	10.01	1.1715	2802	1	100.0	120
14/10/23	14:00	25.0	25.3	24.5	68	18.7	9.7	E	19.31	19.3	E	25.0	25.8	25.8	1015.7	0.00	0.0	0.000	0.556	24.4	56	15.0	24.6	10.21	1.1699	2804	1	100.0	120
14/10/23	16:00	24.9	25.3	24.7	67	18.3	9.7	E	19.31	22.5	E	24.9	25.6	25.6	1014.5	0.00	0.0	0.000	0.546	24.4	56	15.0	24.6	10.21	1.1685	2805	1	100.0	120
14/10/23	18:00	24.7	26.2	24.6	62	16.9	6.4	E	12.87	22.5	ENE	24.7	25.1	25.1	1013.7	0.00	0.0	0.000	0.532	24.3	56	15.0	24.5	10.22	1.1678	2804	1	100.0	120
14/10/23	20:00	21.5	24.7	21.5	80	17.9	3.2	W	6.44	11.3	WSW	21.5	22.3	22.3	1013.6	0.00	0.0	0.000	0.264	24.0	57	15.0	24.2	10.34	1.1690	2804	1	100.0	120
14/10/23	22:00	20.3	21.6	20.3	82	17.1	0.0	S	0.00	6.4	W	20.3	21.1	21.1	1014.0	0.00	0.0	0.000	0.162	23.9	57	14.9	24.1	10.35	1.1700	2806	1	100.0	120
15/10/23	00:00	19.6	20.9	19.6	82	16.4	0.0	WSW	0.00	6.4	W	19.6	20.2	20.2	1013.5	0.00	0.0	0.000	0.102	23.8	57	14.8	24.0	10.35	1.1698	2802	1	100.0	120

StazioneMeteo 15/10/23

Date	Time	Temp Out	Hi Temp	Low Temp	Out Hum	Dew Pt.	Wind Speed	Wind Dir	Wind Run	Hi Speed	Hi Dir	Wind Chill	Heat Index	THW Index	Bar	Rain	Rain Rate	Heat D-D	Cool D-D	In Temp	In Hum	In Dew	In Heat	In EMC	In Air Density	Wind Samp	Wind Tx	ISS Recept	Arc. Int.
15/10/23	2:00	21.5	22.1	18.4	54	11.8	1.6	W	3.22	11.3	WSW	21.5	20.9	20.9	1012.6	0.00	0.0	0.000	0.264	23.7	57	14.6	23.8	10.37	1.1696	2803	1	100.0	120
15/10/23	4:00	18.7	21.5	18.2	63	11.5	1.6	SW	3.22	9.7	SSW	18.7	18.3	18.3	1011.7	0.00	0.0	0.000	0.028	23.5	57	14.5	23.6	10.38	1.1693	2799	1	100.0	120
15/10/23	6:00	16.4	19.9	16.4	65	9.8	1.6	SW	3.22	9.7	W	16.4	15.8	15.8	1011.3	0.00	0.0	0.162	0.000	23.3	56	14.1	23.4	10.27	1.1701	2802	1	100.0	120
15/10/23	8:00	18.6	18.6	15.3	64	11.6	1.6	WNW	3.22	6.4	NE	18.6	18.2	18.2	1011.4	0.00	0.0	0.000	0.019	23.7	55	14.1	23.8	10.06	1.1688	2802	1	100.0	120
15/10/23	10:00	25.8	25.8	18.6	60	17.4	1.6	NE	3.22	8.0	S	25.8	26.2	26.2	1012.0	0.00	0.0	0.000	0.620	23.9	54	14.1	24.0	9.85	1.1684	2806	1	100.0	120
15/10/23	12:00	25.9	26.0	24.9	65	18.9	6.4	E	12.87	17.7	E	25.9	26.8	26.8	1011.3	0.00	0.0	0.000	0.634	24.1	54	14.2	24.2	9.84	1.1668	2807	1	100.0	120
15/10/23	14:00	26.7	26.7	25.6	55	16.9	11.3	ESE	22.53	22.5	ESE	26.7	27.1	27.1	1009.9	0.00	0.0	0.000	0.699	24.3	55	14.7	24.4	10.02	1.1640	2809	1	100.0	120
15/10/23	16:00	26.3	27.0	26.3	52	15.7	11.3	ESE	22.53	24.1	ESE	26.3	26.5	26.5	1009.1	0.00	0.0	0.000	0.667	24.3	54	14.4	24.4	9.83	1.1631	2806	1	100.0	120
15/10/23	18:00	23.4	26.4	23.4	72	18.1	4.8	E	9.66	14.5	E	23.4	24.2	24.2	1009.2	0.00	0.0	0.000	0.426	24.2	54	14.3	24.3	9.84	1.1638	2808	1	100.0	120
15/10/23	20:00	21.4	23.4	21.0	64	14.3	1.6	W	3.22	12.9	W	21.4	21.3	21.3	1009.7	0.00	0.0	0.000	0.255	23.9	55	14.3	24.0	10.05	1.1657	2801	1	100.0	120
15/10/23	22:00	20.3	22.5	19.6	55	11.0	1.6	W	3.22	8.0	SW	20.3	19.8	19.8	1010.0	0.00	0.0	0.000	0.167	23.7	55	14.1	23.8	10.06	1.1669	2804	1	100.0	120
16/10/23	00:00	20.8	20.8	18.8	46	8.7	1.6	SSW	3.22	6.4	WNW	20.8	19.7	19.7	1009.4	0.00	0.0	0.000	0.204	23.6	55	14.0	23.7	10.06	1.1668	2803	1	100.0	120

StazioneMeteo 16/10/23

Date	Time	Temp Out	Hi Temp	Low Temp	Out Hum	Dew Pt.	Wind Speed	Wind Dir	Wind Run	Hi Speed	Hi Dir	Wind Chill	Heat Index	THW Index	Bar	Rain	Rain Rate	Heat D-D	Cool D-D	In Temp	In Hum	In Dew	In Heat	In EMC	In Air Density	Wind Samp	Wind Tx	ISS Recept	Arc. Int.
16/10/23	2:00	20.7	24.1	19.8	46	8.6	1.6	WNW	3.22	11.3	W	20.7	19.6	19.6	1009.4	0.00	0.0	0.000	0.194	23.5	55	13.9	23.6	10.06	1.1673	2807	1	100.0	120
16/10/23	4:00	18.1	20.7	18.0	62	10.7	1.6	W	3.22	9.7	W	18.1	17.6	17.6	1010.5	0.00	0.0	0.019	0.000	23.3	54	13.5	23.3	9.87	1.1698	2804	1	100.0	120
16/10/23	6:00	18.8	19.3	17.4	66	12.3	1.6	WSW	3.22	14.5	SSW	18.8	18.6	18.6	1011.5	0.00	0.0	0.000	0.037	23.2	54	13.3	23.2	9.88	1.1718	2798	1	100.0	120
16/10/23	8:00	20.8	20.8	17.4	65	14.0	1.6	W	3.22	11.3	W	20.8	20.8	20.8	1013.3	0.00	0.0	0.000	0.208	23.4	54	13.6	23.5	9.87	1.1725	2805	1	100.0	120
16/10/23	10:00	24.7	24.8	20.8	64	17.5	8.0	NW	16.09	25.7	NE	24.7	25.2	25.2	1014.4	0.00	0.0	0.000	0.532	25.2	51	14.4	25.2	9.35	1.1659	2806	1	100.0	120
16/10/23	12:00	23.4	25.1	23.1	72	18.1	12.9	NE	25.75	27.4	E	23.1	24.1	23.8	1014.9	0.00	0.0	0.000	0.421	25.3	48	13.5	25.1	8.90	1.1673	2804	1	100.0	120
16/10/23	14:00	22.2	23.8	22.2	72	16.9	14.5	NE	28.97	29.0	E	21.4	22.6	21.8	1015.2	0.00	0.0	0.000	0.319	26.4	48	14.5	26.3	8.86	1.1621	2808	1	100.0	120
16/10/23	16:00	22.6	22.8	21.4	66	15.9	8.0	NE	16.09	24.1	N	22.6	22.8	22.8	1014.8	0.00	0.0	0.000	0.352	27.2	49	15.6	27.3	8.93	1.1571	2805	1	100.0	120
16/10/23	18:00	21.3	22.7	21.3	66	14.7	6.4	NE	12.87	19.3	N	21.3	21.3	21.3	1015.4	0.00	0.0	0.000	0.250	27.0	47	14.7	26.9	8.64	1.1598	2806	1	100.0	120
16/10/23	20:00	17.3	21.3	17.1	85	14.7	4.8	W	9.66	24.1	NNW	17.3	17.5	17.5	1015.7	0.20	0.0	0.088	0.000	24.7	53	14.4	24.7	9.65	1.1695	2801	1	100.0	120
16/10/23	22:00	17.6	17.6	16.8	85	15.0	3.2	W	6.44	9.7	W	17.6	17.8	17.8	1016.5	0.00	0.0	0.065	0.000	23.7	55	14.1	23.8	10.06	1.1745	2803	1	100.0	120
17/10/23	00:00	17.3	17.7	16.9	86	15.0	0.0	WNW	0.00	4.8	NW	17.3	17.6	17.6	1016.1	0.00	0.0	0.083	0.000	23.5	56	14.2	23.6	10.26	1.1748	2805	1	100.0	120

StazioneMeteo 17/10/23

Date	Time	Temp Out	Hi Temp	Low Temp	Out Hum	Dew Pt.	Wind Speed	Wind Dir	Wind Run	Hi Speed	Hi Dir	Wind Chill	Heat Index	THW Index	Bar	Rain	Rain Rate	Heat D-D	Cool D-D	In Temp	In Hum	In Dew	In Heat	In EMC	In Air Density	Wind Samp	Wind Tx	ISS Recept	Arc. Int.
17/10/23	2:00	17.9	17.9	17.4	85	15.3	0.0	WNW	0.00	4.8	WNW	17.9	18.2	18.2	1015.5	0.00	0.0	0.037	0.000	23.3	56	14.1	23.4	10.27	1.1751	2751	1	100.0	120
17/10/23	4:00	18.2	18.4	17.9	83	15.2	1.6	SW	3.22	4.8	WNW	18.2	18.5	18.5	1014.4	0.00	0.0	0.014	0.000	23.2	57	14.2	23.3	10.40	1.1740	2802	1	100.0	120
17/10/23	6:00	17.8	18.6	17.8	85	15.3	1.6	W	3.22	11.3	SW	17.8	18.1	18.1	1013.4	0.00	0.0	0.042	0.000	23.1	57	14.1	23.1	10.41	1.1737	2806	1	100.0	120
17/10/23	8:00	18.6	19.0	17.4	84	15.9	3.2	W	6.44	12.9	WSW	18.6	19.1	19.1	1013.4	0.00	0.0	0.000	0.023	23.0	57	14.0	23.1	10.41	1.1739	2805	1	100.0	120
17/10/23	10:00	19.6	19.7	18.6	90	17.9	4.8	W	9.66	24.1	WNW	19.6	20.4	20.4	1013.0	1.00	1.6	0.000	0.102	25.9	52	15.3	26.0	9.48	1.1605	2796	1	100.0	120
17/10/23	12:00	21.1	21.3	19.6	88	19.0	3.2	NW	6.44	17.7	SSE	21.1	22.2	22.2	1012.3	0.20	1.0	0.000	0.231	25.9	52	15.3	26.0	9.48	1.1597	2804	1	100.0	120
17/10/23	14:00	21.2	21.3	19.7	84	18.4	6.4	S	12.87	29.0	S	21.2	22.1	22.1	1011.9	1.40	2.4	0.000	0.241	26.8	52	16.1	27.1	9.44	1.1544	2804	1	100.0	120
17/10/23	16:00	22.1	22.7	20.9	77	17.8	8.0	NE	16.09	22.5	NE	22.1	22.7	22.7	1012.4	0.00	0.0	0.000	0.310	27.2	53	16.8	27.6	9.63	1.1526	2806	1	100.0	120
17/10/23	18:00	19.2	22.1	19.2	82	16.0	12.9	NNW	25.75	27.4	NW	18.8	19.7	19.4	1013.3	0.00	0.0	0.000	0.069	26.0	46	13.5	25.7	8.47	1.1627	2804	1	100.0	120
17/10/23	20:00	18.8	19.2	18.7	81	15.4	9.7	NNW	19.31	20.9	NNW	18.8	19.2	19.2	1014.4	0.00	0.0	0.000	0.037	23.7	54	13.9	23.8	9.86	1.1724	2808	1	100.0	120
17/10/23	22:00	18.7	18.8	18.4	82	15.5	6.4	NNW	12.87	19.3	N	18.7	19.1	19.1	1015.0	0.00	0.0	0.000	0.028	23.3	56	14.0	23.3	10.27	1.1747	2805	1	100.0	120
18/10/23	00:00	17.9	18.7	17.8	83	15.0	6.4	WNW	12.87	17.7	NNW	17.9	18.2	18.2	1014.9	0.00	0.0	0.037	0.000	23.1	57	14.1	23.1	10.41	1.1754	2800	1	100.0	120

StazioneMeteo 18/10/23

Date	Time	Temp Out	Hi Temp	Low Temp	Out Hum	Dew Pt.	Wind Speed	Wind Dir	Wind Run	Hi Speed	Hi Dir	Wind Chill	Heat Index	THW Index	Bar	Rain	Rain Rate	Heat D-D	Cool D-D	In Temp	In Hum	In Dew	In Heat	In EMC	In Air Density	Wind Samp	Wind Tx	ISS Recept	Arc. Int.
18/10/23	2:00	17.7	18.2	17.7	83	14.8	6.4	NW	12.87	17.7	NW	17.7	17.9	17.9	1014.8	0.00	0.0	0.051	0.000	22.8	57	13.9	22.8	10.43	1.1764	2799	1	100.0	120
18/10/23	4:00	17.6	17.7	17.6	83	14.7	6.4	W	12.87	17.7	W	17.6	17.8	17.8	1014.2	0.00	0.0	0.060	0.000	22.7	58	14.0	22.7	10.64	1.1762	2804	1	100.0	120
18/10/23	6:00	17.7	17.7	17.4	81	14.4	6.4	W	12.87	14.5	W	17.7	17.9	17.9	1014.4	0.00	0.0	0.051	0.000	22.6	58	13.9	22.5	10.65	1.1770	2806	1	100.0	120
18/10/23	8:00	18.0	18.0	17.6	80	14.5	8.0	W	16.09	14.5	WNW	18.0	18.2	18.2	1014.9	0.00	0.0	0.028	0.000	22.5	58	13.8	22.4	10.65	1.1779	2803	1	100.0	120
18/10/23	10:00	20.3	20.3	18.0	73	15.3	4.8	WNW	9.66	14.5	W	20.3	20.7	20.7	1015.3	0.00	0.0	0.000	0.167	25.6	52	15.0	25.7	9.49	1.1646	2803	1	100.0	120
18/10/23	12:00	21.7	22.4	20.3	68	15.5	6.4	E	12.87	19.3	ENE	21.7	21.8	21.8	1015.1	0.00	0.0	0.000	0.278	25.4	47	13.3	25.2	8.69	1.1672	2802	1	100.0	120
18/10/23	14:00	21.8	22.4	21.6	67	15.4	8.0	E	16.09	19.3	ENE	21.8	21.9	21.9	1014.2	0.00	0.0	0.000	0.287	26.1	48	14.2	26.0	8.87	1.1624	2804	1	100.0	120
18/10/23	16:00	21.4	21.8	21.4	70	15.7	8.0	ESE	16.09	17.7	ESE	21.4	21.6	21.6	1013.5	0.00	0.0	0.000	0.259	26.6	54	16.5	26.9	9.75	1.1570	2799	1	100.0	120
18/10/23	18:00	21.1	21.4	21.1	73	16.0	6.4	SSE	12.87	16.1	SE	21.1	21.4	21.4	1013.5	0.00	0.0	0.000	0.227	25.4	54	15.4	25.5	9.80	1.1629	2804	1	100.0	120
18/10/23	20:00	20.7	21.1	20.5	77	16.5	1.6	SSE	3.22	12.9	SSE	20.7	21.3	21.3	1013.4	0.00	0.0	0.000	0.194	23.2	59	14.7	23.3	10.80	1.1724	2804	1	100.0	120
18/10/23	22:00	20.8	20.9	20.4	79	17.1	3.2	SSE	6.44	11.3	SSE	20.8	21.6	21.6	1013.7	0.00	0.0	0.000	0.208	23.0	59	14.6	23.1	10.81	1.1736	2807	1	100.0	120
19/10/23	00:00	20.9	21.0	20.8	82	17.7	4.8	SSE	9.66	14.5	SSE	20.9	21.7	21.7	1013.2	0.00	0.0	0.000	0.213	22.9	59	14.5	23.1	10.82	1.1733	2803	1	100.0	120

StazioneMeteo 19/10/23

Date	Time	Temp Out	Hi Temp	Low Temp	Out Hum	Dew Pt.	Wind Speed	Wind Dir	Wind Run	Hi Speed	Hi Dir	Wind Chill	Heat Index	THW Index	Bar	Rain	Rain Rate	Heat D-D	Cool D-D	In Temp	In Hum	In Dew	In Heat	In EMC	In Air Density	Wind Samp	Wind Tx	ISS Recept	Arc. Int.
19/10/23	2:00	21.4	21.4	20.8	83	18.4	4.8	SSE	9.66	14.5	SSE	21.4	22.3	22.3	1012.6	0.00	0.0	0.000	0.255	22.9	60	14.7	23.0	10.99	1.1726	2801	1	100.0	120
19/10/23	4:00	21.4	21.8	21.4	85	18.8	4.8	SSE	9.66	17.7	SSE	21.4	22.4	22.4	1012.0	0.00	0.0	0.000	0.259	22.8	60	14.7	22.9	10.99	1.1721	2803	1	100.0	120
19/10/23	6:00	20.7	21.4	20.7	89	18.8	1.6	W	3.22	6.4	SSE	20.7	21.8	21.8	1011.0	0.00	0.0	0.000	0.199	22.8	60	14.6	22.9	10.99	1.1712	2803	1	100.0	120
19/10/23	8:00	22.6	22.9	20.7	87	20.3	3.2	S	6.44	17.7	S	22.6	23.7	23.7	1011.1	0.00	0.0	0.000	0.356	22.9	60	14.7	23.0	10.99	1.1708	2806	1	100.0	120
19/10/23	10:00	24.0	24.0	22.6	81	20.5	3.2	SSE	6.44	19.3	S	24.0	25.2	25.2	1011.4	0.00	0.0	0.000	0.472	24.7	50	13.6	24.7	9.22	1.1653	2805	1	100.0	120
19/10/23	12:00	26.3	26.4	24.0	68	19.9	12.9	SSE	25.75	41.8	S	26.1	27.6	27.3	1011.1	0.00	0.0	0.000	0.662	26.7	50	15.4	26.8	9.15	1.1552	2806	1	100.0	120
19/10/23	14:00	25.9	26.7	25.7	70	20.0	12.9	SSE	25.75	41.8	SSE	25.7	27.2	26.9	1009.8	0.00	0.0	0.000	0.630	27.2	52	16.5	27.5	9.43	1.1503	2806	1	100.0	120
19/10/23	16:00	25.4	26.4	25.4	72	20.0	12.9	SSE	25.75	43.5	S	25.1	26.6	26.3	1009.1	0.00	0.0	0.000	0.588	26.4	46	13.8	26.1	8.46	1.1558	2806	1	100.0	120
19/10/23	18:00	23.9	25.4	23.9	79	20.1	8.0	SSE	16.09	25.7	S	23.9	25.1	25.1	1009.1	0.00	0.0	0.000	0.468	25.6	48	13.8	25.4	8.89	1.1589	2803	1	100.0	120
19/10/23	20:00	23.0	23.9	23.0	84	20.1	6.4	SSE	12.87	19.3	S	23.0	24.1	24.1	1009.4	0.00	0.0	0.000	0.389	24.1	55	14.5	24.2	10.04	1.1645	2801	1	100.0	120
19/10/23	22:00	22.6	23.0	22.6	87	20.3	4.8	SSE	9.66	16.1	SSE	22.6	23.7	23.7	1009.0	0.00	0.0	0.000	0.356	23.9	56	14.6	24.1	10.25	1.1643	2803	1	100.0	120
20/10/23	00:00	22.3	22.7	22.2	88	20.2	3.2	SSE	6.44	14.5	SSE	22.3	23.4	23.4	1008.2	0.00	0.0	0.000	0.333	23.9	57	14.9	24.1	10.35	1.1632	2804	1	100.0	120

StazioneMeteo 20/10/23

Date	Time	Temp Out	Hi Temp	Low Temp	Out Hum	Dew Pt.	Wind Speed	Wind Dir	Wind Run	Hi Speed	Hi Dir	Wind Chill	Heat Index	THW Index	Bar	Rain	Rain Rate	Heat D-D	Cool D-D	In Temp	In Hum	In Dew	In Heat	In EMC	In Air Density	Wind Samp	Wind Tx	ISS Recept	Arc. Int.
20/10/23	2:00	22.2	22.4	22.1	89	20.3	3.2	SSE	6.44	16.1	S	22.2	23.3	23.3	1007.6	0.00	0.0	0.000	0.319	23.8	58	15.1	24.0	10.55	1.1624	2803	1	100.0	120
20/10/23	4:00	21.2	22.2	21.0	92	19.9	1.6	SSE	3.22	8.0	SSE	21.2	22.5	22.5	1007.2	0.00	0.0	0.000	0.241	23.7	59	15.2	23.9	10.76	1.1622	2803	1	100.0	120
20/10/23	6:00	21.8	21.8	20.9	93	20.6	1.6	W	3.22	6.4	S	21.8	23.1	23.1	1006.8	0.00	0.0	0.000	0.287	23.7	59	15.2	23.9	10.77	1.1621	2804	1	100.0	120
20/10/23	8:00	21.9	22.0	21.7	92	20.5	1.6	WSW	3.22	6.4	W	21.9	23.2	23.2	1006.9	0.00	0.0	0.000	0.296	23.7	59	15.2	23.9	10.76	1.1619	2800	1	100.0	120
20/10/23	10:00	26.4	26.4	21.8	75	21.7	4.8	W	9.66	30.6	S	26.4	28.6	28.6	1006.3	0.00	0.0	0.000	0.676	25.8	49	14.3	25.8	8.98	1.1541	2804	1	100.0	120
20/10/23	12:00	28.4	28.4	26.4	61	20.2	17.7	S	35.41	48.3	SSE	27.6	30.2	29.4	1005.9	0.00	0.0	0.000	0.843	26.4	51	15.4	26.5	9.35	1.1501	2791	1	100.0	120
20/10/23	14:00	28.6	28.7	28.3	62	20.6	20.9	S	41.84	56.3	S	27.6	30.7	29.7	1004.9	0.00	0.0	0.000	0.856	27.5	51	16.5	27.8	9.32	1.1434	2804	1	100.0	120
20/10/23	16:00	27.6	28.7	27.3	69	21.4	16.1	S	32.19	46.7	SSE	26.8	29.8	29.1	1004.4	0.00	0.0	0.000	0.769	27.7	46	15.0	27.6	8.45	1.1440	2801	1	100.0	120
20/10/23	18:00	25.0	27.6	25.0	79	21.1	8.0	S	16.09	33.8	S	25.0	26.4	26.4	1004.7	0.00	0.0	0.000	0.556	26.4	47	14.2	26.2	8.66	1.1503	2806	1	100.0	120
20/10/23	20:00	24.2	25.1	24.2	84	21.3	4.8	W	9.66	17.7	SW	24.2	25.6	25.6	1005.3	0.00	0.0	0.000	0.486	25.0	55	15.3	25.1	9.97	1.1549	2800	1	100.0	120
20/10/23	22:00	23.3	24.2	23.3	87	21.0	3.2	W	6.44	25.7	WNW	23.3	24.4	24.4	1005.7	0.00	0.0	0.000	0.412	24.8	57	15.7	25.0	10.28	1.1555	2804	1	100.0	120
21/10/23	00:00	23.7	23.9	23.3	87	21.4	4.8	WNW	9.66	24.1	S	23.7	25.1	25.1	1005.7	0.00	0.0	0.000	0.449	24.8	59	16.3	25.1	10.68	1.1547	2803	1	100.0	120

StazioneMeteo 21/10/23

Date	Time	Temp Out	Hi Temp	Low Temp	Out Hum	Dew Pt.	Wind Speed	Wind Dir	Wind Run	Hi Speed	Hi Dir	Wind Chill	Heat Index	THW Index	Bar	Rain	Rain Rate	Heat D-D	Cool D-D	In Temp	In Hum	In Dew	In Heat	In EMC	In Air Density	Wind Samp	Wind Tx	ISS Recept	Arc. Int.
21/10/23	2:00	24.1	24.2	23.7	86	21.6	4.8	SSE	9.66	17.7	SSW	24.1	25.6	25.6	1005.8	0.00	0.0	0.000	0.481	24.8	60	16.5	25.1	10.88	1.1545	2786	1	100.0	120
21/10/23	4:00	23.8	24.2	23.8	87	21.5	4.8	S	9.66	22.5	SSE	23.8	25.2	25.2	1005.5	0.00	0.0	0.000	0.458	24.8	60	16.5	25.1	10.89	1.1544	2763	1	100.0	120
21/10/23	6:00	24.2	24.2	23.8	84	21.3	4.8	W	9.66	20.9	SW	24.2	25.6	25.6	1005.5	0.00	0.0	0.000	0.486	24.8	61	16.7	25.1	11.02	1.1541	2767	1	100.0	120
21/10/23	8:00	24.7	24.9	24.1	81	21.2	11.3	S	22.53	43.5	S	24.7	26.2	26.2	1006.3	0.00	0.0	0.000	0.532	24.9	62	17.1	25.3	11.21	1.1541	2775	1	100.0	120
21/10/23	10:00	25.3	25.4	24.6	79	21.4	11.3	SSE	22.53	32.2	S	25.3	26.9	26.9	1006.4	0.00	0.0	0.000	0.583	25.2	61	17.1	25.6	11.00	1.1531	2698	1	98.6	120
21/10/23	12:00	25.7	26.0	25.2	78	21.5	14.5	S	28.97	33.8	S	25.0	27.4	26.8	1006.1	0.00	0.0	0.000	0.611	25.3	61	17.3	25.7	11.00	1.1518	2801	1	100.0	120
21/10/23	14:00	26.9	27.1	25.7	75	22.1	17.7	S	35.41	41.8	S	25.9	29.5	28.5	1005.7	0.00	0.0	0.000	0.718	25.8	60	17.4	26.2	10.81	1.1495	2799	1	100.0	120
21/10/23	16:00	24.9	27.2	24.9	83	21.9	6.4	SSE	12.87	32.2	S	24.9	26.6	26.6	1005.4	0.00	0.0	0.000	0.551	25.6	61	17.5	26.0	10.99	1.1499	2802	1	100.0	120
21/10/23	18:00	23.9	24.9	23.9	88	21.8	4.8	SSE	9.66	16.1	S	23.9	25.4	25.4	1006.6	0.40	1.4	0.000	0.468	25.4	62	17.6	25.9	11.20	1.1518	2775	1	100.0	120
21/10/23	20:00	23.3	23.9	23.3	90	21.6	3.2	WNW	6.44	12.9	S	23.3	24.6	24.6	1007.0	0.00	0.0	0.000	0.417	25.2	62	17.4	25.7	11.20	1.1531	2782	1	100.0	120
21/10/23	22:00	22.1	23.3	22.0	89	20.2	3.2	WSW	6.44	14.5	NW	22.1	23.2	23.2	1008.1	0.00	0.0	0.000	0.310	25.2	62	17.4	25.6	11.20	1.1547	2800	1	100.0	120
22/10/23	00:00	20.8	22.1	20.8	90	19.1	3.2	WNW	6.44	12.9	WNW	20.8	22.0	22.0	1008.4	0.00	0.0	0.000	0.208	25.1	63	17.6	25.6	11.41	1.1550	2805	1	100.0	120

StazioneMeteo 22/10/23

Date	Time	Temp Out	Hi Temp	Low Temp	Out Hum	Dew Pt.	Wind Speed	Wind Dir	Wind Run	Hi Speed	Hi Dir	Wind Chill	Heat Index	THW Index	Bar	Rain	Rain Rate	Heat D-D	Cool D-D	In Temp	In Hum	In Dew	In Heat	In EMC	In Air Density	Wind Samp	Wind Tx	ISS Recept	Arc. Int.
22/10/23	2:00	19.7	21.0	19.7	93	18.6	3.2	W	6.44	11.3	SSW	19.7	20.8	20.8	1009.7	0.00	0.0	0.000	0.116	24.9	63	17.4	25.4	11.41	1.1574	2803	1	100.0	120
22/10/23	4:00	18.6	19.8	18.6	93	17.5	1.6	WSW	3.22	12.9	WSW	18.6	19.4	19.4	1010.4	0.00	0.0	0.000	0.023	24.8	63	17.3	25.2	11.42	1.1591	2798	1	100.0	120
22/10/23	6:00	19.3	19.3	17.9	72	14.2	3.2	W	6.44	12.9	SW	19.3	19.4	19.4	1011.6	0.00	0.0	0.000	0.083	24.6	62	16.8	25.0	11.22	1.1617	2801	1	100.0	120
22/10/23	8:00	20.4	20.4	18.8	73	15.4	3.2	W	6.44	11.3	W	20.4	20.8	20.8	1012.3	0.00	0.0	0.000	0.171	24.7	62	16.9	25.1	11.22	1.1622	2797	1	100.0	120
22/10/23	10:00	23.7	23.7	20.4	70	17.9	3.2	W	6.44	9.7	W	23.7	24.3	24.3	1013.3	0.00	0.0	0.000	0.444	25.2	60	16.9	25.6	10.85	1.1613	2803	1	100.0	120
22/10/23	12:00	24.3	24.8	23.7	67	17.8	6.4	ENE	12.87	17.7	ENE	24.3	24.9	24.9	1013.4	0.00	0.0	0.000	0.495	25.3	60	17.0	25.7	10.85	1.1608	2800	1	100.0	120
22/10/23	14:00	24.6	25.1	24.2	69	18.5	11.3	E	22.53	25.7	ENE	24.6	25.4	25.4	1012.7	0.00	0.0	0.000	0.523	25.4	59	16.8	25.7	10.64	1.1600	2806	1	100.0	120
22/10/23	16:00	27.4	28.1	24.2	47	15.1	9.7	SSE	19.31	29.0	E	27.4	27.4	27.4	1012.1	0.00	0.0	0.000	0.759	25.4	59	16.8	25.8	10.64	1.1591	2801	1	100.0	120
22/10/23	18:00	23.3	27.4	23.3	74	18.4	8.0	NNW	16.09	24.1	NNW	23.3	24.1	24.1	1013.3	0.00	0.0	0.000	0.412	25.3	60	17.0	25.6	10.85	1.1609	2804	1	100.0	120
22/10/23	20:00	21.5	23.3	21.5	75	16.9	4.8	WNW	9.66	19.3	W	21.5	22.0	22.0	1014.5	0.00	0.0	0.000	0.264	24.9	60	16.6	25.2	10.87	1.1641	2806	1	100.0	120
22/10/23	22:00	19.4	21.5	19.2	70	13.8	1.6	S	3.22	6.4	W	19.4	19.5	19.5	1015.0	0.00	0.0	0.000	0.093	24.7	61	16.7	25.1	11.02	1.1655	2801	1	100.0	120
23/10/23	00:00	17.7	19.4	17.7	73	12.8	1.6	W	3.22	9.7	W	17.7	17.6	17.6	1015.3	0.00	0.0	0.051	0.000	24.5	60	16.2	24.8	10.91	1.1674	2805	1	100.0	120

StazioneMeteo 23/10/23

Date	Time	Temp Out	Hi Temp	Low Temp	Out Hum	Dew Pt.	Wind Speed	Wind Dir	Wind Run	Hi Speed	Hi Dir	Wind Chill	Heat Index	THW Index	Bar	Rain	Rain Rate	Heat D-D	Cool D-D	In Temp	In Hum	In Dew	In Heat	In EMC	In Air Density	Wind Samp	Wind Tx	ISS Recept	Arc. Int.
23/10/23	2:00	16.5	17.8	16.5	74	11.8	1.6	W	3.22	8.0	WSW	16.5	16.3	16.3	1015.6	0.00	0.0	0.153	0.000	24.3	60	16.0	24.6	10.92	1.1689	2800	1	100.0	120
23/10/23	4:00	16.5	16.8	16.2	73	11.6	0.0	SSW	0.00	4.8	WNW	16.5	16.2	16.2	1015.5	0.00	0.0	0.153	0.000	24.1	59	15.6	24.3	10.73	1.1699	2800	1	100.0	120
23/10/23	6:00	16.3	16.6	16.1	77	12.3	0.0	S	0.00	4.8	SW	16.3	16.2	16.2	1015.9	0.00	0.0	0.167	0.000	23.9	59	15.4	24.1	10.75	1.1716	2793	1	100.0	120
23/10/23	8:00	17.8	17.8	16.2	80	14.3	1.6	W	3.22	9.7	W	17.8	18.0	18.0	1016.6	0.00	0.0	0.046	0.000	23.9	58	15.1	24.1	10.55	1.1728	2782	1	100.0	120
23/10/23	10:00	23.7	23.7	17.8	70	17.9	1.6	W	3.22	6.4	WSW	23.7	24.4	24.4	1017.0	0.00	0.0	0.000	0.449	25.6	51	14.7	25.7	9.35	1.1670	2798	1	100.0	120
23/10/23	12:00	24.4	24.6	23.7	63	16.9	6.4	ESE	12.87	16.1	E	24.4	24.8	24.8	1017.1	0.00	0.0	0.000	0.505	25.3	45	12.5	24.9	8.40	1.1708	2800	1	100.0	120
23/10/23	14:00	23.7	24.4	23.5	72	18.4	11.3	E	22.53	22.5	ENE	23.7	24.5	24.5	1016.6	0.00	0.0	0.000	0.449	27.6	47	15.2	27.6	8.62	1.1583	2800	1	100.0	120
23/10/23	16:00	23.6	24.2	23.4	71	18.0	9.7	E	19.31	19.3	E	23.6	24.3	24.3	1016.8	0.00	0.0	0.000	0.440	27.9	50	16.6	28.3	9.10	1.1553	2806	1	100.0	120
23/10/23	18:00	22.4	23.6	22.4	72	17.1	4.8	SE	9.66	16.1	ESE	22.4	22.9	22.9	1016.5	0.00	0.0	0.000	0.343	26.6	46	14.0	26.4	8.45	1.1634	2803	1	100.0	120
23/10/23	20:00	20.7	22.4	20.7	72	15.4	1.6	WSW	3.22	8.0	S	20.7	21.0	21.0	1017.1	0.00	0.0	0.000	0.194	24.5	53	14.3	24.6	9.65	1.1720	2806	1	100.0	120
23/10/23	22:00	18.4	20.7	18.4	81	15.1	0.0	SW	0.00	3.2	SW	18.4	18.7	18.7	1017.4	0.00	0.0	0.000	0.005	24.2	55	14.6	24.3	10.03	1.1733	2806	1	100.0	120
24/10/23	00:00	18.0	18.4	17.7	85	15.4	0.0	SW	0.00	6.4	W	18.0	18.3	18.3	1017.1	0.00	0.0	0.028	0.000	23.9	56	14.6	24.1	10.25	1.1738	2801	1	100.0	120

StazioneMeteo 24/10/23

Date	Time	Temp Out	Hi Temp	Low Temp	Out Hum	Dew Pt.	Wind Speed	Wind Dir	Wind Run	Hi Speed	Hi Dir	Wind Chill	Heat Index	THW Index	Bar	Rain	Rain Rate	Heat D-D	Cool D-D	In Temp	In Hum	In Dew	In Heat	In EMC	In Air Density	Wind Samp	Wind Tx	ISS Recept	Arc. Int.
24/10/23	2:00	16.8	18.0	16.7	89	15.0	1.6	WSW	3.22	6.4	SW	16.8	17.2	17.2	1016.6	0.00	0.0	0.125	0.000	23.7	56	14.4	23.8	10.26	1.1743	2801	1	100.0	120
24/10/23	4:00	16.4	17.3	16.4	89	14.6	0.0	SW	0.00	8.0	SW	16.4	16.7	16.7	1015.8	0.00	0.0	0.157	0.000	23.6	57	14.5	23.7	10.37	1.1738	2795	1	100.0	120
24/10/23	6:00	15.7	16.5	15.7	90	14.1	0.0	NW	0.00	4.8	NW	15.7	15.9	15.9	1016.1	0.00	0.0	0.218	0.000	23.4	57	14.4	23.5	10.39	1.1751	2803	1	100.0	120
24/10/23	8:00	16.7	16.7	15.5	91	15.2	0.0	S	0.00	4.8	SSE	16.7	17.1	17.1	1016.4	0.00	0.0	0.134	0.000	23.4	57	14.4	23.5	10.39	1.1754	2803	1	100.0	120
24/10/23	10:00	23.4	23.4	16.7	78	19.4	3.2	W	6.44	16.1	S	23.4	24.4	24.4	1016.0	0.00	0.0	0.000	0.426	26.2	53	15.9	26.4	9.65	1.1619	2801	1	100.0	120
24/10/23	12:00	25.6	25.6	23.3	68	19.3	9.7	S	19.31	27.4	SSE	25.6	26.6	26.6	1015.0	0.00	0.0	0.000	0.606	24.2	47	12.1	23.9	8.74	1.1734	2804	1	100.0	120
24/10/23	14:00	25.9	26.0	25.6	67	19.3	11.3	S	22.53	35.4	SSE	25.9	26.9	26.9	1013.6	0.00	0.0	0.000	0.630	26.4	47	14.2	26.3	8.66	1.1604	2802	1	100.0	120
24/10/23	16:00	24.8	25.9	24.7	73	19.7	9.7	SSE	19.31	30.6	SSE	24.8	25.9	25.9	1012.8	0.00	0.0	0.000	0.542	27.1	50	15.7	27.2	9.14	1.1551	2805	1	100.0	120
24/10/23	18:00	23.1	25.2	23.1	81	19.6	6.4	S	12.87	22.5	SSE	23.1	24.1	24.1	1012.3	0.00	0.0	0.000	0.394	26.6	53	16.2	26.8	9.65	1.1559	2805	1	100.0	120
24/10/23	20:00	22.2	23.1	22.2	86	19.8	1.6	SSW	3.22	14.5	S	22.2	23.3	23.3	1011.6	0.00	0.0	0.000	0.324	24.5	59	16.0	24.7	10.71	1.1633	2802	1	100.0	120
24/10/23	22:00	22.3	22.3	21.8	69	16.4	1.6	SW	3.22	8.0	SSW	22.3	22.7	22.7	1010.8	0.00	0.0	0.000	0.333	24.2	59	15.7	24.4	10.73	1.1639	2800	1	100.0	120
25/10/23	00:00	21.9	22.6	20.8	68	15.8	3.2	SSW	6.44	19.3	ENE	21.9	22.1	22.1	1011.2	0.00	0.0	0.000	0.301	24.1	60	15.8	24.3	10.94	1.1649	2803	1	100.0	120

StazioneMeteo 25/10/23

Date	Time	Temp Out	Hi Temp	Low Temp	Out Hum	Dew Pt.	Wind Speed	Wind Dir	Wind Run	Hi Speed	Hi Dir	Wind Chill	Heat Index	THW Index	Bar	Rain	Rain Rate	Heat D-D	Cool D-D	In Temp	In Hum	In Dew	In Heat	In EMC	In Air Density	Wind Samp	Wind Tx	ISS Recept	Arc. Int.
25/10/23	2:00	21.0	22.0	20.6	73	16.0	1.6	NNW	3.22	6.4	ENE	21.0	21.3	21.3	1011.0	0.00	0.0	0.000	0.222	23.9	60	15.7	24.2	10.95	1.1652	2804	1	100.0	120
25/10/23	4:00	20.7	22.2	20.7	78	16.7	1.6	WSW	3.22	11.3	SSW	20.7	21.4	21.4	1009.8	0.00	0.0	0.000	0.199	23.8	60	15.6	24.1	10.95	1.1644	2804	1	100.0	120
25/10/23	6:00	21.2	21.3	20.3	72	15.9	3.2	W	6.44	12.9	WNW	21.2	21.4	21.4	1009.7	0.00	0.0	0.000	0.236	23.8	60	15.5	24.0	10.95	1.1645	2806	1	100.0	120
25/10/23	8:00	21.7	21.7	20.6	76	17.3	4.8	W	9.66	16.1	WNW	21.7	22.2	22.2	1009.9	0.00	0.0	0.000	0.278	23.7	60	15.5	23.9	10.96	1.1651	2805	1	100.0	120
25/10/23	10:00	23.4	23.4	21.4	74	18.5	6.4	W	12.87	17.7	WNW	23.4	24.3	24.3	1010.6	0.00	0.0	0.000	0.426	26.4	55	16.6	26.7	9.87	1.1539	2805	1	100.0	120
25/10/23	12:00	25.5	25.6	23.4	67	18.9	6.4	W	12.87	19.3	W	25.5	26.4	26.4	1010.4	0.00	0.0	0.000	0.597	26.0	45	13.1	25.7	8.37	1.1596	2805	1	100.0	120
25/10/23	14:00	24.9	25.5	24.9	71	19.3	9.7	S	19.31	37.0	S	24.9	25.8	25.8	1009.7	0.00	0.0	0.000	0.546	27.3	46	14.6	27.1	8.45	1.1521	2802	1	100.0	120
25/10/23	16:00	26.2	26.2	24.9	65	19.1	4.8	S	9.66	16.1	S	26.2	27.1	27.1	1007.8	0.00	0.0	0.000	0.653	27.0	43	13.4	26.6	8.04	1.1525	2803	1	100.0	120
25/10/23	18:00	24.6	26.3	24.6	60	16.3	3.2	S	6.44	14.5	SSE	24.6	24.8	24.8	1007.8	0.00	0.0	0.000	0.519	27.4	46	14.7	27.2	8.45	1.1494	2795	1	100.0	120
25/10/23	20:00	22.2	24.6	22.2	61	14.3	4.8	W	9.66	17.7	WNW	22.2	22.1	22.1	1008.9	0.00	0.0	0.000	0.319	24.3	52	13.8	24.3	9.53	1.1636	2800	1	100.0	120
25/10/23	22:00	21.9	22.3	21.9	62	14.3	3.2	W	6.44	12.9	WSW	21.9	21.9	21.9	1008.9	0.00	0.0	0.000	0.301	24.2	53	14.0	24.3	9.65	1.1638	2799	1	100.0	120
26/10/23	00:00	19.6	21.9	19.6	71	14.2	1.6	SSW	3.22	9.7	W	19.6	19.7	19.7	1008.6	0.00	0.0	0.000	0.102	24.1	54	14.2	24.1	9.84	1.1639	2805	1	100.0	120

StazioneMeteo 26/10/23

Date	Time	Temp Out	Hi Temp	Low Temp	Out Hum	Dew Pt.	Wind Speed	Wind Dir	Wind Run	Hi Speed	Hi Dir	Wind Chill	Heat Index	THW Index	Bar	Rain	Rain Rate	Heat D-D	Cool D-D	In Temp	In Hum	In Dew	In Heat	In EMC	In Air Density	Wind Samp	Wind Tx	ISS Recept	Arc. Int.
26/10/23	2:00	18.4	19.6	18.2	74	13.7	3.2	SSW	6.44	11.3	S	18.4	18.5	18.5	1007.7	0.00	0.0	0.000	0.009	23.9	55	14.3	24.0	10.05	1.1634	2802	1	100.0	120
26/10/23	4:00	18.4	19.4	17.7	78	14.5	3.2	W	6.44	12.9	W	18.4	18.6	18.6	1006.8	0.00	0.0	0.000	0.005	23.7	55	14.1	23.8	10.06	1.1635	2805	1	100.0	120
26/10/23	6:00	17.5	19.6	17.5	77	13.4	3.2	W	6.44	16.1	W	17.5	17.5	17.5	1006.5	0.00	0.0	0.069	0.000	23.6	56	14.3	23.7	10.26	1.1633	2803	1	100.0	120
26/10/23	8:00	19.2	19.2	17.4	74	14.4	3.2	WSW	6.44	16.1	WSW	19.2	19.3	19.3	1006.5	0.00	0.0	0.000	0.069	23.6	56	14.3	23.7	10.26	1.1630	2804	1	100.0	120
26/10/23	10:00	22.9	22.9	19.2	67	16.4	3.2	W	6.44	12.9	WSW	22.9	23.3	23.3	1006.9	0.20	0.0	0.000	0.380	26.9	54	16.8	27.3	9.75	1.1473	2797	1	100.0	120
26/10/23	12:00	26.8	26.8	22.9	48	14.8	4.8	W	9.66	14.5	S	26.8	26.7	26.7	1007.1	0.00	0.0	0.000	0.704	26.9	46	14.3	26.7	8.45	1.1510	2805	1	100.0	120
26/10/23	14:00	26.5	27.1	25.9	54	16.4	6.4	S	12.87	24.1	S	26.5	26.8	26.8	1005.3	0.00	0.0	0.000	0.681	25.4	45	12.6	25.1	8.39	1.1564	2803	1	100.0	120
26/10/23	16:00	27.1	27.3	26.2	52	16.4	3.2	W	6.44	30.6	S	27.1	27.3	27.3	1005.4	0.00	0.0	0.000	0.727	24.2	45	11.5	23.9	8.44	1.1625	2804	1	100.0	120
26/10/23	18:00	22.6	27.2	22.6	73	17.5	4.8	NNW	9.66	17.7	ENE	22.6	23.1	23.1	1005.9	0.00	0.0	0.000	0.352	25.6	46	13.1	25.2	8.49	1.1562	2806	1	100.0	120
26/10/23	20:00	20.8	22.6	20.8	67	14.4	3.2	SSW	6.44	11.3	S	20.8	20.8	20.8	1006.8	0.00	0.0	0.000	0.204	22.9	49	11.6	22.6	9.05	1.1694	2804	1	100.0	120
26/10/23	22:00	18.8	20.8	18.8	72	13.7	3.2	W	6.44	14.5	SSW	18.8	18.8	18.8	1007.4	0.00	0.0	0.000	0.042	23.1	51	12.4	22.9	9.38	1.1682	2805	1	100.0	120
27/10/23	00:00	18.7	19.0	17.8	69	12.9	3.2	SW	6.44	12.9	SSW	18.7	18.6	18.6	1007.1	0.00	0.0	0.000	0.028	23.2	52	12.8	23.1	9.58	1.1673	2804	1	100.0	120

StazioneMeteo 27/10/23

Date	Time	Temp Out	Hi Temp	Low Temp	Out Hum	Dew Pt.	Wind Speed	Wind Dir	Wind Run	Hi Speed	Hi Dir	Wind Chill	Heat Index	THW Index	Bar	Rain	Rain Rate	Heat D-D	Cool D-D	In Temp	In Hum	In Dew	In Heat	In EMC	In Air Density	Wind Samp	Wind Tx	ISS Recept	Arc. Int.
27/10/23	2:00	17.4	18.7	17.1	72	12.3	1.6	WNW	3.22	16.1	WSW	17.4	17.2	17.2	1006.4	0.00	0.0	0.079	0.000	23.1	52	12.7	22.9	9.58	1.1671	2796	1	100.0	120
27/10/23	4:00	16.6	18.1	16.5	77	12.5	1.6	W	3.22	11.3	WNW	16.6	16.4	16.4	1005.7	0.00	0.0	0.148	0.000	22.9	53	12.9	22.8	9.72	1.1664	2801	1	100.0	120
27/10/23	6:00	17.6	18.1	15.9	75	13.1	3.2	SW	6.44	14.5	SSW	17.6	17.6	17.6	1004.6	0.00	0.0	0.060	0.000	22.8	53	12.7	22.7	9.73	1.1657	2805	1	100.0	120
27/10/23	8:00	17.9	18.3	17.1	76	13.7	3.2	SW	6.44	12.9	SSW	17.9	18.0	18.0	1005.2	0.00	0.0	0.032	0.000	23.0	53	12.9	22.9	9.71	1.1655	2805	1	100.0	120
27/10/23	10:00	24.7	24.7	17.9	62	16.9	6.4	W	12.87	35.4	SW	24.7	25.1	25.1	1005.6	0.00	0.0	0.000	0.528	25.2	46	12.7	24.9	8.50	1.1578	2805	1	100.0	120
27/10/23	12:00	25.4	25.4	24.5	58	16.5	9.7	S	19.31	33.8	SSE	25.4	25.7	25.7	1005.7	0.00	0.0	0.000	0.588	24.1	43	10.7	23.6	8.05	1.1643	2806	1	100.0	120
27/10/23	14:00	25.9	26.1	25.3	53	15.6	6.4	S	12.87	27.4	S	25.9	26.1	26.1	1004.4	0.00	0.0	0.000	0.634	23.1	41	9.1	22.5	7.81	1.1681	2803	1	100.0	120
27/10/23	16:00	26.1	26.2	25.8	50	14.9	8.0	S	16.09	33.8	SE	26.1	26.1	26.1	1004.2	0.00	0.0	0.000	0.648	23.4	43	10.1	22.9	8.09	1.1659	2805	1	100.0	120
27/10/23	18:00	25.3	26.7	25.3	51	14.4	6.4	W	12.87	24.1	W	25.3	25.3	25.3	1004.9	0.00	0.0	0.000	0.579	24.8	46	12.4	24.6	8.52	1.1586	2803	1	100.0	120
27/10/23	20:00	24.1	25.3	23.9	58	15.3	4.8	W	9.66	22.5	WSW	24.1	24.3	24.3	1005.4	0.00	0.0	0.000	0.481	23.2	51	12.5	23.1	9.37	1.1654	2803	1	100.0	120
27/10/23	22:00	23.6	24.2	23.1	66	16.9	8.0	W	16.09	24.1	WSW	23.6	24.1	24.1	1004.9	0.00	0.0	0.000	0.440	23.2	52	12.8	23.1	9.58	1.1647	2808	1	100.0	120
28/10/23	00:00	24.4	25.0	23.6	58	15.6	12.9	W	25.75	35.4	WSW	24.2	24.7	24.4	1005.4	0.00	0.0	0.000	0.509	23.2	53	13.1	23.1	9.70	1.1649	2804	1	100.0	120

StazioneMeteo 28/10/23

Date	Time	Temp Out	Hi Temp	Low Temp	Out Hum	Dew Pt.	Wind Speed	Wind Dir	Wind Run	Hi Speed	Hi Dir	Wind Chill	Heat Index	THW Index	Bar	Rain	Rain Rate	Heat D-D	Cool D-D	In Temp	In Hum	In Dew	In Heat	In EMC	In Air Density	Wind Samp	Wind Tx	ISS Recept	Arc. Int.
28/10/23	2:00	22.3	24.4	22.2	67	15.9	4.8	W	9.66	19.3	WSW	22.3	22.5	22.5	1005.4	0.00	0.0	0.000	0.329	23.2	54	13.3	23.2	9.88	1.1646	2803	1	100.0	120
28/10/23	4:00	21.2	22.9	21.2	65	14.4	4.8	SSW	9.66	12.9	S	21.2	21.1	21.1	1006.3	0.00	0.0	0.000	0.241	23.1	54	13.3	23.1	9.88	1.1660	2806	1	100.0	120
28/10/23	6:00	19.2	21.5	19.1	71	13.8	3.2	W	6.44	12.9	WSW	19.2	19.3	19.3	1006.7	0.00	0.0	0.000	0.074	23.0	55	13.5	23.0	10.08	1.1667	2802	1	100.0	120
28/10/23	8:00	20.8	20.8	17.8	72	15.6	1.6	W	3.22	9.7	W	20.8	21.2	21.2	1007.9	0.00	0.0	0.000	0.208	23.2	55	13.7	23.3	10.07	1.1670	2801	1	100.0	120
28/10/23	10:00	24.4	24.4	20.5	61	16.4	3.2	W	6.44	9.7	SSW	24.4	24.7	24.7	1009.6	0.00	0.0	0.000	0.505	24.4	54	14.5	24.5	9.83	1.1631	2805	1	100.0	120
28/10/23	12:00	25.4	26.2	24.4	56	16.0	3.2	NE	6.44	17.7	ENE	25.4	25.6	25.6	1010.1	0.00	0.0	0.000	0.588	25.3	53	15.0	25.3	9.65	1.1599	2800	1	100.0	120
28/10/23	14:00	24.8	25.8	24.8	63	17.3	9.7	ENE	19.31	20.9	ENE	24.8	25.3	25.3	1009.8	0.00	0.0	0.000	0.542	24.8	55	15.1	24.9	9.99	1.1613	2807	1	100.0	120
28/10/23	16:00	24.1	25.1	24.1	68	17.8	6.4	ENE	12.87	19.3	ENE	24.1	24.7	24.7	1010.3	0.00	0.0	0.000	0.477	24.4	56	15.1	24.6	10.21	1.1632	2803	1	100.0	120
28/10/23	18:00	22.7	24.1	22.7	74	17.8	3.2	ESE	6.44	9.7	E	22.7	23.4	23.4	1010.7	0.00	0.0	0.000	0.366	24.2	56	14.8	24.3	10.23	1.1651	2807	1	100.0	120
28/10/23	20:00	19.9	22.7	19.9	73	14.9	1.6	ESE	3.22	6.4	SSW	19.9	20.2	20.2	1012.1	0.00	0.0	0.000	0.130	23.8	57	14.8	24.0	10.35	1.1681	2803	1	100.0	120
28/10/23	22:00	20.6	20.8	18.3	56	11.5	3.2	W	6.44	19.3	W	20.6	20.1	20.1	1013.2	0.00	0.0	0.000	0.190	23.7	57	14.6	23.8	10.37	1.1703	2802	1	100.0	120
29/10/23	00:00	17.1	20.6	17.1	69	11.4	3.2	W	6.44	12.9	SSW	17.1	16.8	16.8	1013.5	0.00	0.0	0.102	0.000	23.4	57	14.4	23.6	10.38	1.1718	2803	1	100.0	120

StazioneMeteo 29/10/23

Date	Time	Temp Out	Hi Temp	Low Temp	Out Hum	Dew Pt.	Wind Speed	Wind Dir	Wind Run	Hi Speed	Hi Dir	Wind Chill	Heat Index	THW Index	Bar	Rain	Rain Rate	Heat D-D	Cool D-D	In Temp	In Hum	In Dew	In Heat	In EMC	In Air Density	Wind Samp	Wind Tx	ISS Recept	Arc. Int.
29/10/23	1:00	15.6	17.1	15.6	69	9.9	3.2	SSW	6.44	14.5	SSE	15.6	15.1	15.1	1013.9	0.00	0.0	0.231	0.000	23.3	57	14.3	23.4	10.39	1.1730	2804	1	100.0	120
29/10/23	2:00	14.4	15.7	14.3	73	9.7	1.6	WSW	3.22	8.0	SSW	14.4	14.1	14.1	1014.0	0.00	0.0	0.324	0.000	23.2	57	14.2	23.3	10.40	1.1737	1399	1	51.1	120
29/10/23	4:00	16.3	16.9	14.1	66	10.0	1.6	W	3.22	6.4	W	16.3	15.8	15.8	1014.2	0.00	0.0	0.167	0.000	22.9	56	13.7	22.9	10.28	1.1755	2804	1	100.0	120
29/10/23	6:00	14.6	16.3	14.3	74	10.0	0.0	NW	0.00	4.8	NNW	14.6	14.2	14.2	1014.6	0.00	0.0	0.310	0.000	22.7	56	13.5	22.7	10.29	1.1770	2806	1	100.0	120
29/10/23	8:00	20.1	20.1	14.6	58	11.6	1.6	WSW	3.22	6.4	SW	20.1	19.7	19.7	1015.7	0.00	0.0	0.000	0.148	23.1	55	13.6	23.1	10.08	1.1767	2800	1	100.0	120
29/10/23	10:00	24.2	24.4	20.1	67	17.7	3.2	WSW	6.44	14.5	E	24.2	24.8	24.8	1016.2	0.00	0.0	0.000	0.486	23.4	54	13.6	23.4	9.87	1.1762	2807	1	100.0	120
29/10/23	12:00	23.7	24.3	23.7	70	17.9	8.0	E	16.09	24.1	E	23.7	24.3	24.3	1015.6	0.00	0.0	0.000	0.444	23.6	55	14.0	23.6	10.06	1.1744	2805	1	100.0	120
29/10/23	14:00	22.8	24.0	22.8	73	17.7	11.3	ESE	22.53	20.9	E	22.8	23.5	23.5	1015.2	0.00	0.0	0.000	0.375	23.6	56	14.3	23.7	10.26	1.1735	2802	1	100.0	120
29/10/23	16:00	22.3	23.4	22.3	72	17.0	9.7	ESE	19.31	20.9	SSE	22.3	22.8	22.8	1015.2	0.00	0.0	0.000	0.333	23.4	56	14.2	23.6	10.27	1.1741	2805	1	100.0	120
29/10/23	18:00	20.2	22.3	19.9	76	15.8	3.2	SSE	6.44	16.1	E	20.2	20.6	20.6	1016.2	0.00	0.0	0.000	0.153	23.1	57	14.1	23.1	10.41	1.1769	2802	1	100.0	120
29/10/23	20:00	19.2	20.2	19.2	79	15.4	1.6	WSW	3.22	4.8	WSW	19.2	19.6	19.6	1016.6	0.00	0.0	0.000	0.069	22.9	57	14.0	23.0	10.42	1.1779	2803	1	100.0	120
29/10/23	22:00	17.8	19.1	17.4	83	14.9	1.6	SSW	3.22	9.7	S	17.8	18.1	18.1	1017.3	0.00	0.0	0.042	0.000	22.8	57	13.8	22.8	10.43	1.1796	2798	1	100.0	120
30/10/23	00:00	15.8	17.8	15.7	85	13.3	0.0	W	0.00	4.8	W	15.8	15.8	15.8	1017.0	0.00	0.0	0.208	0.000	22.6	57	13.7	22.6	10.44	1.1802	2801	1	100.0	120

StazioneMeteo 30/10/23

Date	Time	Temp Out	Hi Temp	Low Temp	Out Hum	Dew Pt.	Wind Speed	Wind Dir	Wind Run	Hi Speed	Hi Dir	Wind Chill	Heat Index	THW Index	Bar	Rain	Rain Rate	Heat D-D	Cool D-D	In Temp	In Hum	In Dew	In Heat	In EMC	In Air Density	Wind Samp	Wind Tx	ISS Recept	Arc. Int.
30/10/23	2:00	15.4	16.6	15.4	78	11.6	4.8	SSW	9.66	12.9	SSW	15.4	15.2	15.2	1016.7	0.00	0.0	0.245	0.000	22.4	57	13.5	22.3	10.45	1.1806	2793	1	100.0	120
30/10/23	4:00	15.1	15.4	14.7	72	10.0	3.2	SSW	6.44	12.9	SSW	15.1	14.6	14.6	1016.4	0.00	0.0	0.273	0.000	22.2	57	13.2	21.9	10.47	1.1817	2797	1	100.0	120
30/10/23	6:00	13.6	15.7	13.6	77	9.6	1.6	SSW	3.22	9.7	SW	13.6	13.3	13.3	1016.4	0.00	0.0	0.398	0.000	22.0	57	13.1	21.7	10.49	1.1826	2805	1	100.0	120
30/10/23	8:00	19.2	19.2	13.4	68	13.2	0.0	S	0.00	4.8	ENE	19.2	19.2	19.2	1017.2	0.00	0.0	0.000	0.074	22.4	55	12.9	22.2	10.10	1.1821	2793	1	100.0	120
30/10/23	10:00	24.1	24.1	19.2	67	17.5	4.8	SSE	9.66	19.3	SSE	24.1	24.6	24.6	1017.2	0.00	0.0	0.000	0.477	25.6	53	15.3	25.7	9.65	1.1665	2801	1	100.0	120
30/10/23	12:00	25.1	25.1	24.1	60	16.7	11.3	SSE	22.53	30.6	SSE	25.1	25.3	25.3	1016.2	0.00	0.0	0.000	0.560	26.4	52	15.7	26.6	9.46	1.1617	2798	1	100.0	120
30/10/23	14:00	24.7	25.4	24.6	62	16.9	12.9	SSE	25.75	33.8	SSE	24.4	25.1	24.8	1015.0	0.00	0.0	0.000	0.532	26.0	53	15.7	26.2	9.65	1.1619	2805	1	100.0	120
30/10/23	16:00	23.0	24.7	23.0	72	17.7	11.3	SSE	22.53	35.4	S	23.0	23.6	23.6	1014.5	0.00	0.0	0.000	0.389	25.8	52	15.2	25.9	9.48	1.1626	2804	1	100.0	120
30/10/23	18:00	21.5	23.0	21.4	79	17.7	8.0	SSE	16.09	22.5	S	21.5	22.2	22.2	1014.6	0.00	0.0	0.000	0.264	24.5	48	12.8	24.3	8.93	1.1709	2805	1	100.0	120
30/10/23	20:00	21.0	21.5	21.0	82	17.8	6.4	SSE	12.87	17.7	S	21.0	21.8	21.8	1014.5	0.00	0.0	0.000	0.222	22.9	53	12.9	22.8	9.72	1.1768	2805	1	100.0	120
30/10/23	22:00	21.4	21.4	20.9	82	18.2	3.2	SSE	6.44	14.5	S	21.4	22.2	22.2	1014.3	0.00	0.0	0.000	0.255	22.9	55	13.4	22.8	10.09	1.1762	2799	1	100.0	120
31/10/23	00:00	22.3	22.4	21.4	79	18.5	9.7	SSE	19.31	27.4	S	22.3	23.1	23.1	1013.5	0.00	0.0	0.000	0.329	22.9	57	13.9	22.9	10.42	1.1746	2804	1	100.0	120

StazioneMeteo 1/11/23

Date	Time	Temp Out	Hi Temp	Low Temp	Out Hum	Dew Pt.	Wind Speed	Wind Dir	Wind Run	Hi Speed	Hi Dir	Wind Chill	Heat Index	THW Index	Bar	Rain	Rain Rate	Heat D-D	Cool D-D	In Temp	In Hum	In Dew	In Heat	In EMC	In Air Density	Wind Samp	Wind Tx	ISS Recept	Arc. Int.
1/11/23	2:00	19.5	21.2	19.2	62	12.0	4.8	W	9.66	14.5	W	19.5	19.2	19.2	1013.1	0.00	0.0	0.000	0.097	23.1	54	13.2	23.0	9.88	1.1742	2805	1	100.0	120
1/11/23	4:00	18.7	19.9	17.6	59	10.5	1.6	W	3.22	11.3	SSW	18.7	18.1	18.1	1013.7	0.00	0.0	0.000	0.028	22.9	54	13.1	22.9	9.88	1.1755	2803	1	100.0	120
1/11/23	6:00	17.2	19.4	17.2	63	10.1	3.2	W	6.44	16.1	SW	17.2	16.6	16.6	1014.2	0.00	0.0	0.097	0.000	22.8	55	13.3	22.8	10.09	1.1763	2804	1	100.0	120
1/11/23	8:00	19.7	19.7	17.1	54	10.1	1.6	SSW	3.22	11.3	SSE	19.7	19.1	19.1	1015.4	0.00	0.0	0.000	0.116	23.2	55	13.6	23.2	10.08	1.1761	2803	1	100.0	120
1/11/23	10:00	23.6	24.1	19.7	35	7.2	3.2	ESE	6.44	19.3	E	23.6	22.7	22.7	1015.6	0.00	0.0	0.000	0.435	23.8	53	13.7	23.9	9.65	1.1737	2806	1	100.0	120
1/11/23	12:00	22.4	23.7	22.4	50	11.5	11.3	ENE	22.53	22.5	E	22.4	21.9	21.9	1014.4	0.00	0.0	0.000	0.338	23.8	51	13.1	23.8	9.35	1.1729	2805	1	100.0	120
1/11/23	14:00	22.6	23.1	22.0	51	11.9	9.7	E	19.31	19.3	E	22.6	22.2	22.2	1013.5	0.00	0.0	0.000	0.352	23.8	52	13.3	23.8	9.55	1.1718	2809	1	100.0	120
1/11/23	16:00	21.9	23.3	21.9	57	13.0	9.7	SSE	19.31	24.1	S	21.9	21.6	21.6	1012.5	0.00	0.0	0.000	0.296	23.5	52	13.1	23.5	9.56	1.1720	2804	1	100.0	120
1/11/23	18:00	20.7	21.9	20.7	68	14.6	1.6	SE	3.22	12.9	S	20.7	20.8	20.8	1012.5	0.00	0.0	0.000	0.199	23.3	53	13.2	23.3	9.69	1.1728	2800	1	100.0	120
1/11/23	20:00	20.5	21.1	20.5	71	15.1	3.2	W	6.44	17.7	SE	20.5	20.8	20.8	1012.5	0.00	0.0	0.000	0.181	23.2	54	13.3	23.2	9.88	1.1729	2803	1	100.0	120
1/11/23	22:00	19.8	20.5	19.6	65	13.0	3.2	W	6.44	12.9	WNW	19.8	19.7	19.7	1011.7	0.00	0.0	0.000	0.120	23.1	54	13.3	23.1	9.88	1.1723	2802	1	100.0	120
2/11/23	00:00	19.8	19.8	18.6	63	12.6	3.2	W	6.44	17.7	WNW	19.8	19.7	19.7	1009.9	0.00	0.0	0.000	0.125	22.9	55	13.4	22.9	10.08	1.1707	2801	1	100.0	120

StazioneMeteo 2/11/23

Date	Time	Temp Out	Hi Temp	Low Temp	Out Hum	Dew Pt.	Wind Speed	Wind Dir	Wind Run	Hi Speed	Hi Dir	Wind Chill	Heat Index	THW Index	Bar	Rain	Rain Rate	Heat D-D	Cool D-D	In Temp	In Hum	In Dew	In Heat	In EMC	In Air Density	Wind Samp	Wind Tx	ISS Recept	Arc. Int.
2/11/23	2:00	20.7	20.8	19.8	71	15.3	4.8	W	9.66	25.7	S	20.7	21.0	21.0	1009.4	0.00	0.0	0.000	0.199	22.9	55	13.4	22.8	10.09	1.1704	2800	1	100.0	120
2/11/23	4:00	19.7	20.7	19.6	70	14.0	4.8	W	9.66	17.7	W	19.7	19.8	19.8	1009.2	0.00	0.0	0.000	0.111	22.8	55	13.3	22.7	10.09	1.1707	2802	1	100.0	120
2/11/23	6:00	16.9	19.7	16.1	79	13.3	3.2	W	6.44	9.7	ENE	16.9	17.0	17.0	1009.5	0.00	0.0	0.116	0.000	22.6	56	13.4	22.5	10.30	1.1716	2805	1	100.0	120
2/11/23	8:00	20.3	20.3	16.7	71	14.8	3.2	W	6.44	11.3	SSW	20.3	20.6	20.6	1010.5	0.00	0.0	0.000	0.162	22.9	55	13.4	22.9	10.08	1.1714	2809	1	100.0	120
2/11/23	10:00	22.7	22.9	20.3	67	16.2	4.8	ESE	9.66	16.1	E	22.7	23.0	23.0	1010.2	0.00	0.0	0.000	0.361	24.6	47	12.5	24.4	8.72	1.1655	2806	1	100.0	120
2/11/23	12:00	23.1	23.4	22.7	66	16.4	11.3	ESE	22.53	27.4	E	23.1	23.5	23.5	1008.9	0.00	0.0	0.000	0.394	24.6	44	11.5	24.2	8.22	1.1651	2803	1	100.0	120
2/11/23	14:00	24.9	24.9	22.7	51	14.1	12.9	ESE	25.75	25.7	E	24.6	24.9	24.6	1007.5	0.00	0.0	0.000	0.546	25.9	46	13.4	25.7	8.48	1.1561	2805	1	100.0	120
2/11/23	16:00	23.2	25.4	23.2	55	13.6	4.8	W	9.66	20.9	W	23.2	23.2	23.2	1006.7	0.00	0.0	0.000	0.403	26.3	47	14.1	26.1	8.66	1.1532	2805	1	100.0	120
2/11/23	18:00	21.8	23.2	21.6	57	12.9	4.8	W	9.66	16.1	W	21.8	21.4	21.4	1007.0	0.00	0.0	0.000	0.287	24.5	47	12.4	24.3	8.73	1.1623	2806	1	100.0	120
2/11/23	20:00	20.7	22.2	20.7	69	14.8	11.3	SSE	22.53	32.2	SSE	20.7	20.9	20.9	1006.3	0.00	0.0	0.000	0.199	23.0	52	12.6	22.9	9.58	1.1672	2805	1	100.0	120
2/11/23	22:00	20.7	21.2	20.7	69	14.8	8.0	SSE	16.09	25.7	S	20.7	20.8	20.8	1005.1	0.00	0.0	0.000	0.194	22.8	53	12.7	22.7	9.73	1.1663	2803	1	100.0	120
3/11/23	00:00	20.2	20.7	20.2	74	15.4	4.8	W	9.66	20.9	S	20.2	20.6	20.6	1003.7	0.00	0.0	0.000	0.157	22.7	54	12.9	22.6	9.89	1.1649	2803	1	100.0	120

StazioneMeteo 3/11/23

Date	Time	Temp Out	Hi Temp	Low Temp	Out Hum	Dew Pt.	Wind Speed	Wind Dir	Wind Run	Hi Speed	Hi Dir	Wind Chill	Heat Index	THW Index	Bar	Rain	Rain Rate	Heat D-D	Cool D-D	In Temp	In Hum	In Dew	In Heat	In EMC	In Air Density	Wind Samp	Wind Tx	ISS Recept	Arc. Int.
3/11/23	2:00	20.6	20.6	19.2	79	16.8	4.8	W	9.66	27.4	S	20.6	21.3	21.3	1002.5	0.00	0.0	0.000	0.190	22.6	55	13.1	22.5	10.10	1.1637	2802	1	100.0	120
3/11/23	4:00	21.1	21.1	20.6	80	17.5	9.7	SSE	19.31	32.2	SSE	21.1	21.8	21.8	1001.1	0.00	0.0	0.000	0.227	22.6	56	13.3	22.4	10.30	1.1619	2805	1	100.0	120
3/11/23	6:00	21.3	21.3	20.9	80	17.7	14.5	S	28.97	48.3	SSE	20.6	22.1	21.3	998.9	0.00	0.0	0.000	0.250	22.5	58	13.8	22.4	10.65	1.1590	2809	1	100.0	120
3/11/23	8:00	23.2	23.2	21.3	66	16.5	16.1	SSE	32.19	48.3	WSW	22.1	23.7	22.6	999.1	0.00	0.0	0.000	0.407	22.8	58	14.1	22.9	10.63	1.1576	2807	1	100.0	120
3/11/23	10:00	26.4	26.4	23.2	51	15.4	11.3	S	22.53	46.7	S	26.4	26.5	26.5	999.7	0.00	0.0	0.000	0.671	25.6	50	14.4	25.6	9.19	1.1474	2801	1	100.0	120
3/11/23	12:00	27.1	28.3	26.2	34	9.9	9.7	W	19.31	41.8	W	27.1	26.1	26.1	999.7	0.00	0.0	0.000	0.731	26.1	48	14.2	25.9	8.87	1.1457	2802	1	100.0	120
3/11/23	14:00	24.7	27.1	24.7	44	11.6	8.0	W	16.09	29.0	S	24.7	24.3	24.3	999.2	0.00	0.0	0.000	0.532	26.3	44	13.1	25.9	8.16	1.1454	2804	1	100.0	120
3/11/23	16:00	23.9	24.8	23.9	42	10.2	12.9	W	25.75	41.8	W	23.7	23.4	23.2	999.5	0.00	0.0	0.000	0.468	26.8	45	13.9	26.4	8.35	1.1432	2807	1	100.0	120
3/11/23	18:00	22.2	23.9	22.2	47	10.4	9.7	W	19.31	33.8	W	22.2	21.6	21.6	1000.0	0.00	0.0	0.000	0.324	24.2	47	12.2	24.0	8.74	1.1555	2804	1	100.0	120
3/11/23	20:00	21.5	22.2	21.4	50	10.6	3.2	SSW	6.44	19.3	SSW	21.5	20.7	20.7	1000.7	0.00	0.0	0.000	0.264	23.3	51	12.6	23.3	9.37	1.1593	2803	1	100.0	120
3/11/23	22:00	20.8	21.5	20.3	51	10.3	4.8	SSE	9.66	22.5	WSW	20.8	19.9	19.9	1000.9	0.00	0.0	0.000	0.204	23.2	52	12.8	23.2	9.57	1.1597	2800	1	100.0	120
4/11/23	00:00	19.3	20.8	19.3	60	11.3	4.8	W	9.66	27.4	SW	19.3	18.8	18.8	1000.1	0.00	0.0	0.000	0.079	23.1	52	12.7	23.0	9.58	1.1594	2803	1	100.0	120

StazioneMeteo 4/11/23

Date	Time	Temp Out	Hi Temp	Low Temp	Out Hum	Dew Pt.	Wind Speed	Wind Dir	Wind Run	Hi Speed	Hi Dir	Wind Chill	Heat Index	THW Index	Bar	Rain	Rain Rate	Heat D-D	Cool D-D	In Temp	In Hum	In Dew	In Heat	In EMC	In Air Density	Wind Samp	Wind Tx	ISS Recept	Arc. Int.
4/11/23	2:00	15.6	19.3	15.6	82	12.5	6.4	W	12.87	25.7	W	15.6	15.5	15.5	1000.9	2.80	5.8	0.231	0.000	22.9	53	12.9	22.8	9.72	1.1607	2806	1	100.0	120
4/11/23	4:00	14.3	15.6	13.9	85	11.8	3.2	S	6.44	12.9	SSE	14.3	14.2	14.2	999.5	3.80	7.8	0.338	0.000	22.8	53	12.7	22.6	9.73	1.1599	2807	1	100.0	120
4/11/23	6:00	15.3	15.6	14.3	78	11.5	4.8	W	9.66	22.5	WSW	15.3	15.1	15.1	998.4	0.00	0.0	0.255	0.000	22.6	54	12.8	22.4	9.90	1.1595	2804	1	100.0	120
4/11/23	8:00	16.3	16.3	15.2	75	11.9	4.8	W	9.66	17.7	NW	16.3	16.1	16.1	1001.0	0.00	0.0	0.167	0.000	22.7	54	12.9	22.6	9.89	1.1617	2803	1	100.0	120
4/11/23	10:00	20.3	20.3	16.3	59	12.0	3.2	S	6.44	11.3	S	20.3	19.9	19.9	1002.6	0.00	0.0	0.000	0.162	23.2	53	13.1	23.1	9.70	1.1616	2801	1	100.0	120
4/11/23	12:00	21.8	21.8	20.2	41	7.9	6.4	WNW	12.87	20.9	W	21.8	20.7	20.7	1002.5	0.00	0.0	0.000	0.287	23.1	52	12.7	23.0	9.58	1.1622	2803	1	100.0	120
4/11/23	14:00	22.3	22.9	21.8	34	5.7	14.5	W	28.97	37.0	W	21.5	21.1	20.3	1003.1	0.00	0.0	0.000	0.329	23.1	49	11.8	22.9	9.05	1.1638	2801	1	100.0	120
4/11/23	16:00	20.1	22.4	19.9	46	8.1	8.0	W	16.09	25.7	SW	20.1	19.1	19.1	1004.4	0.00	0.0	0.000	0.144	22.9	50	11.9	22.7	9.25	1.1662	2806	1	100.0	120
4/11/23	18:00	17.1	20.1	17.1	59	9.0	3.2	W	6.44	12.9	S	17.1	16.4	16.4	1005.6	0.00	0.0	0.102	0.000	22.5	51	11.9	22.2	9.40	1.1692	2808	1	100.0	120
4/11/23	20:00	15.6	17.2	15.4	64	8.8	3.2	SSW	6.44	9.7	SSW	15.6	14.9	14.9	1006.2	0.00	0.0	0.231	0.000	22.3	51	11.7	21.8	9.41	1.1710	2808	1	100.0	120
4/11/23	22:00	16.6	16.7	15.2	62	9.3	1.6	WSW	3.22	11.3	W	16.6	16.0	16.0	1006.2	0.00	0.0	0.144	0.000	22.1	52	11.8	21.7	9.61	1.1715	2807	1	100.0	120
5/11/23	00:00	17.3	17.9	16.6	64	10.4	6.4	W	12.87	19.3	S	17.3	16.8	16.8	1006.5	0.00	0.0	0.088	0.000	22.0	52	11.7	21.5	9.62	1.1724	2805	1	100.0	120

StazioneMeteo 5/11/23

Date	Time	Temp Out	Hi Temp	Low Temp	Out Hum	Dew Pt.	Wind Speed	Wind Dir	Wind Run	Hi Speed	Hi Dir	Wind Chill	Heat Index	THW Index	Bar	Rain	Rain Rate	Heat D-D	Cool D-D	In Temp	In Hum	In Dew	In Heat	In EMC	In Air Density	Wind Samp	Wind Tx	ISS Recept	Arc. Int.
5/11/23	2:00	17.9	18.1	17.1	64	11.0	3.2	SSE	6.44	12.9	SSE	17.9	17.6	17.6	1005.7	0.00	0.0	0.032	0.000	21.9	52	11.6	21.3	9.62	1.1720	2753	1	100.0	120
5/11/23	4:00	18.0	18.0	17.3	66	11.6	3.2	SE	6.44	16.1	S	18.0	17.7	17.7	1005.0	0.00	0.0	0.028	0.000	21.8	52	11.5	21.2	9.63	1.1718	2805	1	100.0	120
5/11/23	6:00	17.7	18.7	17.4	65	11.0	6.4	SSE	12.87	41.8	SSE	17.7	17.3	17.3	1005.4	0.00	0.0	0.056	0.000	21.6	52	11.3	20.9	9.63	1.1730	2805	1	100.0	120
5/11/23	8:00	20.0	20.0	17.3	60	12.0	6.4	SSE	12.87	27.4	SSE	20.0	19.7	19.7	1005.2	0.00	0.0	0.000	0.139	22.0	52	11.7	21.5	9.62	1.1708	2801	1	100.0	120
5/11/23	10:00	22.7	22.8	20.0	52	12.4	19.3	SSE	38.62	45.1	SSE	21.1	22.5	20.8	1004.0	0.00	0.0	0.000	0.366	22.2	52	11.9	21.8	9.61	1.1683	2804	1	100.0	120
5/11/23	12:00	26.4	26.4	22.8	37	10.5	14.5	SSE	28.97	38.6	S	25.8	25.6	24.9	1003.1	0.00	0.0	0.000	0.671	22.5	51	11.9	22.2	9.40	1.1662	2808	1	100.0	120
5/11/23	14:00	26.4	26.6	26.1	40	11.7	14.5	SSW	28.97	48.3	SW	25.8	25.7	25.1	1003.1	0.00	0.0	0.000	0.671	22.6	50	11.7	22.3	9.25	1.1660	2805	1	100.0	120
5/11/23	16:00	24.6	26.4	24.6	46	12.2	9.7	W	19.31	38.6	SW	24.6	24.3	24.3	1004.4	0.00	0.0	0.000	0.523	22.7	50	11.7	22.3	9.25	1.1673	2805	1	100.0	120
5/11/23	18:00	22.6	24.7	22.6	57	13.6	6.4	SSE	12.87	22.5	SSE	22.6	22.5	22.5	1005.6	0.00	0.0	0.000	0.352	22.3	51	11.7	21.9	9.41	1.1700	2799	1	100.0	120
5/11/23	20:00	21.6	22.6	21.6	58	13.0	4.8	W	9.66	17.7	SSE	21.6	21.3	21.3	1006.2	0.00	0.0	0.000	0.273	22.3	51	11.7	21.9	9.41	1.1707	2804	1	100.0	120
5/11/23	22:00	21.9	22.2	21.5	61	14.1	3.2	W	6.44	17.7	SSE	21.9	21.8	21.8	1007.8	0.00	0.0	0.000	0.301	22.3	52	11.9	21.9	9.61	1.1726	2803	1	100.0	120
6/11/23	00:00	20.8	22.0	20.8	65	14.0	3.2	W	6.44	19.3	WSW	20.8	20.7	20.7	1009.1	0.00	0.0	0.000	0.204	22.2	52	11.9	21.8	9.61	1.1743	2805	1	100.0	120

StazioneMeteo 6/11/23

Date	Time	Temp Out	Hi Temp	Low Temp	Out Hum	Dew Pt.	Wind Speed	Wind Dir	Wind Run	Hi Speed	Hi Dir	Wind Chill	Heat Index	THW Index	Bar	Rain	Rain Rate	Heat D-D	Cool D-D	In Temp	In Hum	In Dew	In Heat	In EMC	In Air Density	Wind Samp	Wind Tx	ISS Recept	Arc. Int.
6/11/23	2:00	20.3	20.8	20.3	61	12.5	6.4	W	12.87	19.3	WNW	20.3	20.1	20.1	1009.8	0.00	0.0	0.000	0.162	22.2	53	12.2	21.8	9.77	1.1749	2806	1	100.0	120
6/11/23	4:00	19.1	20.3	19.0	65	12.3	4.8	S	9.66	19.3	SSW	19.1	18.9	18.9	1011.1	0.00	0.0	0.000	0.060	22.1	53	12.1	21.7	9.78	1.1770	2807	1	100.0	120
6/11/23	6:00	18.8	19.4	18.8	67	12.6	4.8	S	9.66	19.3	SSE	18.8	18.7	18.7	1012.3	0.00	0.0	0.000	0.042	22.0	53	12.0	21.6	9.79	1.1789	2803	1	100.0	120
6/11/23	8:00	20.9	20.9	18.3	62	13.4	4.8	W	9.66	14.5	SSW	20.9	20.7	20.7	1013.8	0.00	0.0	0.000	0.218	22.6	53	12.5	22.3	9.75	1.1779	2803	1	100.0	120
6/11/23	10:00	24.7	24.8	20.9	43	11.3	4.8	SSW	9.66	16.1	S	24.7	24.3	24.3	1014.3	0.00	0.0	0.000	0.532	25.2	51	14.3	25.2	9.35	1.1660	2805	1	100.0	120
6/11/23	12:00	24.8	26.0	24.2	52	14.3	8.0	ENE	16.09	25.7	ENE	24.8	24.8	24.8	1013.8	0.00	0.0	0.000	0.537	25.4	48	13.6	25.2	8.90	1.1655	2804	1	100.0	120
6/11/23	14:00	26.1	26.4	24.3	44	12.9	9.7	SSE	19.31	27.4	SSE	26.1	25.7	25.7	1013.4	0.00	0.0	0.000	0.644	25.9	48	14.0	25.7	8.88	1.1626	2801	1	100.0	120
6/11/23	16:00	23.6	26.2	23.6	56	14.3	4.8	WSW	9.66	19.3	SSE	23.6	23.7	23.7	1014.3	0.00	0.0	0.000	0.440	26.7	48	14.7	26.6	8.85	1.1597	2806	1	100.0	120
6/11/23	18:00	20.2	23.6	20.2	72	15.0	8.0	NW	16.09	17.7	NNE	20.2	20.4	20.4	1016.0	0.00	0.0	0.000	0.153	24.8	52	14.3	24.8	9.52	1.1693	2803	1	100.0	120
6/11/23	20:00	17.8	20.2	17.8	77	13.7	4.8	W	9.66	12.9	W	17.8	17.9	17.9	1017.2	0.00	0.0	0.042	0.000	23.3	56	14.0	23.3	10.27	1.1773	2801	1	100.0	120
6/11/23	22:00	16.4	18.3	16.2	76	12.2	3.2	W	6.44	9.7	W	16.4	16.3	16.3	1017.7	0.00	0.0	0.157	0.000	22.9	57	13.9	22.9	10.42	1.1796	2801	1	100.0	120
7/11/23	00:00	15.2	17.8	15.2	77	11.2	1.6	W	3.22	12.9	WSW	15.2	14.9	14.9	1018.1	0.00	0.0	0.264	0.000	22.6	57	13.7	22.6	10.44	1.1814	2805	1	100.0	120

StazioneMeteo 7/11/23

Date	Time	Temp Out	Hi Temp	Low Temp	Out Hum	Dew Pt.	Wind Speed	Wind Dir	Wind Run	Hi Speed	Hi Dir	Wind Chill	Heat Index	THW Index	Bar	Rain	Rain Rate	Heat D-D	Cool D-D	In Temp	In Hum	In Dew	In Heat	In EMC	In Air Density	Wind Samp	Wind Tx	ISS Recept	Arc. Int.
7/11/23	2:00	14.7	15.4	14.3	78	10.9	1.6	WSW	3.22	14.5	WSW	14.7	14.4	14.4	1018.2	0.00	0.0	0.306	0.000	22.3	56	13.1	22.2	10.31	1.1833	2803	1	100.0	120
7/11/23	4:00	13.8	15.3	13.8	80	10.4	1.6	NW	3.22	8.0	WSW	13.8	13.6	13.6	1018.2	0.00	0.0	0.380	0.000	22.1	56	12.9	21.8	10.31	1.1843	2799	1	100.0	120
7/11/23	6:00	13.7	13.8	13.4	83	10.9	0.0	SSE	0.00	4.8	S	13.7	13.6	13.6	1018.6	0.00	0.0	0.384	0.000	21.9	56	12.7	21.6	10.32	1.1860	2807	1	100.0	120
7/11/23	8:00	18.2	18.2	13.7	76	13.9	0.0	W	0.00	4.8	W	18.2	18.2	18.2	1019.6	0.00	0.0	0.014	0.000	22.2	56	13.0	22.0	10.31	1.1855	2801	1	100.0	120
7/11/23	10:00	22.7	22.8	18.2	65	15.8	3.2	W	6.44	11.3	SSE	22.7	23.1	23.1	1020.1	0.00	0.0	0.000	0.366	24.8	51	14.0	24.8	9.35	1.1745	2783	1	100.0	120
7/11/23	12:00	22.3	23.1	22.3	72	17.0	9.7	SE	19.31	20.9	ENE	22.3	22.7	22.7	1018.6	0.00	0.0	0.000	0.329	25.9	50	14.7	25.9	9.18	1.1678	2802	1	100.0	120
7/11/23	14:00	23.8	24.4	22.2	62	16.1	11.3	SSE	22.53	27.4	SSE	23.8	24.1	24.1	1017.3	0.00	0.0	0.000	0.454	26.3	49	14.7	26.2	8.96	1.1648	2798	1	100.0	120
7/11/23	16:00	21.7	23.9	21.6	72	16.4	11.3	SSE	22.53	30.6	S	21.7	22.0	22.0	1017.2	0.00	0.0	0.000	0.278	26.2	50	14.9	26.2	9.17	1.1648	2805	1	100.0	120
7/11/23	18:00	20.0	21.7	19.9	80	16.4	3.2	S	6.44	17.7	SSE	20.0	20.6	20.6	1018.1	0.00	0.0	0.000	0.139	25.9	52	15.3	26.0	9.48	1.1664	2805	1	100.0	120
7/11/23	20:00	18.1	20.0	18.1	88	16.1	0.0	NE	0.00	4.8	NE	18.1	18.6	18.6	1017.7	0.00	0.0	0.019	0.000	23.5	59	15.0	23.7	10.78	1.1757	2806	1	100.0	120
7/11/23	22:00	19.6	19.7	17.5	83	16.6	1.6	WSW	3.22	12.9	WSW	19.6	20.3	20.3	1017.3	0.00	0.0	0.000	0.106	22.8	61	14.9	22.9	11.13	1.1784	2802	1	100.0	120
8/11/23	00:00	20.1	20.1	19.6	85	17.5	3.2	W	6.44	16.1	WSW	20.1	20.9	20.9	1016.7	0.00	0.0	0.000	0.148	22.6	61	14.7	22.7	11.15	1.1788	2806	1	100.0	120

StazioneMeteo 8/11/23

Date	Time	Temp Out	Hi Temp	Low Temp	Out Hum	Dew Pt.	Wind Speed	Wind Dir	Wind Run	Hi Speed	Hi Dir	Wind Chill	Heat Index	THW Index	Bar	Rain	Rain Rate	Heat D-D	Cool D-D	In Temp	In Hum	In Dew	In Heat	In EMC	In Air Density	Wind Samp	Wind Tx	ISS Recept	Arc. Int.
8/11/23	2:00	19.1	20.1	19.1	84	16.3	3.2	WNW	6.44	22.5	W	19.1	19.6	19.6	1016.0	0.00	0.0	0.000	0.060	22.4	61	14.5	22.5	11.15	1.1785	2803	1	100.0	120
8/11/23	4:00	18.3	19.1	17.4	81	15.0	4.8	W	9.66	16.1	W	18.3	18.6	18.6	1016.1	0.00	0.0	0.000	0.000	22.2	61	14.3	22.2	11.17	1.1797	2800	1	100.0	120
8/11/23	6:00	16.9	18.3	16.7	82	13.8	3.2	W	6.44	17.7	WNW	16.9	17.1	17.1	1015.9	0.00	0.0	0.116	0.000	22.1	61	14.2	22.0	11.18	1.1804	2800	1	100.0	120
8/11/23	8:00	18.3	18.5	16.9	76	14.0	1.6	W	3.22	11.3	W	18.3	18.4	18.4	1017.5	0.00	0.0	0.000	0.000	22.1	61	14.2	22.1	11.18	1.1820	2801	1	100.0	120
8/11/23	10:00	19.1	19.9	18.4	82	15.9	4.8	ENE	9.66	22.5	NE	19.1	19.6	19.6	1019.1	0.00	0.0	0.000	0.060	24.9	54	15.0	25.0	9.81	1.1717	2799	1	100.0	120
8/11/23	12:00	17.8	19.2	17.6	86	15.4	8.0	NE	16.09	24.1	NE	17.8	18.1	18.1	1018.0	2.20	12.8	0.046	0.000	24.0	53	13.8	24.1	9.65	1.1756	2804	1	100.0	120
8/11/23	14:00	18.2	18.3	17.8	81	14.9	6.4	NE	12.87	20.9	NE	18.2	18.4	18.4	1017.6	1.40	37.2	0.014	0.000	25.2	53	14.9	25.2	9.65	1.1691	2807	1	100.0	120
8/11/23	16:00	17.1	18.2	17.1	83	14.1	4.8	NE	9.66	20.9	NE	17.1	17.2	17.2	1018.0	0.00	0.0	0.106	0.000	25.4	53	15.2	25.6	9.65	1.1682	2807	1	100.0	120
8/11/23	18:00	16.0	17.1	15.9	84	13.3	3.2	NW	6.44	12.9	N	16.0	16.0	16.0	1018.5	0.00	0.0	0.194	0.000	25.6	54	15.6	25.8	9.79	1.1676	2795	1	100.0	120
8/11/23	20:00	14.8	16.1	14.6	87	12.7	3.2	W	6.44	11.3	W	14.8	14.8	14.8	1019.0	0.00	0.0	0.292	0.000	22.4	61	14.5	22.5	11.15	1.1821	2796	1	100.0	120
8/11/23	22:00	14.9	14.9	12.9	63	7.9	4.8	W	9.66	19.3	W	14.9	14.2	14.2	1020.0	0.00	0.0	0.287	0.000	21.8	61	13.9	21.6	11.20	1.1867	2802	1	100.0	120
9/11/23	00:00	14.7	15.3	14.7	58	6.5	9.7	WNW	19.31	17.7	WNW	14.3	13.9	13.5	1019.6	0.00	0.0	0.301	0.000	21.3	59	13.0	21.0	10.93	1.1891	2798	1	100.0	120

StazioneMeteo 9/11/23

Date	Time	Temp Out	Hi Temp	Low Temp	Out Hum	Dew Pt.	Wind Speed	Wind Dir	Wind Run	Hi Speed	Hi Dir	Wind Chill	Heat Index	THW Index	Bar	Rain	Rain Rate	Heat D-D	Cool D-D	In Temp	In Hum	In Dew	In Heat	In EMC	In Air Density	Wind Samp	Wind Tx	ISS Recept	Arc. Int.
9/11/23	2:00	13.9	14.8	13.7	60	6.3	8.0	W	16.09	16.1	W	13.6	13.2	12.8	1019.5	0.00	0.0	0.366	0.000	21.1	58	12.5	20.6	10.75	1.1907	2797	1	100.0	120
9/11/23	4:00	13.8	14.1	13.6	62	6.7	8.0	W	16.09	14.5	WSW	13.5	13.1	12.8	1019.3	0.00	0.0	0.375	0.000	20.8	58	12.3	20.4	10.75	1.1916	2802	1	100.0	120
9/11/23	6:00	13.2	13.9	13.2	67	7.2	9.7	W	19.31	14.5	WNW	12.4	12.6	11.9	1019.4	0.00	0.0	0.431	0.000	20.6	57	11.7	20.1	10.57	1.1934	2806	1	100.0	120
9/11/23	8:00	15.0	15.0	12.9	69	9.4	11.3	W	22.53	16.1	WNW	14.4	14.5	13.9	1020.0	0.00	0.0	0.278	0.000	20.7	56	11.6	20.2	10.37	1.1939	2802	1	100.0	120
9/11/23	10:00	18.0	18.0	15.0	62	10.6	6.4	WNW	12.87	16.1	W	18.0	17.5	17.5	1020.4	0.00	0.0	0.028	0.000	23.4	52	13.0	23.3	9.57	1.1818	2802	1	100.0	120
9/11/23	12:00	18.6	18.9	17.9	61	10.9	6.4	ENE	12.87	16.1	ENE	18.6	18.1	18.1	1019.5	0.00	0.0	0.000	0.023	24.4	51	13.6	24.4	9.35	1.1761	2807	1	100.0	120
9/11/23	14:00	18.6	18.8	18.2	64	11.6	9.7	ENE	19.31	17.7	E	18.6	18.2	18.2	1018.3	0.00	0.0	0.000	0.019	24.7	49	13.3	24.6	9.02	1.1737	2807	1	100.0	120
9/11/23	16:00	17.7	18.8	17.7	66	11.2	4.8	ESE	9.66	16.1	NE	17.7	17.3	17.3	1017.6	0.00	0.0	0.056	0.000	24.6	50	13.4	24.5	9.23	1.1734	2799	1	100.0	120
9/11/23	18:00	15.9	17.7	15.9	73	11.1	1.6	SSE	3.22	6.4	SSE	15.9	15.7	15.7	1017.6	0.00	0.0	0.199	0.000	24.2	52	13.7	24.2	9.54	1.1743	2806	1	100.0	120
9/11/23	20:00	13.4	15.9	13.3	81	10.2	0.0	WSW	0.00	4.8	WSW	13.4	13.3	13.3	1016.9	0.00	0.0	0.407	0.000	21.2	58	12.6	20.8	10.74	1.1868	2798	1	100.0	120
9/11/23	22:00	14.1	14.8	13.4	77	10.1	1.6	W	3.22	8.0	WSW	14.1	13.8	13.8	1016.9	0.00	0.0	0.356	0.000	20.8	58	12.2	20.4	10.75	1.1891	2799	1	100.0	120
10/11/23	00:00	14.9	15.3	13.8	76	10.7	1.6	SW	3.22	6.4	WSW	14.9	14.7	14.7	1016.0	0.00	0.0	0.282	0.000	20.6	58	12.0	20.2	10.75	1.1891	2805	1	100.0	120

StazioneMeteo 10/11/23

Date	Time	Temp Out	Hi Temp	Low Temp	Out Hum	Dew Pt.	Wind Speed	Wind Dir	Wind Run	Hi Speed	Hi Dir	Wind Chill	Heat Index	THW Index	Bar	Rain	Rain Rate	Heat D-D	Cool D-D	In Temp	In Hum	In Dew	In Heat	In EMC	In Air Density	Wind Samp	Wind Tx	ISS Recept	Arc. Int.
10/11/23	2:00	15.5	15.5	14.8	77	11.5	1.6	W	3.22	9.7	W	15.5	15.3	15.3	1014.5	0.00	0.0	0.236	0.000	20.3	58	11.8	20.0	10.75	1.1884	2801	1	100.0	120
10/11/23	4:00	16.9	16.9	15.5	78	13.1	3.2	W	6.44	11.3	W	16.9	16.9	16.9	1013.5	0.00	0.0	0.116	0.000	20.2	58	11.6	19.8	10.75	1.1881	2807	1	100.0	120
10/11/23	6:00	15.8	17.2	15.8	80	12.3	1.6	W	3.22	9.7	W	15.8	15.7	15.7	1011.8	0.00	0.0	0.213	0.000	20.1	59	11.8	19.8	10.95	1.1860	2806	1	100.0	120
10/11/23	8:00	17.6	17.6	15.6	77	13.5	3.2	SSE	6.44	16.1	SE	17.6	17.6	17.6	1012.2	0.00	0.0	0.065	0.000	20.1	59	11.8	19.7	10.95	1.1868	2806	1	100.0	120
10/11/23	10:00	21.1	21.8	17.6	55	11.7	6.4	W	12.87	19.3	SSE	21.1	20.4	20.4	1011.8	0.00	0.0	0.000	0.227	23.2	53	13.1	23.2	9.70	1.1722	2802	1	100.0	120
10/11/23	12:00	20.2	22.0	20.2	62	12.7	9.7	SSW	19.31	38.6	W	20.2	20.0	20.0	1009.5	0.00	0.0	0.000	0.153	24.2	50	13.1	24.1	9.24	1.1658	2807	1	100.0	120
10/11/23	14:00	20.4	21.7	19.8	63	13.1	9.7	SSW	19.31	43.5	SSE	20.4	20.3	20.3	1008.2	0.00	0.0	0.000	0.171	24.5	50	13.4	24.4	9.23	1.1627	2804	1	100.0	120
10/11/23	16:00	19.3	20.6	19.3	67	13.0	6.4	W	12.87	30.6	SW	19.3	19.3	19.3	1008.7	0.00	0.0	0.000	0.083	24.7	51	13.9	24.7	9.35	1.1618	2800	1	100.0	120
10/11/23	18:00	19.3	19.8	19.3	55	10.1	4.8	W	9.66	17.7	W	19.3	18.8	18.8	1009.7	0.00	0.0	0.000	0.083	24.6	52	14.1	24.6	9.52	1.1631	2798	1	100.0	120
10/11/23	20:00	18.6	19.3	18.6	61	10.9	3.2	WNW	6.44	16.1	NW	18.6	18.1	18.1	1010.4	0.00	0.0	0.000	0.023	22.0	57	13.1	21.7	10.49	1.1754	2807	1	100.0	120
10/11/23	22:00	18.2	18.6	18.2	66	11.8	3.2	SE	6.44	19.3	S	18.2	17.9	17.9	1009.6	0.00	0.0	0.009	0.000	21.3	58	12.7	20.9	10.74	1.1778	2801	1	100.0	120
11/11/23	00:00	17.6	18.3	17.6	67	11.4	4.8	S	9.66	17.7	WSW	17.6	17.3	17.3	1008.1	0.00	0.0	0.060	0.000	20.9	58	12.4	20.5	10.75	1.1778	2802	1	100.0	120

StazioneMeteo 11/11/23

Date	Time	Temp Out	Hi Temp	Low Temp	Out Hum	Dew Pt.	Wind Speed	Wind Dir	Wind Run	Hi Speed	Hi Dir	Wind Chill	Heat Index	THW Index	Bar	Rain	Rain Rate	Heat D-D	Cool D-D	In Temp	In Hum	In Dew	In Heat	In EMC	In Air Density	Wind Samp	Wind Tx	ISS Recept	Arc. Int.
11/11/23	2:00	17.0	18.3	17.0	77	12.9	6.4	S	12.87	25.7	SSE	17.0	16.9	16.9	1007.1	0.00	0.0	0.111	0.000	20.7	58	12.2	20.3	10.75	1.1777	2805	1	100.0	120
11/11/23	4:00	14.8	17.5	14.8	78	11.0	6.4	WNW	12.87	25.7	WNW	14.8	14.6	14.6	1007.0	0.00	0.0	0.292	0.000	20.6	59	12.3	20.3	10.95	1.1781	2804	1	100.0	120
11/11/23	6:00	15.1	16.1	14.8	79	11.5	4.8	SW	9.66	14.5	W	15.1	14.9	14.9	1007.0	0.00	0.0	0.269	0.000	20.4	59	12.1	20.1	10.95	1.1790	2798	1	100.0	120
11/11/23	8:00	15.6	15.7	14.8	78	11.7	3.2	SSW	6.44	12.9	WNW	15.6	15.4	15.4	1007.9	0.00	0.0	0.231	0.000	20.4	58	11.8	20.1	10.75	1.1804	2798	1	100.0	120
11/11/23	10:00	18.5	18.5	15.3	59	10.3	4.8	W	9.66	29.0	E	18.5	17.9	17.9	1009.0	0.00	0.0	0.000	0.014	20.6	58	12.1	20.2	10.75	1.1805	2800	1	100.0	120
11/11/23	12:00	20.2	20.2	18.5	48	8.8	1.6	E	3.22	9.7	SSE	20.2	19.3	19.3	1008.8	0.00	0.0	0.000	0.153	20.7	55	11.4	20.2	10.16	1.1805	2803	1	100.0	120
11/11/23	14:00	21.0	21.2	20.1	39	6.5	4.8	SSE	9.66	20.9	W	21.0	19.6	19.6	1009.2	0.00	0.0	0.000	0.222	20.8	55	11.5	20.2	10.16	1.1805	2806	1	100.0	120
11/11/23	16:00	18.9	21.0	18.9	58	10.5	8.0	W	16.09	25.7	SW	18.9	18.4	18.4	1009.5	0.00	0.0	0.000	0.051	20.7	55	11.4	20.2	10.16	1.1814	2798	1	100.0	120
11/11/23	18:00	16.2	18.9	16.1	64	9.3	4.8	W	9.66	16.1	WNW	16.2	15.6	15.6	1011.2	0.00	0.0	0.181	0.000	20.3	56	11.2	19.8	10.38	1.1854	2800	1	100.0	120
11/11/23	20:00	15.9	16.2	15.7	60	8.2	3.2	W	6.44	12.9	W	15.9	15.2	15.2	1011.7	0.00	0.0	0.199	0.000	20.1	56	11.1	19.7	10.39	1.1867	2798	1	100.0	120
11/11/23	22:00	14.6	15.9	14.5	66	8.3	3.2	W	6.44	11.3	WNW	14.6	14.0	14.0	1011.8	0.00	0.0	0.310	0.000	19.9	56	10.9	19.5	10.39	1.1878	2801	1	100.0	120
12/11/23	00:00	13.7	15.2	13.7	70	8.3	3.2	WSW	6.44	6.4	WSW	13.7	13.2	13.2	1011.0	0.00	0.0	0.384	0.000	19.8	56	10.7	19.3	10.40	1.1876	2802	1	100.0	120

StazioneMeteo 12/11/23

Date	Time	Temp Out	Hi Temp	Low Temp	Out Hum	Dew Pt.	Wind Speed	Wind Dir	Wind Run	Hi Speed	Hi Dir	Wind Chill	Heat Index	THW Index	Bar	Rain	Rain Rate	Heat D-D	Cool D-D	In Temp	In Hum	In Dew	In Heat	In EMC	In Air Density	Wind Samp	Wind Tx	ISS Recept	Arc. Int.
12/11/23	2:00	13.2	13.7	11.1	78	9.4	1.6	S	3.22	9.7	WNW	13.2	12.9	12.9	1010.6	0.00	0.0	0.431	0.000	19.5	56	10.5	19.0	10.41	1.1886	2800	1	100.0	120
12/11/23	4:00	13.4	14.8	12.3	79	9.8	4.8	W	9.66	16.1	WSW	13.4	13.2	13.2	1010.7	0.00	0.0	0.412	0.000	19.4	56	10.4	18.8	10.41	1.1893	2806	1	100.0	120
12/11/23	6:00	15.3	15.3	13.0	83	12.4	1.6	WNW	3.22	12.9	W	15.3	15.2	15.2	1010.3	0.00	0.0	0.255	0.000	19.3	57	10.5	18.8	10.62	1.1890	2805	1	100.0	120
12/11/23	8:00	16.4	16.4	15.3	85	13.9	4.8	W	9.66	20.9	SE	16.4	16.6	16.6	1010.7	0.00	0.0	0.157	0.000	19.4	57	10.7	18.9	10.61	1.1887	2802	1	100.0	120
12/11/23	10:00	20.1	20.1	16.2	73	15.1	6.4	W	12.87	24.1	SW	20.1	20.4	20.4	1010.7	0.00	0.0	0.000	0.148	19.8	57	11.1	19.4	10.60	1.1867	2809	1	100.0	120
12/11/23	12:00	22.8	23.3	20.1	59	14.3	6.4	SSW	12.87	19.3	S	22.8	22.8	22.8	1010.1	0.00	0.0	0.000	0.370	20.2	56	11.2	19.8	10.38	1.1844	2806	1	100.0	120
12/11/23	14:00	22.9	23.6	22.8	44	10.0	6.4	W	12.87	22.5	W	22.9	22.4	22.4	1009.4	0.00	0.0	0.000	0.380	20.2	56	11.2	19.8	10.38	1.1835	2807	1	100.0	120
12/11/23	16:00	20.8	22.9	20.6	61	13.0	4.8	W	9.66	17.7	WNW	20.8	20.6	20.6	1010.1	0.00	0.0	0.000	0.204	20.1	56	11.0	19.6	10.39	1.1851	2800	1	100.0	120
12/11/23	18:00	19.3	21.2	19.3	75	14.8	4.8	W	9.66	19.3	W	19.3	19.6	19.6	1010.0	0.00	0.0	0.000	0.083	19.9	57	11.1	19.4	10.59	1.1856	2804	1	100.0	120
12/11/23	20:00	19.2	19.4	19.1	80	15.6	4.8	W	9.66	20.9	WNW	19.2	19.7	19.7	1009.9	0.00	0.0	0.000	0.069	19.8	58	11.3	19.4	10.75	1.1855	2803	1	100.0	120
12/11/23	22:00	17.8	19.3	17.8	86	15.5	3.2	W	6.44	17.7	W	17.8	18.2	18.2	1011.0	0.00	0.0	0.042	0.000	19.8	58	11.3	19.4	10.75	1.1871	2803	1	100.0	120
13/11/23	00:00	15.9	18.2	15.9	87	13.7	6.4	NW	12.87	25.7	NW	15.9	16.0	16.0	1011.5	1.40	28.8	0.204	0.000	19.7	59	11.5	19.3	10.95	1.1877	2804	1	100.0	120

StazioneMeteo 13/11/23

Date	Time	Temp Out	Hi Temp	Low Temp	Out Hum	Dew Pt.	Wind Speed	Wind Dir	Wind Run	Hi Speed	Hi Dir	Wind Chill	Heat Index	THW Index	Bar	Rain	Rain Rate	Heat D-D	Cool D-D	In Temp	In Hum	In Dew	In Heat	In EMC	In Air Density	Wind Samp	Wind Tx	ISS Recept	Arc. Int.
13/11/23	2:00	14.6	16.6	14.6	79	11.0	3.2	W	6.44	19.3	NE	14.6	14.4	14.4	1012.4	0.00	0.0	0.310	0.000	19.6	59	11.4	19.2	10.95	1.1893	2807	1	100.0	120
13/11/23	4:00	15.1	15.1	13.4	81	11.9	1.6	W	3.22	6.4	SSW	15.1	15.0	15.0	1013.9	0.00	0.0	0.269	0.000	19.4	59	11.2	19.0	10.95	1.1919	2805	1	100.0	120
13/11/23	6:00	15.4	15.7	13.8	81	12.1	4.8	W	9.66	14.5	W	15.4	15.3	15.3	1015.2	0.00	0.0	0.245	0.000	19.3	59	11.1	18.9	10.95	1.1941	2806	1	100.0	120
13/11/23	8:00	16.8	16.8	15.3	75	12.4	8.0	WNW	16.09	17.7	W	16.8	16.7	16.7	1016.9	0.00	0.0	0.125	0.000	19.6	59	11.4	19.2	10.95	1.1947	2803	1	100.0	120
13/11/23	10:00	19.4	19.4	16.8	65	12.6	3.2	W	6.44	14.5	NE	19.4	19.3	19.3	1018.1	0.00	0.0	0.000	0.088	22.6	56	13.3	22.4	10.30	1.1820	2794	1	100.0	120
13/11/23	12:00	20.2	20.3	19.3	61	12.5	6.4	ENE	12.87	19.3	ENE	20.2	20.0	20.0	1017.4	0.00	0.0	0.000	0.157	23.3	53	13.2	23.3	9.69	1.1783	2801	1	100.0	120
13/11/23	14:00	20.0	20.4	19.9	60	12.0	8.0	E	16.09	17.7	ENE	20.0	19.7	19.7	1016.8	0.00	0.0	0.000	0.139	24.7	51	13.9	24.7	9.35	1.1715	2800	1	100.0	120
13/11/23	16:00	19.1	20.0	19.1	70	13.5	9.7	E	19.31	22.5	E	19.1	19.1	19.1	1016.9	0.00	0.0	0.000	0.065	24.4	51	13.6	24.4	9.35	1.1730	2804	1	100.0	120
13/11/23	18:00	16.4	19.1	15.9	77	12.3	4.8	W	9.66	11.3	NE	16.4	16.3	16.3	1017.7	0.00	0.0	0.162	0.000	24.1	53	13.9	24.1	9.65	1.1750	2802	1	100.0	120
13/11/23	20:00	14.7	16.4	14.6	82	11.6	4.8	W	9.66	11.3	W	14.7	14.6	14.6	1018.4	0.00	0.0	0.306	0.000	20.8	60	12.7	20.5	11.05	1.1902	2803	1	100.0	120
13/11/23	22:00	13.5	14.9	13.5	85	11.0	1.6	W	3.22	9.7	W	13.5	13.4	13.4	1018.6	0.00	0.0	0.403	0.000	20.3	60	12.3	20.1	11.05	1.1931	2799	1	100.0	120
14/11/23	00:00	13.2	14.8	13.2	86	10.9	3.2	W	6.44	14.5	SW	13.2	13.2	13.2	1018.2	0.00	0.0	0.426	0.000	20.0	60	12.0	19.7	11.05	1.1940	2797	1	100.0	120

StazioneMeteo 14/11/23

Date	Time	Temp Out	Hi Temp	Low Temp	Out Hum	Dew Pt.	Wind Speed	Wind Dir	Wind Run	Hi Speed	Hi Dir	Wind Chill	Heat Index	THW Index	Bar	Rain	Rain Rate	Heat D-D	Cool D-D	In Temp	In Hum	In Dew	In Heat	In EMC	In Air Density	Wind Samp	Wind Tx	ISS Recept	Arc. Int.
14/11/23	2:00	12.6	13.2	12.6	88	10.7	1.6	S	3.22	6.4	WNW	12.6	12.6	12.6	1018.1	0.00	0.0	0.477	0.000	19.7	60	11.7	19.4	11.05	1.1953	2799	1	100.0	120
14/11/23	4:00	13.9	14.0	12.6	88	12.0	3.2	SW	6.44	17.7	SSW	13.9	13.9	13.9	1018.1	0.00	0.0	0.366	0.000	19.5	60	11.5	19.1	11.05	1.1964	2806	1	100.0	120
14/11/23	6:00	13.3	14.8	13.3	84	10.7	6.4	SW	12.87	14.5	SSW	13.2	13.2	13.1	1018.3	0.00	0.0	0.417	0.000	19.3	60	11.4	18.9	11.05	1.1975	2801	1	100.0	120
14/11/23	8:00	16.7	16.7	12.9	81	13.4	1.6	WNW	3.22	6.4	SSW	16.7	16.7	16.7	1018.9	0.00	0.0	0.139	0.000	19.6	60	11.6	19.2	11.05	1.1971	2800	1	100.0	120
14/11/23	10:00	21.9	21.9	16.7	67	15.5	1.6	W	3.22	9.7	W	21.9	22.0	22.0	1018.6	0.00	0.0	0.000	0.296	22.8	53	12.7	22.6	9.73	1.1824	2803	1	100.0	120
14/11/23	12:00	20.7	22.1	20.7	73	15.7	4.8	E	9.66	14.5	ENE	20.7	21.1	21.1	1017.1	0.00	0.0	0.000	0.199	23.7	53	13.6	23.8	9.66	1.1759	2798	1	100.0	120
14/11/23	14:00	21.2	21.5	20.2	73	16.2	6.4	ENE	12.87	14.5	E	21.2	21.6	21.6	1016.3	0.00	0.0	0.000	0.241	23.8	54	13.9	23.8	9.85	1.1743	2804	1	100.0	120
14/11/23	16:00	20.4	22.1	20.4	73	15.4	3.2	ENE	6.44	11.3	ENE	20.4	20.8	20.8	1016.2	0.00	0.0	0.000	0.176	24.3	55	14.7	24.4	10.02	1.1714	2803	1	100.0	120
14/11/23	18:00	17.4	20.4	17.3	83	14.5	0.0	WSW	0.00	4.8	E	17.4	17.6	17.6	1016.2	0.00	0.0	0.079	0.000	23.4	57	14.4	23.6	10.38	1.1749	2806	1	100.0	120
14/11/23	20:00	15.9	17.4	15.9	86	13.5	0.0	WSW	0.00	4.8	W	15.9	15.9	15.9	1015.7	0.00	0.0	0.204	0.000	21.3	62	13.8	21.1	11.34	1.1836	2804	1	100.0	120
14/11/23	22:00	15.3	16.9	15.3	84	12.6	1.6	E	3.22	12.9	WSW	15.3	15.3	15.3	1015.1	0.00	0.0	0.250	0.000	20.6	63	13.3	20.4	11.57	1.1866	2801	1	100.0	120
15/11/23	00:00	15.9	16.2	15.0	78	12.1	3.2	SW	6.44	22.5	SSW	15.9	15.7	15.7	1013.8	0.00	0.0	0.204	0.000	20.2	63	12.9	20.1	11.58	1.1867	2796	1	100.0	120

StazioneMeteo 15/11/23

Date	Time	Temp Out	Hi Temp	Low Temp	Out Hum	Dew Pt.	Wind Speed	Wind Dir	Wind Run	Hi Speed	Hi Dir	Wind Chill	Heat Index	THW Index	Bar	Rain	Rain Rate	Heat D-D	Cool D-D	In Temp	In Hum	In Dew	In Heat	In EMC	In Air Density	Wind Samp	Wind Tx	ISS Recept	Arc. Int.
15/11/23	2:00	13.8	16.1	13.3	82	10.8	1.6	WSW	3.22	8.0	S	13.8	13.7	13.7	1013.8	0.00	0.0	0.375	0.000	19.9	63	12.7	19.8	11.59	1.1881	2800	1	100.0	120
15/11/23	4:00	14.9	15.3	13.8	75	10.5	3.2	W	6.44	16.1	SW	14.9	14.6	14.6	1013.3	0.00	0.0	0.282	0.000	19.7	63	12.5	19.6	11.60	1.1887	2802	1	100.0	120
15/11/23	6:00	14.0	14.9	13.6	77	10.0	1.6	W	3.22	16.1	SW	14.0	13.7	13.7	1012.8	0.00	0.0	0.361	0.000	19.6	62	12.1	19.3	11.41	1.1892	2801	1	100.0	120
15/11/23	8:00	16.3	16.3	13.6	75	11.8	3.2	SSW	6.44	16.1	SW	16.3	16.1	16.1	1012.6	0.00	0.0	0.171	0.000	19.8	61	12.0	19.5	11.25	1.1881	2800	1	100.0	120
15/11/23	10:00	22.8	23.2	16.3	58	14.1	3.2	W	6.44	12.9	WSW	22.8	22.9	22.9	1012.3	0.00	0.0	0.000	0.375	22.9	54	13.1	22.8	9.89	1.1742	2799	1	100.0	120
15/11/23	12:00	21.9	24.4	21.9	63	14.6	8.0	NE	16.09	24.1	ENE	21.9	21.9	21.9	1011.7	0.00	0.0	0.000	0.301	23.4	53	13.3	23.4	9.68	1.1710	2802	1	100.0	120
15/11/23	14:00	21.8	22.3	21.2	73	16.7	8.0	E	16.09	22.5	ENE	21.8	22.2	22.2	1011.4	0.00	0.0	0.000	0.287	24.9	53	14.7	24.9	9.65	1.1633	2803	1	100.0	120
15/11/23	16:00	20.1	21.8	20.1	86	17.6	4.8	ENE	9.66	16.1	NE	20.1	20.9	20.9	1012.0	0.00	0.0	0.000	0.144	24.4	54	14.5	24.5	9.83	1.1659	2804	1	100.0	120
15/11/23	18:00	18.0	20.1	17.9	89	16.2	1.6	W	3.22	6.4	W	18.0	18.5	18.5	1012.8	0.00	0.0	0.028	0.000	24.7	56	15.4	24.9	10.19	1.1647	2806	1	100.0	120
15/11/23	20:00	16.9	18.7	16.9	83	14.0	3.2	SW	6.44	14.5	S	16.9	17.1	17.1	1013.0	0.00	0.0	0.116	0.000	22.7	61	14.8	22.8	11.14	1.1739	2804	1	100.0	120
15/11/23	22:00	16.8	17.5	15.3	74	12.2	3.2	W	6.44	11.3	W	16.8	16.7	16.7	1014.1	0.00	0.0	0.125	0.000	21.4	63	14.1	21.3	11.54	1.1808	2805	1	100.0	120
16/11/23	00:00	16.4	18.5	15.7	65	9.8	1.6	WNW	3.22	11.3	WNW	16.4	15.8	15.8	1015.0	0.00	0.0	0.162	0.000	21.0	63	13.7	20.8	11.55	1.1842	2803	1	100.0	120

StazioneMeteo 16/11/23

Date	Time	Temp Out	Hi Temp	Low Temp	Out Hum	Dew Pt.	Wind Speed	Wind Dir	Wind Run	Hi Speed	Hi Dir	Wind Chill	Heat Index	THW Index	Bar	Rain	Rain Rate	Heat D-D	Cool D-D	In Temp	In Hum	In Dew	In Heat	In EMC	In Air Density	Wind Samp	Wind Tx	ISS Recept	Arc. Int.
16/11/23	2:00	15.6	18.2	14.2	68	9.7	3.2	W	6.44	11.3	WNW	15.6	15.1	15.1	1016.2	0.00	0.0	0.231	0.000	20.7	63	13.4	20.6	11.57	1.1873	2803	1	100.0	120
16/11/23	4:00	17.6	18.6	15.6	80	14.1	4.8	NNW	9.66	20.9	N	17.6	17.8	17.8	1016.7	0.00	0.0	0.060	0.000	20.5	62	13.0	20.4	11.37	1.1890	2805	1	100.0	120
16/11/23	6:00	17.1	17.6	16.7	80	13.6	4.8	NW	9.66	16.1	NW	17.1	17.2	17.2	1017.7	0.00	0.0	0.102	0.000	20.3	63	13.0	20.2	11.58	1.1912	2803	1	100.0	120
16/11/23	8:00	18.1	18.1	16.9	71	12.7	6.4	NNW	12.87	20.9	N	18.1	17.9	17.9	1019.0	0.00	0.0	0.023	0.000	20.4	62	12.9	20.3	11.37	1.1920	2806	1	100.0	120
16/11/23	10:00	19.9	20.1	18.1	63	12.7	8.0	NNW	16.09	22.5	N	19.9	19.8	19.8	1019.7	0.00	0.0	0.000	0.134	23.3	56	14.0	23.3	10.27	1.1802	2800	1	100.0	120
16/11/23	12:00	20.1	20.4	19.8	67	13.8	11.3	NE	22.53	27.4	NNE	20.1	20.2	20.2	1019.1	0.00	0.0	0.000	0.148	24.3	54	14.4	24.4	9.83	1.1749	2808	1	100.0	120
16/11/23	14:00	19.3	20.2	19.3	68	13.2	12.9	NE	25.75	27.4	ENE	18.9	19.2	18.9	1018.5	0.00	0.0	0.000	0.079	25.9	52	15.3	26.1	9.48	1.1666	2806	1	100.0	120
16/11/23	16:00	18.5	19.3	18.4	66	12.0	8.0	ENE	16.09	19.3	ESE	18.5	18.2	18.2	1018.4	0.00	0.0	0.000	0.014	24.9	53	14.7	25.0	9.65	1.1712	2804	1	100.0	120
16/11/23	18:00	16.8	18.4	16.8	70	11.3	1.6	ESE	3.22	6.4	ENE	16.8	16.5	16.5	1018.4	0.00	0.0	0.125	0.000	24.1	55	14.5	24.2	10.03	1.1747	2805	1	100.0	120
16/11/23	20:00	14.1	16.8	14.1	82	11.0	1.6	WSW	3.22	4.8	WSW	14.1	13.9	13.9	1017.5	0.00	0.0	0.356	0.000	21.8	60	13.7	21.7	11.02	1.1838	2800	1	100.0	120
16/11/23	22:00	14.6	14.8	12.6	84	11.9	1.6	WSW	3.22	9.7	W	14.6	14.5	14.5	1016.0	0.00	0.0	0.315	0.000	21.0	61	13.2	20.7	11.25	1.1860	2800	1	100.0	120
17/11/23	00:00	15.0	15.0	13.3	80	11.6	1.6	W	3.22	12.9	W	15.0	14.9	14.9	1015.0	0.00	0.0	0.278	0.000	20.7	61	12.9	20.4	11.25	1.1865	2797	1	100.0	120

StazioneMeteo 17/11/23

Date	Time	Temp Out	Hi Temp	Low Temp	Out Hum	Dew Pt.	Wind Speed	Wind Dir	Wind Run	Hi Speed	Hi Dir	Wind Chill	Heat Index	THW Index	Bar	Rain	Rain Rate	Heat D-D	Cool D-D	In Temp	In Hum	In Dew	In Heat	In EMC	In Air Density	Wind Samp	Wind Tx	ISS Recept	Arc. Int.
17/11/23	2:00	16.2	17.1	15.0	72	11.2	4.8	W	9.66	17.7	WNW	16.2	15.9	15.9	1015.3	0.00	0.0	0.176	0.000	20.4	61	12.6	20.2	11.25	1.1883	2804	1	100.0	120
17/11/23	4:00	16.6	17.2	15.8	75	12.2	3.2	WNW	6.44	12.9	SSE	16.6	16.4	16.4	1013.6	0.00	0.0	0.144	0.000	20.2	61	12.5	20.0	11.25	1.1871	2804	1	100.0	120
17/11/23	6:00	13.4	16.7	13.3	82	10.4	1.6	WSW	3.22	11.3	W	13.4	13.2	13.2	1012.8	0.00	0.0	0.412	0.000	19.9	61	12.2	19.7	11.25	1.1875	2803	1	100.0	120
17/11/23	8:00	16.7	16.7	13.4	63	9.6	3.2	W	6.44	12.9	NW	16.7	16.1	16.1	1012.3	0.00	0.0	0.134	0.000	20.2	61	12.4	19.9	11.25	1.1859	2806	1	100.0	120
17/11/23	10:00	22.8	22.8	16.7	43	9.6	3.2	W	6.44	12.9	W	22.8	22.3	22.3	1012.3	0.00	0.0	0.000	0.375	23.4	53	13.3	23.4	9.69	1.1719	2804	1	100.0	120
17/11/23	12:00	21.8	23.0	21.7	53	11.8	4.8	E	9.66	12.9	E	21.8	21.2	21.2	1011.0	0.00	0.0	0.000	0.287	23.9	52	13.4	23.9	9.55	1.1683	2805	1	100.0	120
17/11/23	14:00	23.8	23.8	20.9	41	9.8	3.2	E	6.44	30.6	W	23.8	23.3	23.3	1010.2	0.00	0.0	0.000	0.458	23.7	53	13.5	23.7	9.67	1.1681	2805	1	100.0	120
17/11/23	16:00	21.7	25.2	21.7	62	14.1	12.9	W	25.75	33.8	W	21.4	21.6	21.3	1010.0	0.00	0.0	0.000	0.278	23.8	52	13.4	23.8	9.55	1.1674	2804	1	100.0	120
17/11/23	18:00	20.0	21.7	19.3	54	10.4	4.8	S	9.66	22.5	SSE	20.0	19.4	19.4	1009.5	0.00	0.0	0.000	0.139	23.8	53	13.6	23.8	9.66	1.1667	2806	1	100.0	120
17/11/23	20:00	19.4	20.7	19.4	50	8.7	4.8	W	9.66	25.7	SW	19.4	18.6	18.6	1010.0	0.00	0.0	0.000	0.093	22.7	54	12.9	22.6	9.89	1.1722	2800	1	100.0	120
17/11/23	22:00	15.9	19.6	15.8	58	7.6	3.2	W	6.44	16.1	WSW	15.9	15.1	15.1	1010.5	0.00	0.0	0.204	0.000	20.7	58	12.2	20.3	10.75	1.1818	2798	1	100.0	120
18/11/23	00:00	18.5	19.3	15.6	45	6.3	8.0	WNW	16.09	20.9	WNW	18.5	17.3	17.3	1010.3	0.00	0.0	0.000	0.014	20.4	57	11.6	20.0	10.57	1.1831	2802	1	100.0	120

StazioneMeteo 18/11/23

Date	Time	Temp Out	Hi Temp	Low Temp	Out Hum	Dew Pt.	Wind Speed	Wind Dir	Wind Run	Hi Speed	Hi Dir	Wind Chill	Heat Index	THW Index	Bar	Rain	Rain Rate	Heat D-D	Cool D-D	In Temp	In Hum	In Dew	In Heat	In EMC	In Air Density	Wind Samp	Wind Tx	ISS Recept	Arc. Int.
18/11/23	2:00	14.7	18.4	14.7	70	9.3	19.3	NNW	38.62	40.2	NNW	12.2	14.2	11.7	1013.1	0.00	0.0	0.306	0.000	20.1	56	11.0	19.6	10.39	1.1887	2805	1	100.0	120
18/11/23	4:00	13.8	14.7	12.9	58	5.7	11.3	WNW	22.53	33.8	NNW	13.1	13.0	12.2	1013.1	0.00	0.0	0.375	0.000	19.8	56	10.8	19.3	10.40	1.1899	2804	1	100.0	120
18/11/23	6:00	13.7	14.1	13.1	42	1.0	8.0	W	16.09	25.7	NW	13.4	12.4	12.1	1014.4	0.00	0.0	0.384	0.000	19.6	55	10.3	19.1	10.20	1.1928	2799	1	100.0	120
18/11/23	8:00	14.2	14.3	13.6	43	1.8	11.3	NNW	22.53	35.4	N	13.5	12.9	12.2	1016.2	0.00	0.0	0.343	0.000	19.7	53	9.8	19.0	9.90	1.1951	2803	1	100.0	120
18/11/23	10:00	15.3	15.3	14.2	32	-1.3	17.7	NNW	35.41	54.7	W	13.2	13.5	11.4	1017.3	0.00	0.0	0.255	0.000	19.7	48	8.3	18.8	8.90	1.1979	2805	1	100.0	120
18/11/23	12:00	15.6	16.0	15.1	35	0.2	29.0	NNW	57.94	59.5	NNW	12.1	13.9	10.4	1017.6	0.00	0.0	0.227	0.000	19.8	42	6.5	18.6	8.10	1.1993	2805	1	100.0	120
18/11/23	14:00	15.8	16.1	15.3	34	-0.0	27.4	NNW	54.72	56.3	N	12.5	14.1	10.8	1017.5	0.00	0.0	0.208	0.000	19.5	40	5.5	18.2	7.81	1.2010	2804	1	100.0	120
18/11/23	16:00	15.3	16.2	15.3	33	-0.9	20.9	NNW	41.84	54.7	NW	12.7	13.6	10.9	1018.8	0.00	0.0	0.250	0.000	19.2	40	5.3	17.9	7.82	1.2040	2804	1	100.0	120
18/11/23	18:00	14.2	15.4	14.2	38	0.0	9.7	NW	19.31	35.4	WNW	13.7	12.7	12.2	1019.7	0.00	0.0	0.347	0.000	18.8	42	5.6	17.6	8.13	1.2064	2805	1	100.0	120
18/11/23	20:00	13.6	14.3	13.5	39	-0.1	6.4	WNW	12.87	25.7	NNW	13.6	12.2	12.2	1020.3	0.00	0.0	0.394	0.000	18.6	43	5.8	17.4	8.25	1.2079	2807	1	100.0	120
18/11/23	22:00	13.6	13.8	13.4	41	0.6	8.0	WNW	16.09	24.1	W	13.3	12.3	11.9	1019.8	0.00	0.0	0.394	0.000	18.4	44	5.9	17.2	8.35	1.2081	2804	1	100.0	120
19/11/23	00:00	12.8	13.7	12.7	47	1.8	6.4	W	12.87	19.3	NNW	12.6	11.7	11.5	1020.2	0.00	0.0	0.458	0.000	18.2	45	6.1	17.1	8.55	1.2091	2803	1	100.0	120

StazioneMeteo 19/11/23

Date	Time	Temp Out	Hi Temp	Low Temp	Out Hum	Dew Pt.	Wind Speed	Wind Dir	Wind Run	Hi Speed	Hi Dir	Wind Chill	Heat Index	THW Index	Bar	Rain	Rain Rate	Heat D-D	Cool D-D	In Temp	In Hum	In Dew	In Heat	In EMC	In Air Density	Wind Samp	Wind Tx	ISS Recept	Arc. Int.
19/11/23	2:00	13.4	13.4	12.7	45	1.7	6.4	W	12.87	19.3	NNW	13.3	12.2	12.1	1020.3	0.00	0.0	0.412	0.000	18.1	45	5.9	16.8	8.56	1.2101	2804	1	100.0	120
19/11/23	4:00	12.8	13.7	12.8	52	3.2	6.4	NNW	12.87	22.5	NNW	12.6	11.8	11.6	1020.1	0.00	0.0	0.463	0.000	17.8	46	6.0	16.7	8.69	1.2106	2807	1	100.0	120
19/11/23	6:00	12.2	13.1	12.1	53	2.9	4.8	WNW	9.66	16.1	NW	12.2	11.3	11.3	1020.3	0.00	0.0	0.509	0.000	17.6	46	5.8	16.4	8.70	1.2120	2805	1	100.0	120
19/11/23	8:00	13.6	13.7	11.3	49	3.1	6.4	WNW	12.87	16.1	W	13.6	12.5	12.4	1020.7	0.00	0.0	0.394	0.000	17.8	46	6.0	16.6	8.69	1.2116	2802	1	100.0	120
19/11/23	10:00	16.3	16.3	13.6	43	3.7	6.4	NNW	12.87	19.3	WNW	16.3	14.9	14.9	1020.7	0.00	0.0	0.171	0.000	18.0	45	5.9	16.8	8.56	1.2108	2802	1	100.0	120
19/11/23	12:00	17.0	17.4	16.3	49	6.2	8.0	ENE	16.09	22.5	ENE	17.0	15.9	15.9	1019.9	0.00	0.0	0.111	0.000	18.2	45	6.0	17.0	8.56	1.2091	2806	1	100.0	120
19/11/23	14:00	16.9	17.5	16.8	49	6.1	9.7	ENE	19.31	20.9	NE	16.9	15.8	15.8	1018.7	0.00	0.0	0.116	0.000	18.1	45	6.0	16.9	8.56	1.2079	2807	1	100.0	120
19/11/23	16:00	16.1	17.1	16.0	56	7.3	6.4	ENE	12.87	16.1	ENE	16.1	15.2	15.2	1018.7	0.00	0.0	0.190	0.000	17.9	46	6.1	16.8	8.68	1.2084	2803	1	100.0	120
19/11/23	18:00	13.5	16.0	13.5	62	6.4	1.6	W	3.22	9.7	E	13.5	12.8	12.8	1018.8	0.00	0.0	0.403	0.000	17.7	47	6.2	16.5	8.87	1.2096	2802	1	100.0	120
19/11/23	20:00	11.6	13.5	11.1	70	6.3	1.6	W	3.22	11.3	W	11.6	11.2	11.2	1018.8	0.00	0.0	0.560	0.000	17.4	48	6.3	16.3	9.01	1.2105	2794	1	100.0	120
19/11/23	22:00	9.9	11.6	9.9	74	5.5	0.0	WSW	0.00	6.4	SW	9.9	9.8	9.8	1019.0	0.00	0.0	0.699	0.000	17.3	48	6.2	16.1	9.03	1.2116	2804	1	100.0	120
20/11/23	00:00	9.8	12.2	9.4	75	5.6	1.6	W	3.22	11.3	W	9.8	9.7	9.7	1018.3	0.00	0.0	0.708	0.000	17.1	49	6.3	16.0	9.24	1.2114	2805	1	100.0	120

StazioneMeteo 20/11/23

Date	Time	Temp Out	Hi Temp	Low Temp	Out Hum	Dew Pt.	Wind Speed	Wind Dir	Wind Run	Hi Speed	Hi Dir	Wind Chill	Heat Index	THW Index	Bar	Rain	Rain Rate	Heat D-D	Cool D-D	In Temp	In Hum	In Dew	In Heat	In EMC	In Air Density	Wind Samp	Wind Tx	ISS Recept	Arc. Int.
20/11/23	2:00	9.1	9.8	8.9	80	5.8	0.0	NNW	0.00	3.2	NNW	9.1	9.0	9.0	1018.0	0.00	0.0	0.773	0.000	16.9	49	6.1	15.8	9.25	1.2117	2801	1	100.0	120
20/11/23	4:00	8.2	9.6	8.2	82	5.3	0.0	WSW	0.00	4.8	W	8.2	8.1	8.1	1017.4	0.00	0.0	0.847	0.000	16.7	49	5.9	15.6	9.27	1.2121	2799	1	100.0	120
20/11/23	6:00	8.6	9.3	8.1	81	5.5	0.0	WSW	0.00	4.8	WSW	8.6	8.6	8.6	1017.0	0.00	0.0	0.810	0.000	16.5	50	6.0	15.4	9.42	1.2125	2779	1	100.0	120
20/11/23	8:00	12.4	12.4	8.6	74	7.9	0.0	W	0.00	6.4	W	12.4	12.1	12.1	1016.9	0.00	0.0	0.495	0.000	16.4	55	7.4	15.6	10.25	1.2116	2795	1	100.0	120
20/11/23	10:00	19.5	19.6	12.4	56	10.5	1.6	W	3.22	6.4	W	19.5	19.0	19.0	1016.6	0.00	0.0	0.000	0.097	19.7	48	8.4	18.8	8.90	1.1967	2639	1	96.5	120
20/11/23	12:00	19.6	20.4	19.3	68	13.5	6.4	E	12.87	16.1	E	19.6	19.6	19.6	1014.9	0.00	0.0	0.000	0.102	20.8	47	9.1	19.8	8.76	1.1895	2537	1	92.7	120
20/11/23	14:00	21.6	21.8	19.6	62	14.0	8.0	NE	16.09	17.7	E	21.6	21.4	21.4	1013.5	0.00	0.0	0.000	0.273	21.8	47	10.0	20.9	8.75	1.1833	2803	1	100.0	120
20/11/23	16:00	19.9	22.7	19.9	65	13.2	9.7	SSE	19.31	27.4	SSE	19.9	19.9	19.9	1013.8	0.00	0.0	0.000	0.134	22.8	48	11.2	22.4	8.91	1.1784	2806	1	100.0	120
20/11/23	18:00	16.9	19.9	16.9	76	12.7	1.6	NNW	3.22	12.9	SSE	16.9	16.8	16.8	1013.7	0.00	0.0	0.116	0.000	22.8	49	11.6	22.5	9.05	1.1777	2802	1	100.0	120
20/11/23	20:00	15.0	16.9	15.0	81	11.8	1.6	WSW	3.22	8.0	S	15.0	14.9	14.9	1013.3	0.00	0.0	0.278	0.000	19.2	56	10.2	18.7	10.42	1.1931	2806	1	100.0	120
20/11/23	22:00	14.1	15.0	13.9	82	11.1	1.6	W	3.22	11.3	WSW	14.1	14.0	14.0	1012.7	0.00	0.0	0.352	0.000	18.7	57	10.0	18.1	10.64	1.1950	2801	1	100.0	120
21/11/23	00:00	12.4	14.1	12.1	86	10.2	1.6	SSW	3.22	8.0	SSE	12.4	12.4	12.4	1012.0	0.00	0.0	0.491	0.000	18.2	56	9.3	17.5	10.45	1.1966	2794	1	100.0	120

StazioneMeteo 21/11/23

Date	Time	Temp Out	Hi Temp	Low Temp	Out Hum	Dew Pt.	Wind Speed	Wind Dir	Wind Run	Hi Speed	Hi Dir	Wind Chill	Heat Index	THW Index	Bar	Rain	Rain Rate	Heat D-D	Cool D-D	In Temp	In Hum	In Dew	In Heat	In EMC	In Air Density	Wind Samp	Wind Tx	ISS Recept	Arc. Int.
21/11/23	2:00	12.6	13.3	12.2	81	9.4	3.2	SW	6.44	11.3	WNW	12.6	12.4	12.4	1011.1	0.00	0.0	0.477	0.000	17.9	57	9.3	17.3	10.64	1.1966	2804	1	100.0	120
21/11/23	4:00	10.6	12.7	10.6	84	8.0	1.6	SSW	3.22	8.0	SSW	10.6	10.6	10.6	1010.1	0.00	0.0	0.648	0.000	17.7	57	9.1	17.0	10.63	1.1966	2799	1	100.0	120
21/11/23	6:00	12.6	12.6	9.8	80	9.2	1.6	W	3.22	11.3	SSW	12.6	12.4	12.4	1009.4	0.00	0.0	0.481	0.000	17.5	57	8.9	16.8	10.62	1.1968	2802	1	100.0	120
21/11/23	8:00	15.6	15.6	12.6	75	11.2	3.2	SW	6.44	9.7	W	15.6	15.3	15.3	1009.0	0.00	0.0	0.227	0.000	17.8	56	8.9	17.1	10.45	1.1952	2805	1	100.0	120
21/11/23	10:00	19.9	19.9	15.6	63	12.6	3.2	W	6.44	14.5	WSW	19.9	19.7	19.7	1008.3	0.00	0.0	0.000	0.130	21.2	50	10.4	20.3	9.25	1.1790	2798	1	100.0	120
21/11/23	12:00	22.6	22.6	19.9	54	12.8	6.4	SSW	12.87	25.7	SSE	22.6	22.4	22.4	1006.1	0.00	0.0	0.000	0.356	22.6	49	11.3	22.2	9.05	1.1702	2798	1	100.0	120
21/11/23	14:00	22.8	23.4	22.4	53	12.7	8.0	S	16.09	27.4	SSE	22.8	22.6	22.6	1004.6	0.00	0.0	0.000	0.370	23.9	49	12.5	23.8	9.05	1.1618	2804	1	100.0	120
21/11/23	16:00	20.3	22.9	20.3	67	14.0	6.4	W	12.87	22.5	SSW	20.3	20.4	20.4	1004.1	0.00	0.0	0.000	0.167	24.7	49	13.2	24.6	9.02	1.1574	2808	1	100.0	120
21/11/23	18:00	19.1	20.3	19.1	80	15.5	3.2	S	6.44	19.3	SSE	19.1	19.6	19.6	1004.0	0.00	0.0	0.000	0.060	24.7	52	14.2	24.7	9.52	1.1562	2797	1	100.0	120
21/11/23	20:00	19.2	19.2	19.0	86	16.8	6.4	S	12.87	22.5	SSE	19.2	19.8	19.8	1003.6	0.00	0.0	0.000	0.069	21.0	60	12.9	20.7	11.05	1.1716	2803	1	100.0	120
21/11/23	22:00	18.7	19.2	18.7	87	16.5	3.2	W	6.44	22.5	S	18.7	19.2	19.2	1003.4	0.00	0.0	0.000	0.028	20.3	61	12.5	20.1	11.25	1.1746	2803	1	100.0	120
22/11/23	00:00	17.4	18.7	17.3	86	15.0	1.6	W	3.22	11.3	WSW	17.4	17.7	17.7	1002.7	0.00	0.0	0.079	0.000	19.8	61	12.1	19.6	11.25	1.1761	2805	1	100.0	120

StazioneMeteo 22/11/23

Date	Time	Temp Out	Hi Temp	Low Temp	Out Hum	Dew Pt.	Wind Speed	Wind Dir	Wind Run	Hi Speed	Hi Dir	Wind Chill	Heat Index	THW Index	Bar	Rain	Rain Rate	Heat D-D	Cool D-D	In Temp	In Hum	In Dew	In Heat	In EMC	In Air Density	Wind Samp	Wind Tx	ISS Recept	Arc. Int.
22/11/23	2:00	17.4	17.6	16.3	85	14.8	1.6	W	3.22	6.4	W	17.4	17.6	17.6	1001.9	0.00	0.0	0.079	0.000	19.6	61	11.9	19.3	11.25	1.1763	2802	1	100.0	120
22/11/23	4:00	16.4	17.4	16.2	68	10.5	1.6	W	3.22	9.7	SSE	16.4	16.0	16.0	1001.1	0.00	0.0	0.157	0.000	19.4	61	11.7	19.1	11.25	1.1761	2805	1	100.0	120
22/11/23	6:00	16.4	16.5	15.7	86	14.1	1.6	W	3.22	8.0	S	16.4	16.6	16.6	1001.0	0.00	0.0	0.157	0.000	19.3	60	11.3	18.8	11.05	1.1772	2801	1	100.0	120
22/11/23	8:00	15.6	16.8	15.0	85	13.0	1.6	NW	3.22	6.4	NNW	15.6	15.6	15.6	1002.0	0.00	0.0	0.231	0.000	19.3	60	11.3	18.8	11.05	1.1783	2804	1	100.0	120
22/11/23	10:00	16.9	17.1	15.6	78	13.0	1.6	WNW	3.22	9.7	W	16.9	16.9	16.9	1002.7	0.00	0.0	0.120	0.000	22.3	54	12.5	22.0	9.91	1.1660	2800	1	100.0	120
22/11/23	12:00	19.1	19.1	16.9	72	13.9	1.6	NE	3.22	12.9	ENE	19.1	19.1	19.1	1002.7	0.00	0.0	0.000	0.060	23.2	53	13.1	23.2	9.70	1.1615	2790	1	100.0	120
22/11/23	14:00	20.6	20.8	19.0	65	13.8	4.8	ENE	9.66	14.5	E	20.6	20.6	20.6	1003.0	0.00	0.0	0.000	0.190	25.4	50	14.3	25.4	9.19	1.1518	2768	1	100.0	120
22/11/23	16:00	18.2	20.7	18.2	81	14.9	9.7	NE	19.31	22.5	N	18.2	18.4	18.4	1004.3	0.00	0.0	0.014	0.000	24.3	53	14.1	24.3	9.65	1.1581	2798	1	100.0	120
22/11/23	18:00	16.7	18.2	16.7	88	14.7	8.0	NNW	16.09	19.3	NNE	16.7	16.9	16.9	1005.1	1.00	3.0	0.139	0.000	23.1	57	14.1	23.1	10.41	1.1639	2746	1	100.0	120
22/11/23	20:00	17.1	17.1	16.2	80	13.6	8.0	NW	16.09	22.5	NNW	17.1	17.2	17.2	1005.2	0.20	1.4	0.106	0.000	20.8	62	13.2	20.6	11.36	1.1740	2794	1	100.0	120
22/11/23	22:00	16.4	17.2	15.9	88	14.4	9.7	NNW	19.31	25.7	NW	16.3	16.6	16.6	1006.7	5.20	23.0	0.162	0.000	20.3	63	13.0	20.2	11.58	1.1780	2745	1	100.0	120
23/11/23	00:00	16.0	16.9	16.0	88	14.0	12.9	NE	25.75	35.4	NE	15.3	16.2	15.4	1006.7	1.20	9.8	0.194	0.000	20.1	64	13.0	19.9	11.69	1.1790	2801	1	100.0	120

StazioneMeteo 23/11/23

Date	Time	Temp Out	Hi Temp	Low Temp	Out Hum	Dew Pt.	Wind Speed	Wind Dir	Wind Run	Hi Speed	Hi Dir	Wind Chill	Heat Index	THW Index	Bar	Rain	Rain Rate	Heat D-D	Cool D-D	In Temp	In Hum	In Dew	In Heat	In EMC	In Air Density	Wind Samp	Wind Tx	ISS Recept	Arc. Int.
23/11/23	2:00	15.4	16.1	15.4	90	13.8	9.7	NNW	19.31	29.0	NE	15.2	15.6	15.4	1007.7	8.60	72.0	0.241	0.000	19.8	64	12.8	19.7	11.70	1.1812	2799	1	100.0	120
23/11/23	4:00	15.6	15.6	14.9	92	14.3	8.0	NW	16.09	27.4	NNW	15.6	15.8	15.8	1007.8	8.20	69.0	0.231	0.000	19.7	64	12.7	19.5	11.70	1.1822	2804	1	100.0	120
23/11/23	6:00	16.2	16.5	15.6	90	14.5	6.4	W	12.87	33.8	NE	16.2	16.4	16.4	1008.8	1.00	1.8	0.181	0.000	19.6	64	12.6	19.4	11.71	1.1839	2804	1	100.0	120
23/11/23	8:00	16.0	16.2	15.5	91	14.5	1.6	W	3.22	12.9	S	16.0	16.2	16.2	1010.5	1.40	2.6	0.194	0.000	19.5	69	13.7	19.6	12.97	1.1850	2800	1	100.0	120
23/11/23	10:00	16.8	16.8	15.9	90	15.2	3.2	W	6.44	11.3	W	16.8	17.2	17.2	1011.8	0.00	0.0	0.125	0.000	22.6	61	14.7	22.7	11.15	1.1730	2794	1	100.0	120
23/11/23	12:00	18.8	18.8	16.8	77	14.7	4.8	ESE	9.66	22.5	E	18.8	19.1	19.1	1011.8	0.00	0.0	0.000	0.037	23.1	58	14.4	23.2	10.61	1.1711	2799	1	100.0	120
23/11/23	14:00	18.4	19.4	18.4	80	14.9	12.9	E	25.75	25.7	ESE	18.1	18.8	18.4	1011.9	0.20	0.0	0.000	0.009	25.9	54	15.9	26.1	9.78	1.1584	2792	1	100.0	120
23/11/23	16:00	18.7	18.7	18.4	81	15.3	11.3	E	22.53	27.4	ENE	18.7	19.1	19.1	1012.0	0.00	0.0	0.000	0.028	24.5	56	15.1	24.7	10.21	1.1649	2792	1	100.0	120
23/11/23	18:00	16.6	18.7	16.5	81	13.3	11.3	E	22.53	27.4	ENE	16.3	16.6	16.4	1011.8	0.00	0.0	0.148	0.000	23.3	59	14.8	23.4	10.79	1.1699	2803	1	100.0	120
23/11/23	20:00	16.8	16.9	16.5	80	13.4	4.8	ESE	9.66	17.7	ESE	16.8	16.9	16.9	1012.5	0.00	0.0	0.125	0.000	20.8	64	13.8	20.7	11.66	1.1818	2794	1	100.0	120
23/11/23	22:00	15.6	16.8	15.6	84	12.9	4.8	WNW	9.66	17.7	NW	15.6	15.6	15.6	1012.0	0.00	0.0	0.231	0.000	20.4	64	13.3	20.3	11.68	1.1835	2798	1	100.0	120
24/11/23	00:00	15.5	15.7	15.3	83	12.6	8.0	WNW	16.09	19.3	NW	15.5	15.4	15.4	1011.2	0.00	0.0	0.236	0.000	20.1	64	13.0	19.9	11.69	1.1842	2796	1	100.0	120

StazioneMeteo 24/11/23

Date	Time	Temp Out	Hi Temp	Low Temp	Out Hum	Dew Pt.	Wind Speed	Wind Dir	Wind Run	Hi Speed	Hi Dir	Wind Chill	Heat Index	THW Index	Bar	Rain	Rain Rate	Heat D-D	Cool D-D	In Temp	In Hum	In Dew	In Heat	In EMC	In Air Density	Wind Samp	Wind Tx	ISS Recept	Arc. Int.
24/11/23	2:00	15.3	15.6	15.1	83	12.4	9.7	WNW	19.31	17.7	W	15.0	15.2	14.9	1010.4	0.00	0.0	0.255	0.000	19.8	64	12.8	19.7	11.70	1.1844	2746	1	100.0	120
24/11/23	4:00	13.5	15.6	13.4	90	11.9	4.8	W	9.66	16.1	SSW	13.5	13.6	13.6	1009.1	4.40	80.6	0.403	0.000	19.7	64	12.7	19.5	11.70	1.1838	2800	1	100.0	120
24/11/23	6:00	13.1	13.8	12.7	91	11.6	1.6	W	3.22	11.3	W	13.1	13.1	13.1	1008.3	0.00	0.0	0.440	0.000	19.4	64	12.4	19.2	11.71	1.1842	2805	1	100.0	120
24/11/23	8:00	13.8	13.8	11.9	92	12.5	0.0	W	0.00	6.4	W	13.8	13.9	13.9	1007.9	0.00	0.0	0.380	0.000	19.4	64	12.5	19.3	11.71	1.1834	2801	1	100.0	120
24/11/23	10:00	17.7	17.7	13.8	73	12.8	1.6	NE	3.22	6.4	SSW	17.7	17.6	17.6	1006.3	0.00	0.0	0.056	0.000	22.2	57	13.3	22.1	10.47	1.1694	2803	1	100.0	120
24/11/23	12:00	17.9	18.2	17.3	79	14.2	8.0	E	16.09	17.7	ENE	17.9	18.1	18.1	1004.9	0.00	0.0	0.032	0.000	22.6	57	13.6	22.5	10.45	1.1662	2802	1	100.0	120
24/11/23	14:00	17.8	18.2	17.6	79	14.1	8.0	E	16.09	16.1	ESE	17.8	17.9	17.9	1002.7	0.00	0.0	0.046	0.000	23.2	56	14.0	23.3	10.27	1.1605	2806	1	100.0	120
24/11/23	16:00	17.6	18.3	17.6	77	13.5	4.8	S	9.66	16.1	E	17.6	17.6	17.6	1001.7	0.00	0.0	0.065	0.000	23.1	57	14.1	23.2	10.41	1.1596	2804	1	100.0	120
24/11/23	18:00	15.1	17.6	14.8	87	13.0	1.6	SSE	3.22	8.0	SSE	15.1	15.1	15.1	1000.4	0.00	0.0	0.269	0.000	24.3	55	14.7	24.4	10.02	1.1525	2808	1	100.0	120
24/11/23	20:00	12.9	15.1	12.8	90	11.3	1.6	W	3.22	9.7	SSW	12.9	12.9	12.9	998.5	0.00	0.0	0.454	0.000	22.4	58	13.8	22.4	10.65	1.1588	2802	1	100.0	120
24/11/23	22:00	12.1	13.1	12.1	89	10.3	3.2	W	6.44	12.9	WNW	12.1	12.1	12.1	997.1	0.00	0.0	0.523	0.000	20.3	63	13.1	20.2	11.58	1.1663	2803	1	100.0	120
25/11/23	00:00	11.8	12.3	11.2	85	9.3	3.2	W	6.44	17.7	WSW	11.8	11.7	11.7	995.2	0.00	0.0	0.546	0.000	19.8	64	12.8	19.7	11.70	1.1666	2804	1	100.0	120

StazioneMeteo 25/11/23

Date	Time	Temp Out	Hi Temp	Low Temp	Out Hum	Dew Pt.	Wind Speed	Wind Dir	Wind Run	Hi Speed	Hi Dir	Wind Chill	Heat Index	THW Index	Bar	Rain	Rain Rate	Heat D-D	Cool D-D	In Temp	In Hum	In Dew	In Heat	In EMC	In Air Density	Wind Samp	Wind Tx	ISS Recept	Arc. Int.
25/11/23	2:00	12.4	12.6	11.8	83	9.6	3.2	W	6.44	14.5	W	12.4	12.3	12.3	993.6	0.00	0.0	0.495	0.000	19.3	63	12.1	19.1	11.61	1.1673	2802	1	100.0	120
25/11/23	4:00	12.4	12.8	12.0	79	8.8	4.8	W	9.66	14.5	W	12.4	12.2	12.2	992.0	0.00	0.0	0.495	0.000	19.1	63	11.8	18.8	11.62	1.1668	2799	1	100.0	120
25/11/23	6:00	13.7	13.7	12.2	86	11.4	4.8	W	9.66	16.1	WNW	13.7	13.6	13.6	990.6	0.80	4.4	0.389	0.000	18.8	63	11.6	18.5	11.63	1.1662	2804	1	100.0	120
25/11/23	8:00	14.4	14.6	13.7	85	11.9	4.8	W	9.66	19.3	W	14.4	14.3	14.3	989.2	0.80	1.0	0.329	0.000	18.8	63	11.6	18.4	11.63	1.1648	2803	1	100.0	120
25/11/23	10:00	14.6	16.5	14.4	81	11.4	6.4	W	12.87	22.5	WNW	14.6	14.5	14.5	987.3	0.00	0.0	0.310	0.000	18.8	62	11.4	18.4	11.43	1.1625	2807	1	100.0	120
25/11/23	12:00	9.2	15.2	9.2	84	6.7	14.5	NNW	28.97	45.1	NNW	6.8	9.2	6.8	988.5	5.40	22.0	0.759	0.000	18.3	62	10.9	17.9	11.45	1.1665	2801	1	100.0	120
25/11/23	14:00	9.3	9.3	8.4	76	5.3	20.9	NNW	41.84	45.1	W	5.8	9.1	5.6	988.8	1.40	3.4	0.755	0.000	17.9	60	10.1	17.3	11.06	1.1692	2795	1	100.0	120
25/11/23	16:00	11.4	11.5	9.3	58	3.4	14.5	NNW	28.97	35.4	NNW	9.3	10.7	8.7	991.1	0.00	0.0	0.579	0.000	17.8	58	9.4	17.1	10.75	1.1732	2799	1	100.0	120
25/11/23	18:00	10.1	11.4	10.1	58	2.2	11.3	NW	22.53	33.8	W	8.6	9.6	8.1	993.8	0.00	0.0	0.685	0.000	17.3	57	8.7	16.6	10.61	1.1789	2789	1	100.0	120
25/11/23	20:00	9.6	10.2	9.0	56	1.2	16.1	NW	32.19	45.1	N	6.8	9.0	6.3	996.4	0.00	0.0	0.731	0.000	16.9	55	7.8	16.1	10.25	1.1845	2802	1	100.0	120
25/11/23	22:00	9.2	10.0	9.2	52	-0.1	16.1	WNW	32.19	35.4	NW	6.5	8.6	5.9	998.9	0.00	0.0	0.759	0.000	16.6	53	6.9	15.6	9.95	1.1898	2804	1	100.0	120
26/11/23	00:00	8.6	9.3	8.6	45	-2.7	14.5	WNW	28.97	35.4	WNW	6.0	7.8	5.3	1000.6	0.00	0.0	0.815	0.000	16.2	51	6.1	15.2	9.63	1.1939	2801	1	100.0	120

StazioneMeteo 26/11/23

Date	Time	Temp Out	Hi Temp	Low Temp	Out Hum	Dew Pt.	Wind Speed	Wind Dir	Wind Run	Hi Speed	Hi Dir	Wind Chill	Heat Index	THW Index	Bar	Rain	Rain Rate	Heat D-D	Cool D-D	In Temp	In Hum	In Dew	In Heat	In EMC	In Air Density	Wind Samp	Wind Tx	ISS Recept	Arc. Int.
26/11/23	2:00	7.8	8.6	7.7	43	-4.0	9.7	WNW	19.31	25.7	NW	6.1	7.0	5.3	1002.8	0.00	0.0	0.880	0.000	15.9	51	5.8	14.9	9.64	1.1980	2799	1	100.0	120
26/11/23	4:00	8.2	8.5	7.6	40	-4.6	16.1	WNW	32.19	46.7	WNW	5.3	7.4	4.5	1004.6	0.00	0.0	0.843	0.000	15.5	48	4.5	14.3	9.15	1.2029	2805	1	100.0	120
26/11/23	6:00	8.7	8.8	8.2	43	-3.2	17.7	WNW	35.41	46.7	NW	5.6	7.9	4.8	1007.3	0.00	0.0	0.806	0.000	15.2	46	3.6	13.9	8.85	1.2081	2804	1	100.0	120
26/11/23	8:00	9.3	9.3	8.4	43	-2.7	11.3	WNW	22.53	29.0	NW	7.6	8.5	6.8	1009.5	0.00	0.0	0.755	0.000	15.3	46	3.7	14.1	8.85	1.2102	2802	1	100.0	120
26/11/23	10:00	11.4	11.4	9.3	41	-1.4	11.3	NW	22.53	35.4	W	10.1	10.3	9.1	1011.4	0.00	0.0	0.579	0.000	15.4	46	3.9	14.2	8.85	1.2118	2800	1	100.0	120
26/11/23	12:00	12.6	12.7	11.3	37	-1.7	14.5	NW	28.97	37.0	WNW	10.8	11.3	9.4	1012.3	0.00	0.0	0.477	0.000	15.4	45	3.6	14.2	8.65	1.2131	2804	1	100.0	120
26/11/23	14:00	13.0	13.1	12.4	36	-1.7	14.5	NNW	28.97	32.2	N	11.3	11.6	9.8	1012.8	0.00	0.0	0.444	0.000	15.3	44	3.1	14.0	8.54	1.2144	2803	1	100.0	120
26/11/23	16:00	11.7	13.3	11.7	45	0.1	3.2	NNW	6.44	16.1	NNW	11.7	10.7	10.7	1013.7	0.00	0.0	0.556	0.000	15.1	45	3.3	13.8	8.65	1.2163	2806	1	100.0	120
26/11/23	18:00	9.3	11.7	9.1	50	-0.6	3.2	WSW	6.44	11.3	W	9.3	8.6	8.6	1014.9	0.00	0.0	0.755	0.000	14.7	47	3.5	13.5	8.95	1.2193	2805	1	100.0	120
26/11/23	20:00	8.4	9.2	6.8	46	-2.6	3.2	W	6.44	12.9	W	8.4	7.7	7.7	1016.1	0.00	0.0	0.829	0.000	14.5	47	3.3	13.3	8.95	1.2218	2801	1	100.0	120
26/11/23	22:00	7.2	8.8	6.4	54	-1.5	1.6	W	3.22	11.3	WSW	7.2	6.7	6.7	1016.4	0.00	0.0	0.926	0.000	14.3	48	3.4	13.1	9.15	1.2230	2799	1	100.0	120
27/11/23	00:00	8.4	8.4	4.9	52	-0.9	3.2	SSW	6.44	27.4	SSW	8.4	7.8	7.8	1017.2	0.00	0.0	0.829	0.000	14.1	48	3.2	12.9	9.15	1.2252	2805	1	100.0	120

StazioneMeteo 27/11/23

Date	Time	Temp Out	Hi Temp	Low Temp	Out Hum	Dew Pt.	Wind Speed	Wind Dir	Wind Run	Hi Speed	Hi Dir	Wind Chill	Heat Index	THW Index	Bar	Rain	Rain Rate	Heat D-D	Cool D-D	In Temp	In Hum	In Dew	In Heat	In EMC	In Air Density	Wind Samp	Wind Tx	ISS Recept	Arc. Int.
27/11/23	2:00	7.6	8.5	6.4	60	0.3	3.2	SSW	6.44	11.3	WSW	7.6	7.1	7.1	1016.9	0.00	0.0	0.898	0.000	13.9	49	3.4	12.8	9.35	1.2252	2797	1	100.0	120
27/11/23	4:00	6.5	7.7	6.3	73	2.0	1.6	NNE	3.22	9.7	S	6.5	6.2	6.2	1016.4	0.00	0.0	0.986	0.000	13.8	49	3.2	12.7	9.35	1.2253	2798	1	100.0	120
27/11/23	6:00	4.9	6.5	4.9	78	1.4	1.6	WNW	3.22	9.7	SW	4.9	4.8	4.8	1016.7	0.00	0.0	1.116	0.000	13.6	50	3.3	12.5	9.52	1.2265	2803	1	100.0	120
27/11/23	8:00	7.9	7.9	4.7	71	3.0	1.6	SW	3.22	17.7	WSW	7.9	7.7	7.7	1017.1	0.00	0.0	0.866	0.000	13.7	50	3.4	12.6	9.52	1.2266	2805	1	100.0	120
27/11/23	10:00	11.4	11.4	8.0	53	2.2	1.6	SW	3.22	11.3	SW	11.4	10.7	10.7	1017.6	0.00	0.0	0.574	0.000	14.1	52	4.3	13.0	9.80	1.2249	2781	1	100.0	120
27/11/23	12:00	14.8	14.8	11.4	53	5.3	1.6	SSE	3.22	8.0	SSE	14.8	13.8	13.8	1016.0	0.00	0.0	0.296	0.000	20.3	44	7.7	19.2	8.35	1.1941	2806	1	100.0	120
27/11/23	14:00	14.9	16.0	14.6	57	6.5	8.0	SSE	16.09	27.4	SSE	14.8	14.1	13.9	1014.1	0.00	0.0	0.282	0.000	21.4	43	8.3	20.3	8.23	1.1869	2804	1	100.0	120
27/11/23	16:00	13.9	15.1	13.8	67	7.9	11.3	SSE	22.53	25.7	SSE	13.2	13.4	12.6	1013.1	0.00	0.0	0.366	0.000	21.6	44	8.8	20.6	8.33	1.1846	2802	1	100.0	120
27/11/23	18:00	13.1	14.1	12.7	72	8.1	4.8	SSE	9.66	25.7	S	13.1	12.7	12.7	1012.5	0.00	0.0	0.440	0.000	19.4	48	8.1	18.5	8.91	1.1932	2808	1	100.0	120
27/11/23	20:00	13.4	13.7	13.1	73	8.7	3.2	NE	6.44	12.9	SSE	13.4	13.1	13.1	1011.2	0.00	0.0	0.407	0.000	17.5	51	7.2	16.5	9.58	1.2004	2804	1	100.0	120
27/11/23	22:00	14.2	14.2	13.3	70	8.8	3.2	W	6.44	19.3	SW	14.2	13.7	13.7	1010.1	0.00	0.0	0.347	0.000	16.8	52	6.9	15.8	9.75	1.2024	2804	1	100.0	120
28/11/23	00:00	13.4	14.2	13.3	73	8.6	1.6	SSW	3.22	9.7	S	13.4	13.0	13.0	1008.8	0.00	0.0	0.412	0.000	16.4	53	6.8	15.4	9.95	1.2025	2800	1	100.0	120

StazioneMeteo 28/11/23

Date	Time	Temp Out	Hi Temp	Low Temp	Out Hum	Dew Pt.	Wind Speed	Wind Dir	Wind Run	Hi Speed	Hi Dir	Wind Chill	Heat Index	THW Index	Bar	Rain	Rain Rate	Heat D-D	Cool D-D	In Temp	In Hum	In Dew	In Heat	In EMC	In Air Density	Wind Samp	Wind Tx	ISS Recept	Arc. Int.
28/11/23	2:00	13.6	13.9	13.4	70	8.2	1.6	W	3.22	9.7	SSE	13.6	13.1	13.1	1006.2	0.00	0.0	0.394	0.000	16.2	53	6.6	15.2	9.95	1.2005	2805	1	100.0	120
28/11/23	4:00	13.4	13.9	13.3	71	8.3	1.6	WNW	3.22	11.3	W	13.4	13.0	13.0	1003.3	0.00	0.0	0.407	0.000	16.0	53	6.4	15.0	9.95	1.1978	2804	1	100.0	120
28/11/23	6:00	15.0	15.0	13.4	67	8.9	4.8	SSE	9.66	20.9	SSE	15.0	14.4	14.4	1000.9	0.00	0.0	0.278	0.000	15.8	53	6.3	14.8	9.95	1.1957	2807	1	100.0	120
28/11/23	8:00	15.8	15.8	14.9	66	9.5	4.8	WNW	9.66	30.6	SSE	15.8	15.3	15.3	1000.1	0.00	0.0	0.208	0.000	15.9	54	6.6	14.9	10.15	1.1943	2807	1	100.0	120
28/11/23	10:00	17.2	17.2	15.8	70	11.6	11.3	S	22.53	40.2	S	17.1	16.9	16.8	998.2	0.00	0.0	0.097	0.000	20.3	50	9.6	19.5	9.28	1.1713	2806	1	100.0	120
28/11/23	12:00	20.4	20.4	16.1	61	12.7	11.3	SSE	22.53	49.9	SW	20.4	20.3	20.3	996.5	0.00	0.0	0.000	0.176	21.2	50	10.3	20.2	9.25	1.1653	2801	1	100.0	120
28/11/23	14:00	21.1	21.5	20.1	45	8.7	8.0	W	16.09	27.4	WNW	21.1	19.9	19.9	996.7	0.00	0.0	0.000	0.231	23.8	47	11.8	23.6	8.75	1.1535	2806	1	100.0	120
28/11/23	16:00	19.3	21.1	19.3	44	6.8	6.4	W	12.87	30.6	S	19.3	18.2	18.2	997.1	0.00	0.0	0.000	0.083	24.6	46	12.2	24.3	8.53	1.1508	2807	1	100.0	120
28/11/23	18:00	17.6	19.3	17.6	52	7.6	4.8	S	9.66	20.9	S	17.6	16.6	16.6	998.5	0.00	0.0	0.065	0.000	24.3	44	11.2	23.9	8.24	1.1546	2798	1	100.0	120
28/11/23	20:00	17.4	17.6	17.1	50	6.9	3.2	SSW	6.44	12.9	W	17.4	16.4	16.4	999.7	0.00	0.0	0.074	0.000	20.1	53	10.2	19.4	9.89	1.1736	2807	1	100.0	120
28/11/23	22:00	16.7	17.4	16.1	56	7.8	1.6	SSE	3.22	9.7	S	16.7	15.8	15.8	1000.7	0.00	0.0	0.139	0.000	19.1	54	9.6	18.4	10.09	1.1792	2804	1	100.0	120
29/11/23	00:00	15.6	17.1	15.6	67	9.4	4.8	NW	9.66	19.3	N	15.6	15.0	15.0	1002.1	0.00	0.0	0.231	0.000	18.7	54	9.2	18.0	10.12	1.1828	2804	1	100.0	120

StazioneMeteo 29/11/23

Date	Time	Temp Out	Hi Temp	Low Temp	Out Hum	Dew Pt.	Wind Speed	Wind Dir	Wind Run	Hi Speed	Hi Dir	Wind Chill	Heat Index	THW Index	Bar	Rain	Rain Rate	Heat D-D	Cool D-D	In Temp	In Hum	In Dew	In Heat	In EMC	In Air Density	Wind Samp	Wind Tx	ISS Recept	Arc. Int.
29/11/23	2:00	13.9	15.6	13.3	71	8.8	3.2	W	6.44	11.3	W	13.9	13.5	13.5	1002.6	0.00	0.0	0.366	0.000	18.4	55	9.2	17.7	10.25	1.1847	2799	1	100.0	120
29/11/23	4:00	13.2	13.9	11.6	75	8.8	3.2	SSW	6.44	12.9	WNW	13.2	12.8	12.8	1002.3	0.00	0.0	0.431	0.000	18.1	55	8.9	17.4	10.25	1.1858	2804	1	100.0	120
29/11/23	6:00	12.4	13.7	12.3	79	8.8	3.2	W	6.44	12.9	WSW	12.4	12.2	12.2	1002.9	0.00	0.0	0.495	0.000	17.9	55	8.8	17.2	10.25	1.1873	2809	1	100.0	120
29/11/23	8:00	13.6	14.0	12.0	77	9.7	3.2	WSW	6.44	11.3	SSW	13.6	13.3	13.3	1004.5	0.00	0.0	0.394	0.000	18.1	55	8.9	17.3	10.25	1.1887	2800	1	100.0	120
29/11/23	10:00	17.2	17.3	13.7	64	10.3	3.2	W	6.44	17.7	SSW	17.2	16.7	16.7	1005.6	0.00	0.0	0.097	0.000	20.9	50	10.1	20.0	9.26	1.1774	2802	1	100.0	120
29/11/23	12:00	20.0	20.1	17.2	40	6.0	6.4	W	12.87	22.5	W	20.0	18.7	18.7	1004.9	0.00	0.0	0.000	0.139	21.7	49	10.5	20.9	9.05	1.1729	2805	1	100.0	120
29/11/23	14:00	17.2	20.3	17.1	64	10.3	8.0	WNW	16.09	22.5	NW	17.2	16.7	16.7	1005.9	0.00	0.0	0.097	0.000	25.3	44	12.1	24.9	8.20	1.1583	2806	1	100.0	120
29/11/23	16:00	16.8	17.4	16.8	60	9.0	3.2	NE	6.44	14.5	E	16.8	16.1	16.1	1007.6	0.00	0.0	0.130	0.000	25.1	45	12.3	24.7	8.41	1.1610	2806	1	100.0	120
29/11/23	18:00	13.2	16.8	13.2	53	3.8	3.2	W	6.44	16.1	WSW	13.2	12.3	12.3	1008.8	0.00	0.0	0.426	0.000	23.1	44	10.1	22.6	8.28	1.1725	2802	1	100.0	120
29/11/23	20:00	10.4	13.6	10.3	64	3.9	1.6	NW	3.22	11.3	W	10.4	10.1	10.1	1010.5	0.00	0.0	0.657	0.000	20.1	45	7.8	19.1	8.49	1.1884	2802	1	100.0	120
29/11/23	22:00	8.9	11.5	8.9	70	3.8	1.6	W	3.22	16.1	S	8.9	8.7	8.7	1011.3	0.00	0.0	0.782	0.000	19.6	47	7.9	18.6	8.81	1.1916	2800	1	100.0	120
30/11/23	00:00	8.6	10.2	8.6	70	3.4	3.2	W	6.44	12.9	SW	8.6	8.3	8.3	1011.8	0.00	0.0	0.815	0.000	19.1	48	7.8	18.1	8.92	1.1940	2800	1	100.0	120

StazioneMeteo 30/11/23

Date	Time	Temp Out	Hi Temp	Low Temp	Out Hum	Dew Pt.	Wind Speed	Wind Dir	Wind Run	Hi Speed	Hi Dir	Wind Chill	Heat Index	THW Index	Bar	Rain	Rain Rate	Heat D-D	Cool D-D	In Temp	In Hum	In Dew	In Heat	In EMC	In Air Density	Wind Samp	Wind Tx	ISS Recept	Arc. Int.
30/11/23	2:00	9.5	9.5	8.3	67	3.7	3.2	SSW	6.44	19.3	S	9.5	9.2	9.2	1012.3	0.00	0.0	0.736	0.000	18.7	49	7.8	17.7	9.14	1.1963	2800	1	100.0	120
30/11/23	4:00	9.8	11.8	9.4	71	4.8	3.2	SSW	6.44	17.7	WSW	9.8	9.6	9.6	1012.5	0.00	0.0	0.713	0.000	18.4	49	7.5	17.4	9.15	1.1979	2796	1	100.0	120
30/11/23	6:00	9.6	9.9	9.3	76	5.5	1.6	SSW	3.22	12.9	W	9.6	9.4	9.4	1012.8	0.00	0.0	0.731	0.000	18.2	50	7.6	17.2	9.36	1.1993	2801	1	100.0	120
30/11/23	8:00	11.7	11.7	9.4	77	7.8	3.2	W	6.44	12.9	WSW	11.7	11.5	11.5	1013.5	0.00	0.0	0.551	0.000	18.2	50	7.6	17.2	9.35	1.1999	2804	1	100.0	120
30/11/23	10:00	17.2	17.2	11.1	65	10.5	1.6	S	3.22	16.1	WSW	17.2	16.7	16.7	1014.2	0.00	0.0	0.097	0.000	23.3	47	11.4	23.1	8.75	1.1765	2804	1	100.0	120
30/11/23	12:00	19.3	19.3	17.2	65	12.6	12.9	SSE	25.75	38.6	SSE	19.0	19.2	18.9	1013.2	0.00	0.0	0.000	0.083	25.4	45	12.6	25.0	8.40	1.1659	2805	1	100.0	120
30/11/23	14:00	19.1	19.8	18.9	68	13.0	12.9	SSE	25.75	38.6	S	18.7	18.9	18.6	1012.3	0.00	0.0	0.000	0.060	25.9	45	13.1	25.6	8.38	1.1621	2806	1	100.0	120
30/11/23	16:00	18.0	19.1	18.0	82	14.9	8.0	SSE	16.09	29.0	SSE	18.0	18.3	18.3	1012.4	0.00	0.0	0.028	0.000	24.8	47	12.7	24.6	8.72	1.1673	2802	1	100.0	120
30/11/23	18:00	17.7	18.0	17.6	86	15.3	8.0	S	16.09	29.0	S	17.7	18.0	18.0	1012.3	0.00	0.0	0.056	0.000	23.2	52	12.8	23.2	9.57	1.1731	2805	1	100.0	120
30/11/23	20:00	18.1	18.1	17.6	87	15.9	4.8	S	9.66	22.5	SSW	18.1	18.5	18.5	1012.5	0.00	0.0	0.023	0.000	21.0	56	11.9	20.4	10.35	1.1832	2802	1	100.0	120
30/11/23	22:00	17.8	18.2	17.8	87	15.6	3.2	W	6.44	16.1	SSE	17.8	18.2	18.2	1011.5	0.00	0.0	0.042	0.000	20.6	57	11.7	20.1	10.57	1.1841	2803	1	100.0	120
1/12/23	00:00	17.7	18.1	17.7	87	15.5	4.8	W	9.66	22.5	WNW	17.7	18.0	18.0	1011.6	0.00	0.0	0.056	0.000	20.3	58	11.7	19.9	10.75	1.1853	2804	1	100.0	120

StazioneMeteo 1/12/23

Date	Time	Temp Out	Hi Temp	Low Temp	Out Hum	Dew Pt.	Wind Speed	Wind Dir	Wind Run	Hi Speed	Hi Dir	Wind Chill	Heat Index	THW Index	Bar	Rain	Rain Rate	Heat D-D	Cool D-D	In Temp	In Hum	In Dew	In Heat	In EMC	In Air Density	Wind Samp	Wind Tx	ISS Recept	Arc. Int.
1/12/23	2:00	17.1	17.7	16.8	83	14.2	3.2	W	6.44	12.9	WSW	17.1	17.3	17.3	1011.3	0.00	0.0	0.102	0.000	20.1	58	11.6	19.7	10.75	1.1858	2802	1	100.0	120
1/12/23	4:00	15.0	17.5	15.0	84	12.3	4.8	WNW	9.66	17.7	S	15.0	14.9	14.9	1010.9	0.00	0.0	0.278	0.000	20.0	58	11.5	19.6	10.75	1.1859	2800	1	100.0	120
1/12/23	6:00	16.7	16.7	14.4	87	14.5	1.6	W	3.22	9.7	WNW	16.7	16.9	16.9	1011.3	0.00	0.0	0.139	0.000	19.9	58	11.4	19.5	10.75	1.1869	2802	1	100.0	120
1/12/23	8:00	18.0	18.0	16.7	83	15.1	3.2	SSW	6.44	17.7	SW	18.0	18.3	18.3	1011.4	0.00	0.0	0.028	0.000	20.0	58	11.5	19.6	10.75	1.1865	2799	1	100.0	120
1/12/23	10:00	19.4	19.4	18.0	81	16.1	6.4	W	12.87	29.0	SSE	19.4	20.0	20.0	1011.0	0.00	0.0	0.000	0.093	23.1	54	13.2	23.0	9.88	1.1718	2793	1	100.0	120
1/12/23	12:00	20.3	20.4	19.4	80	16.7	9.7	S	19.31	40.2	SSE	20.3	21.0	21.0	1009.7	0.00	0.0	0.000	0.162	23.7	56	14.4	23.8	10.26	1.1665	2788	1	100.0	120
1/12/23	14:00	20.1	20.8	20.1	81	16.7	8.0	S	16.09	35.4	SSE	20.1	20.8	20.8	1008.4	0.00	0.0	0.000	0.148	24.3	55	14.7	24.4	10.02	1.1622	2800	1	100.0	120
1/12/23	16:00	19.2	21.1	19.2	85	16.6	8.0	SW	16.09	40.2	SW	19.2	19.8	19.8	1008.3	0.00	0.0	0.000	0.074	24.2	56	14.9	24.4	10.23	1.1621	2808	1	100.0	120
1/12/23	18:00	18.7	19.2	18.7	86	16.3	8.0	WNW	16.09	33.8	SSW	18.7	19.2	19.2	1009.1	0.00	0.0	0.000	0.032	24.3	57	15.2	24.4	10.32	1.1623	2799	1	100.0	120
1/12/23	20:00	18.7	18.8	18.7	86	16.3	4.8	SSW	9.66	22.5	WNW	18.7	19.2	19.2	1008.6	0.00	0.0	0.000	0.028	22.3	62	14.6	22.3	11.31	1.1703	2805	1	100.0	120
1/12/23	22:00	18.8	18.8	18.6	81	15.4	8.0	W	16.09	32.2	WSW	18.8	19.2	19.2	1007.9	0.00	0.0	0.000	0.037	21.2	65	14.3	21.1	11.85	1.1743	2800	1	100.0	120
2/12/23	00:00	18.6	18.9	18.5	84	15.9	11.3	SSW	22.53	53.1	SSE	18.6	19.1	19.1	1007.0	0.00	0.0	0.000	0.023	20.9	65	14.1	20.8	11.86	1.1747	2807	1	100.0	120

StazioneMeteo 2/12/23

Date	Time	Temp Out	Hi Temp	Low Temp	Out Hum	Dew Pt.	Wind Speed	Wind Dir	Wind Run	Hi Speed	Hi Dir	Wind Chill	Heat Index	THW Index	Bar	Rain	Rain Rate	Heat D-D	Cool D-D	In Temp	In Hum	In Dew	In Heat	In EMC	In Air Density	Wind Samp	Wind Tx	ISS Recept	Arc. Int.
2/12/23	2:00	18.3	18.6	18.2	85	15.8	11.3	S	22.53	48.3	SSE	18.3	18.7	18.7	1006.5	0.00	0.0	0.000	0.000	20.7	65	13.9	20.7	11.87	1.1752	2804	1	100.0	120
2/12/23	4:00	18.2	18.3	18.1	76	13.9	12.9	S	25.75	45.1	S	17.9	18.3	17.9	1005.7	0.00	0.0	0.009	0.000	20.6	65	13.7	20.6	11.87	1.1749	2801	1	100.0	120
2/12/23	6:00	18.1	18.3	17.9	78	14.2	19.3	SSE	38.62	43.5	SSE	16.1	18.2	16.2	1005.1	0.00	0.0	0.023	0.000	20.4	64	13.4	20.4	11.67	1.1750	2802	1	100.0	120
2/12/23	8:00	18.3	18.4	17.8	76	14.0	16.1	S	32.19	37.0	S	17.1	18.4	17.2	1005.6	0.00	0.0	0.000	0.000	20.4	64	13.3	20.3	11.68	1.1758	2802	1	100.0	120
2/12/23	10:00	19.9	19.9	18.3	62	12.4	12.9	SSE	25.75	30.6	SSE	19.6	19.7	19.3	1005.3	0.00	0.0	0.000	0.134	20.8	63	13.5	20.7	11.56	1.1738	2804	1	100.0	120
2/12/23	12:00	20.8	21.1	19.9	54	11.2	16.1	SSE	32.19	37.0	SSE	19.7	20.2	19.0	1004.5	0.00	0.0	0.000	0.208	20.9	61	13.1	20.7	11.25	1.1726	2805	1	100.0	120
2/12/23	14:00	21.7	21.7	20.8	48	10.2	6.4	SSE	12.87	33.8	S	21.7	20.8	20.8	1004.4	0.00	0.0	0.000	0.278	20.9	61	13.1	20.7	11.25	1.1725	2802	1	100.0	120
2/12/23	16:00	20.4	21.7	20.3	48	9.0	3.2	SW	6.44	17.7	WSW	20.4	19.4	19.4	1005.2	0.00	0.0	0.000	0.171	20.7	60	12.7	20.4	11.05	1.1748	2807	1	100.0	120
2/12/23	18:00	19.6	20.4	19.1	58	11.1	4.8	SSW	9.66	22.5	W	19.6	19.1	19.1	1006.2	0.00	0.0	0.000	0.102	20.5	60	12.5	20.3	11.05	1.1772	2802	1	100.0	120
2/12/23	20:00	17.9	19.6	17.9	65	11.3	4.8	W	9.66	22.5	SSE	17.9	17.6	17.6	1006.7	0.00	0.0	0.032	0.000	20.3	60	12.3	20.1	11.05	1.1786	2805	1	100.0	120
2/12/23	22:00	18.1	19.8	17.8	38	3.5	6.4	W	12.87	24.1	SW	18.1	16.6	16.6	1007.9	0.00	0.0	0.023	0.000	20.2	60	12.2	19.9	11.05	1.1806	2802	1	100.0	120
3/12/23	00:00	15.6	18.3	15.6	58	7.4	4.8	W	9.66	19.3	W	15.6	14.8	14.8	1009.1	0.00	0.0	0.227	0.000	20.1	59	11.8	19.8	10.95	1.1829	2803	1	100.0	120

StazioneMeteo 3/12/23

Date	Time	Temp Out	Hi Temp	Low Temp	Out Hum	Dew Pt.	Wind Speed	Wind Dir	Wind Run	Hi Speed	Hi Dir	Wind Chill	Heat Index	THW Index	Bar	Rain	Rain Rate	Heat D-D	Cool D-D	In Temp	In Hum	In Dew	In Heat	In EMC	In Air Density	Wind Samp	Wind Tx	ISS Recept	Arc. Int.
3/12/23	2:00	15.6	16.3	15.6	63	8.6	3.2	SSW	6.44	11.3	W	15.6	14.9	14.9	1009.8	0.00	0.0	0.227	0.000	19.9	59	11.7	19.6	10.95	1.1845	2807	1	100.0	120
3/12/23	4:00	13.5	16.2	13.5	70	8.1	3.2	SSW	6.44	8.0	S	13.5	13.0	13.0	1010.3	0.00	0.0	0.403	0.000	19.8	59	11.5	19.4	10.95	1.1860	2803	1	100.0	120
3/12/23	6:00	13.2	13.5	12.9	71	8.0	1.6	WNW	3.22	11.3	SW	13.2	12.7	12.7	1011.1	0.00	0.0	0.431	0.000	19.6	59	11.3	19.2	10.95	1.1881	2807	1	100.0	120
3/12/23	8:00	14.1	14.1	12.6	65	7.6	1.6	W	3.22	14.5	NE	14.1	13.4	13.4	1012.3	0.00	0.0	0.356	0.000	19.6	59	11.3	19.2	10.95	1.1895	2807	1	100.0	120
3/12/23	10:00	16.8	16.9	14.1	52	6.9	3.2	W	6.44	11.3	W	16.8	15.8	15.8	1013.7	0.00	0.0	0.130	0.000	19.8	58	11.3	19.4	10.75	1.1903	2808	1	100.0	120
3/12/23	12:00	17.4	17.4	16.7	42	4.3	6.4	WNW	12.87	19.3	WNW	17.4	16.0	16.0	1013.1	0.00	0.0	0.079	0.000	19.9	56	10.9	19.5	10.39	1.1893	2804	1	100.0	120
3/12/23	14:00	18.7	18.8	17.3	39	4.5	3.2	WNW	6.44	8.0	WNW	18.7	17.3	17.3	1013.1	0.00	0.0	0.000	0.032	20.1	56	11.0	19.6	10.39	1.1888	2806	1	100.0	120
3/12/23	16:00	16.6	18.7	16.5	57	8.0	3.2	ESE	6.44	12.9	SSE	16.6	15.7	15.7	1014.2	0.00	0.0	0.148	0.000	19.8	56	10.7	19.3	10.40	1.1914	2802	1	100.0	120
3/12/23	18:00	14.1	16.6	14.1	70	8.7	3.2	E	6.44	14.5	E	14.1	13.6	13.6	1015.5	0.00	0.0	0.356	0.000	19.4	57	10.6	18.9	10.61	1.1947	2801	1	100.0	120
3/12/23	20:00	13.3	14.1	11.7	68	7.5	4.8	W	9.66	16.1	NE	13.3	12.8	12.8	1016.2	0.00	0.0	0.417	0.000	19.2	57	10.4	18.6	10.62	1.1966	2805	1	100.0	120
3/12/23	22:00	13.6	13.8	13.1	69	8.0	6.4	W	12.87	19.3	W	13.6	13.1	13.1	1018.0	0.00	0.0	0.394	0.000	18.9	57	10.2	18.3	10.63	1.1998	2808	1	100.0	120
4/12/23	00:00	12.4	13.8	12.4	73	7.7	9.7	NNW	19.31	20.9	NNW	11.6	12.1	11.2	1018.4	0.00	0.0	0.491	0.000	18.7	56	9.8	18.1	10.44	1.2018	2800	1	100.0	120

StazioneMeteo 4/12/23

Date	Time	Temp Out	Hi Temp	Low Temp	Out Hum	Dew Pt.	Wind Speed	Wind Dir	Wind Run	Hi Speed	Hi Dir	Wind Chill	Heat Index	THW Index	Bar	Rain	Rain Rate	Heat D-D	Cool D-D	In Temp	In Hum	In Dew	In Heat	In EMC	In Air Density	Wind Samp	Wind Tx	ISS Recept	Arc. Int.
4/12/23	2:00	11.8	12.4	11.8	74	7.3	6.4	WNW	12.87	16.1	WNW	11.5	11.5	11.2	1019.0	0.00	0.0	0.542	0.000	18.6	56	9.6	17.9	10.44	1.2033	2801	1	100.0	120
4/12/23	4:00	11.0	11.9	11.0	73	6.3	6.4	WNW	12.87	14.5	WNW	10.6	10.7	10.3	1019.0	0.00	0.0	0.611	0.000	18.3	56	9.3	17.6	10.45	1.2046	2801	1	100.0	120
4/12/23	6:00	11.3	11.4	10.8	75	7.1	6.4	WNW	12.87	24.1	N	10.9	11.1	10.7	1019.7	0.00	0.0	0.583	0.000	18.1	56	9.1	17.3	10.45	1.2067	2805	1	100.0	120
4/12/23	8:00	11.9	11.9	11.3	71	6.8	8.0	WNW	16.09	19.3	W	11.2	11.5	10.8	1020.8	0.00	0.0	0.537	0.000	17.9	56	9.0	17.2	10.45	1.2085	2806	1	100.0	120
4/12/23	10:00	12.3	12.3	11.8	69	6.8	9.7	WNW	19.31	22.5	NNW	11.4	11.9	11.0	1021.4	0.00	0.0	0.500	0.000	20.7	52	10.5	20.0	9.66	1.1964	2800	1	100.0	120
4/12/23	12:00	13.8	14.1	12.3	63	6.9	9.7	NNW	19.31	25.7	N	13.3	13.2	12.6	1020.1	0.00	0.0	0.375	0.000	22.4	47	10.5	21.8	8.75	1.1880	2804	1	100.0	120
4/12/23	14:00	13.9	14.3	13.7	65	7.4	9.7	NE	19.31	24.1	ENE	13.3	13.3	12.7	1019.0	0.00	0.0	0.370	0.000	24.7	44	11.6	24.3	8.22	1.1763	2806	1	100.0	120
4/12/23	16:00	12.9	14.1	12.9	66	6.7	8.0	NE	16.09	20.9	NE	12.5	12.4	11.9	1018.8	0.00	0.0	0.449	0.000	24.2	44	11.1	23.8	8.24	1.1789	2806	1	100.0	120
4/12/23	18:00	10.1	12.9	10.1	78	6.4	1.6	W	3.22	6.4	WSW	10.1	10.0	10.0	1019.1	0.00	0.0	0.690	0.000	23.0	47	11.1	22.7	8.75	1.1839	2804	1	100.0	120
4/12/23	20:00	8.3	10.1	8.3	83	5.6	1.6	W	3.22	4.8	W	8.3	8.2	8.2	1018.8	0.00	0.0	0.838	0.000	19.7	53	9.8	19.0	9.90	1.1983	2802	1	100.0	120
4/12/23	22:00	7.6	8.6	7.6	84	5.1	1.6	SW	3.22	6.4	SSW	7.6	7.6	7.6	1018.6	0.00	0.0	0.894	0.000	18.9	54	9.4	18.2	10.11	1.2014	2799	1	100.0	120
5/12/23	00:00	8.5	9.6	7.6	83	5.8	3.2	WSW	6.44	12.9	WSW	8.5	8.4	8.4	1018.1	0.00	0.0	0.819	0.000	18.4	54	9.0	17.7	10.14	1.2033	2807	1	100.0	120

StazioneMeteo 5/12/23

Date	Time	Temp Out	Hi Temp	Low Temp	Out Hum	Dew Pt.	Wind Speed	Wind Dir	Wind Run	Hi Speed	Hi Dir	Wind Chill	Heat Index	THW Index	Bar	Rain	Rain Rate	Heat D-D	Cool D-D	In Temp	In Hum	In Dew	In Heat	In EMC	In Air Density	Wind Samp	Wind Tx	ISS Recept	Arc. Int.
5/12/23	2:00	8.7	8.8	8.2	85	6.3	0.0	W	0.00	3.2	ENE	8.7	8.7	8.7	1017.2	0.00	0.0	0.801	0.000	18.1	54	8.7	17.3	10.15	1.2039	2803	1	100.0	120
5/12/23	4:00	9.4	9.5	8.7	83	6.7	3.2	SSW	6.44	12.9	WSW	9.4	9.4	9.4	1016.0	0.00	0.0	0.741	0.000	17.9	54	8.4	17.1	10.15	1.2035	2802	1	100.0	120
5/12/23	6:00	10.9	10.9	9.4	76	6.9	4.8	WSW	9.66	12.9	SW	10.9	10.7	10.7	1015.2	0.00	0.0	0.616	0.000	17.7	54	8.2	16.8	10.15	1.2036	2807	1	100.0	120
5/12/23	8:00	10.5	10.9	9.9	80	7.2	1.6	SSW	3.22	11.3	SSW	10.5	10.4	10.4	1014.2	0.00	0.0	0.653	0.000	17.6	55	8.4	16.8	10.25	1.2028	2802	1	100.0	120
5/12/23	10:00	12.4	12.4	10.4	78	8.7	1.6	W	3.22	11.3	WSW	12.4	12.2	12.2	1013.7	0.00	0.0	0.495	0.000	20.7	49	9.6	19.8	9.07	1.1884	2801	1	100.0	120
5/12/23	12:00	16.1	16.3	12.4	67	9.9	4.8	W	9.66	16.1	S	16.1	15.6	15.6	1011.0	0.00	0.0	0.190	0.000	22.9	48	11.3	22.6	8.92	1.1744	2803	1	100.0	120
5/12/23	14:00	15.4	16.1	15.3	59	7.5	4.8	W	9.66	19.3	SSE	15.4	14.6	14.6	1009.1	0.00	0.0	0.241	0.000	25.4	45	12.6	25.0	8.40	1.1612	2803	1	100.0	120
5/12/23	16:00	14.8	15.6	14.8	59	6.9	3.2	W	6.44	14.5	W	14.8	14.0	14.0	1008.7	0.00	0.0	0.292	0.000	25.8	44	12.7	25.4	8.18	1.1589	2803	1	100.0	120
5/12/23	18:00	13.2	14.8	13.2	67	7.2	0.0	S	0.00	4.8	S	13.2	12.6	12.6	1008.2	0.00	0.0	0.431	0.000	22.3	49	11.1	21.8	9.05	1.1737	2803	1	100.0	120
5/12/23	20:00	13.2	13.4	12.2	68	7.4	1.6	W	3.22	6.4	WNW	13.2	12.7	12.7	1008.3	0.00	0.0	0.426	0.000	20.5	52	10.3	19.8	9.67	1.1819	2805	1	100.0	120
5/12/23	22:00	12.1	13.7	12.1	83	9.3	3.2	W	6.44	16.1	W	12.1	11.9	11.9	1007.4	0.00	0.0	0.523	0.000	19.8	53	9.9	19.2	9.90	1.1841	2806	1	100.0	120
6/12/23	00:00	11.2	12.1	10.8	81	8.0	4.8	SSW	9.66	14.5	SW	11.1	11.1	11.0	1007.9	0.00	0.0	0.597	0.000	19.3	54	9.7	18.6	10.08	1.1870	2803	1	100.0	120

StazioneMeteo 6/12/23

Date	Time	Temp Out	Hi Temp	Low Temp	Out Hum	Dew Pt.	Wind Speed	Wind Dir	Wind Run	Hi Speed	Hi Dir	Wind Chill	Heat Index	THW Index	Bar	Rain	Rain Rate	Heat D-D	Cool D-D	In Temp	In Hum	In Dew	In Heat	In EMC	In Air Density	Wind Samp	Wind Tx	ISS Recept	Arc. Int.
6/12/23	2:00	10.4	11.4	9.9	82	7.4	4.8	S	9.66	16.1	W	10.3	10.3	10.2	1007.3	0.00	0.0	0.662	0.000	18.9	54	9.4	18.2	10.11	1.1882	2802	1	100.0	120
6/12/23	4:00	10.5	11.1	9.8	78	6.8	4.8	SW	9.66	14.5	SSW	10.4	10.3	10.2	1007.1	0.00	0.0	0.653	0.000	18.5	55	9.3	17.8	10.24	1.1896	2803	1	100.0	120
6/12/23	6:00	8.9	10.7	8.2	80	5.6	4.8	SW	9.66	20.9	SSW	8.6	8.8	8.5	1008.2	0.00	0.0	0.787	0.000	18.2	55	9.0	17.4	10.25	1.1925	2802	1	100.0	120
6/12/23	8:00	9.8	9.9	7.7	77	5.9	3.2	SSW	6.44	19.3	SW	9.8	9.7	9.7	1008.8	0.00	0.0	0.713	0.000	18.1	54	8.6	17.3	10.15	1.1941	2802	1	100.0	120
6/12/23	10:00	15.1	15.1	9.7	57	6.6	3.2	NE	6.44	16.1	SSW	15.1	14.2	14.2	1010.0	0.00	0.0	0.273	0.000	21.1	47	9.3	20.0	8.75	1.1827	2797	1	100.0	120
6/12/23	12:00	14.9	15.8	14.9	57	6.5	4.8	SSW	9.66	16.1	SSW	14.9	14.1	14.1	1009.3	0.00	0.0	0.282	0.000	23.8	46	11.5	23.5	8.55	1.1689	2800	1	100.0	120
6/12/23	14:00	15.7	15.8	14.9	58	7.5	3.2	W	6.44	12.9	W	15.7	14.9	14.9	1009.1	0.00	0.0	0.218	0.000	26.2	44	13.0	25.8	8.17	1.1574	2804	1	100.0	120
6/12/23	16:00	13.8	15.7	13.7	66	7.5	1.6	S	3.22	8.0	S	13.8	13.2	13.2	1009.5	0.00	0.0	0.380	0.000	24.1	47	12.0	23.8	8.74	1.1674	2804	1	100.0	120
6/12/23	18:00	12.3	13.7	12.3	71	7.2	1.6	W	3.22	6.4	W	12.3	11.9	11.9	1010.3	0.00	0.0	0.500	0.000	24.9	46	12.5	24.7	8.51	1.1643	2806	1	100.0	120
6/12/23	20:00	11.8	12.9	11.8	73	7.1	3.2	SSW	6.44	11.3	SSW	11.8	11.5	11.5	1011.0	0.00	0.0	0.542	0.000	21.4	53	11.4	20.7	9.83	1.1805	2801	1	100.0	120
6/12/23	22:00	11.2	11.8	11.1	72	6.4	1.6	WNW	3.22	11.3	SSW	11.2	10.9	10.9	1011.7	0.00	0.0	0.593	0.000	20.2	54	10.6	19.7	10.01	1.1868	2805	1	100.0	120
7/12/23	00:00	10.6	12.1	10.3	74	6.2	1.6	W	3.22	9.7	W	10.6	10.4	10.4	1011.7	0.00	0.0	0.644	0.000	19.6	54	10.0	19.0	10.06	1.1899	2805	1	100.0	120

StazioneMeteo 7/12/23

Date	Time	Temp Out	Hi Temp	Low Temp	Out Hum	Dew Pt.	Wind Speed	Wind Dir	Wind Run	Hi Speed	Hi Dir	Wind Chill	Heat Index	THW Index	Bar	Rain	Rain Rate	Heat D-D	Cool D-D	In Temp	In Hum	In Dew	In Heat	In EMC	In Air Density	Wind Samp	Wind Tx	ISS Recept	Arc. Int.
7/12/23	2:00	9.7	11.7	9.7	77	5.8	1.6	SW	3.22	12.9	W	9.7	9.6	9.6	1012.0	0.00	0.0	0.722	0.000	19.2	54	9.6	18.5	10.09	1.1924	2806	1	100.0	120
7/12/23	4:00	11.3	11.3	9.3	70	6.1	1.6	W	3.22	11.3	W	11.3	10.9	10.9	1011.9	0.00	0.0	0.583	0.000	18.9	54	9.4	18.2	10.11	1.1937	2806	1	100.0	120
7/12/23	6:00	10.9	11.8	10.9	72	6.1	3.2	W	6.44	11.3	WNW	10.9	10.6	10.6	1012.6	0.00	0.0	0.616	0.000	18.6	54	9.1	17.9	10.13	1.1958	2806	1	100.0	120
7/12/23	8:00	9.3	11.3	9.2	81	6.2	1.6	W	3.22	11.3	W	9.3	9.3	9.3	1014.0	0.00	0.0	0.750	0.000	17.8	57	9.1	17.1	10.63	1.2010	2805	1	100.0	120
7/12/23	10:00	12.8	13.1	9.3	71	7.7	6.4	NNW	12.87	17.7	N	12.6	12.4	12.2	1014.8	0.00	0.0	0.458	0.000	21.6	49	10.4	20.7	9.05	1.1854	2803	1	100.0	120
7/12/23	12:00	13.8	14.3	12.8	63	6.9	8.0	NNW	16.09	20.9	NE	13.5	13.2	12.8	1013.8	0.00	0.0	0.375	0.000	23.3	46	11.0	22.9	8.57	1.1766	2802	1	100.0	120
7/12/23	14:00	14.3	14.7	13.8	55	5.4	9.7	NE	19.31	29.0	NNE	13.8	13.3	12.8	1013.7	0.00	0.0	0.338	0.000	25.6	42	11.7	25.1	7.89	1.1665	2802	1	100.0	120
7/12/23	16:00	13.6	14.6	13.5	55	4.7	11.3	NNW	22.53	25.7	N	12.7	12.7	11.8	1014.5	0.00	0.0	0.398	0.000	26.7	40	12.0	26.0	7.55	1.1629	2804	1	100.0	120
7/12/23	18:00	12.4	13.6	12.4	60	4.9	8.0	NW	16.09	17.7	NW	11.9	11.7	11.2	1015.7	0.00	0.0	0.491	0.000	24.0	35	7.6	23.2	6.95	1.1791	2805	1	100.0	120
7/12/23	20:00	11.6	12.5	11.6	65	5.2	6.4	WNW	12.87	19.3	WNW	11.2	11.1	10.7	1016.7	0.00	0.0	0.565	0.000	20.7	43	7.7	19.5	8.25	1.1935	2801	1	100.0	120
7/12/23	22:00	11.2	11.6	11.2	65	4.9	6.4	WNW	12.87	17.7	WNW	10.8	10.8	10.3	1017.2	0.00	0.0	0.593	0.000	19.9	45	7.6	18.9	8.49	1.1974	2805	1	100.0	120
8/12/23	00:00	10.3	11.4	9.8	61	3.1	6.4	WNW	12.87	16.1	WSW	9.8	9.9	9.3	1017.6	0.00	0.0	0.667	0.000	19.3	46	7.4	18.3	8.65	1.2004	2803	1	100.0	120

StazioneMeteo 8/12/23

Date	Time	Temp Out	Hi Temp	Low Temp	Out Hum	Dew Pt.	Wind Speed	Wind Dir	Wind Run	Hi Speed	Hi Dir	Wind Chill	Heat Index	THW Index	Bar	Rain	Rain Rate	Heat D-D	Cool D-D	In Temp	In Hum	In Dew	In Heat	In EMC	In Air Density	Wind Samp	Wind Tx	ISS Recept	Arc. Int.
8/12/23	2:00	9.7	10.5	9.6	60	2.3	8.0	W	16.09	16.1	W	8.7	9.3	8.2	1017.6	0.00	0.0	0.718	0.000	18.8	47	7.3	17.8	8.83	1.2025	2797	1	100.0	120
8/12/23	4:00	9.1	9.8	8.4	60	1.7	6.4	W	12.87	12.9	W	8.3	8.7	7.9	1017.0	0.00	0.0	0.769	0.000	18.4	47	6.9	17.3	8.85	1.2037	2802	1	100.0	120
8/12/23	6:00	9.4	9.6	8.8	55	0.8	8.0	W	16.09	14.5	W	8.3	8.8	7.7	1017.1	0.00	0.0	0.745	0.000	18.0	47	6.5	16.9	8.86	1.2061	2800	1	100.0	120
8/12/23	8:00	10.2	10.2	9.2	51	0.5	8.0	W	16.09	14.5	W	9.2	9.5	8.6	1017.1	0.00	0.0	0.681	0.000	17.9	47	6.4	16.7	8.87	1.2066	2802	1	100.0	120
8/12/23	10:00	12.6	12.6	10.1	52	3.0	4.8	WSW	9.66	12.9	WSW	12.6	11.6	11.6	1016.6	0.00	0.0	0.481	0.000	18.1	47	6.6	16.9	8.86	1.2052	2805	1	100.0	120
8/12/23	12:00	13.6	13.7	12.6	50	3.4	6.4	NE	12.87	17.7	ENE	13.6	12.5	12.4	1014.8	0.00	0.0	0.394	0.000	17.9	46	6.1	16.8	8.68	1.2037	2809	1	100.0	120
8/12/23	14:00	12.9	13.6	12.9	56	4.4	9.7	ENE	19.31	20.9	NE	12.2	12.1	11.4	1013.3	0.00	0.0	0.449	0.000	17.8	46	6.0	16.7	8.69	1.2026	2804	1	100.0	120
8/12/23	16:00	11.9	13.0	11.9	60	4.4	4.8	NE	9.66	16.1	NE	11.9	11.3	11.3	1013.2	0.00	0.0	0.532	0.000	17.6	46	5.8	16.4	8.70	1.2035	2804	1	100.0	120
8/12/23	18:00	10.3	11.9	10.2	68	4.6	1.6	WNW	3.22	4.8	WNW	10.3	9.9	9.9	1012.7	0.00	0.0	0.671	0.000	17.2	47	5.8	16.1	8.89	1.2045	2805	1	100.0	120
8/12/23	20:00	7.9	10.3	7.9	76	3.9	0.0	W	0.00	3.2	W	7.9	7.7	7.7	1012.4	0.00	0.0	0.870	0.000	16.9	48	5.9	15.8	9.05	1.2053	2800	1	100.0	120
8/12/23	22:00	8.9	9.2	7.8	71	4.0	3.2	W	6.44	11.3	W	8.9	8.7	8.7	1012.2	0.00	0.0	0.782	0.000	16.7	48	5.6	15.6	9.07	1.2061	2798	1	100.0	120
9/12/23	00:00	9.3	9.4	8.8	69	3.9	4.8	W	9.66	12.9	WSW	9.1	9.1	8.8	1011.6	0.00	0.0	0.750	0.000	16.5	48	5.4	15.3	9.08	1.2065	2804	1	100.0	120

StazioneMeteo 9/12/23

Date	Time	Temp Out	Hi Temp	Low Temp	Out Hum	Dew Pt.	Wind Speed	Wind Dir	Wind Run	Hi Speed	Hi Dir	Wind Chill	Heat Index	THW Index	Bar	Rain	Rain Rate	Heat D-D	Cool D-D	In Temp	In Hum	In Dew	In Heat	In EMC	In Air Density	Wind Samp	Wind Tx	ISS Recept	Arc. Int.
9/12/23	2:00	10.1	10.1	8.9	67	4.3	8.0	W	16.09	14.5	W	9.1	9.8	8.8	1011.2	0.00	0.0	0.685	0.000	16.3	48	5.2	15.1	9.10	1.2071	2800	1	100.0	120
9/12/23	4:00	10.5	10.5	10.0	67	4.6	9.7	WNW	19.31	19.3	WNW	9.3	10.2	9.0	1011.0	0.00	0.0	0.653	0.000	16.1	48	5.1	14.9	9.11	1.2077	2804	1	100.0	120
9/12/23	6:00	10.7	10.7	10.4	69	5.2	9.7	WNW	19.31	20.9	W	9.5	10.3	9.2	1011.7	0.00	0.0	0.639	0.000	15.9	49	5.2	14.8	9.32	1.2091	2805	1	100.0	120
9/12/23	8:00	10.8	11.1	10.6	71	5.7	6.4	NW	12.87	17.7	NNW	10.3	10.4	9.9	1012.9	0.00	0.0	0.630	0.000	15.8	49	5.1	14.7	9.33	1.2111	2802	1	100.0	120
9/12/23	10:00	11.8	11.8	10.8	66	5.7	9.7	NNW	19.31	20.9	NW	10.9	11.3	10.4	1014.2	0.00	0.0	0.542	0.000	16.0	49	5.3	14.8	9.32	1.2118	2807	1	100.0	120
9/12/23	12:00	13.2	13.2	11.8	57	4.8	12.9	NNW	25.75	30.6	NE	11.8	12.3	11.0	1013.9	0.00	0.0	0.431	0.000	16.3	47	5.0	15.1	8.92	1.2102	2802	1	100.0	120
9/12/23	14:00	12.7	13.5	12.7	58	4.6	12.9	NNW	25.75	32.2	NNE	11.3	11.9	10.5	1013.9	0.00	0.0	0.472	0.000	16.3	47	5.0	15.1	8.92	1.2103	2804	1	100.0	120
9/12/23	16:00	11.8	13.1	11.8	63	5.0	11.3	NNW	22.53	33.8	N	10.7	11.3	10.1	1014.8	0.00	0.0	0.542	0.000	16.1	47	4.7	14.8	8.93	1.2127	2803	1	100.0	120
9/12/23	18:00	10.5	11.8	10.5	68	4.8	8.0	WNW	16.09	17.7	NNE	9.6	10.2	9.3	1016.1	0.00	0.0	0.653	0.000	15.6	48	4.6	14.4	9.15	1.2162	2804	1	100.0	120
9/12/23	20:00	10.3	10.6	9.9	68	4.7	9.7	W	19.31	16.1	W	9.1	10.0	8.8	1016.5	0.00	0.0	0.667	0.000	15.3	48	4.4	14.2	9.15	1.2181	2803	1	100.0	120
9/12/23	22:00	8.9	10.4	8.8	72	4.1	8.0	W	16.09	14.5	W	7.7	8.7	7.5	1016.5	0.00	0.0	0.787	0.000	15.2	49	4.5	14.0	9.35	1.2187	2799	1	100.0	120
10/12/23	00:00	7.8	9.1	7.6	74	3.4	6.4	W	12.87	14.5	WSW	6.8	7.6	6.6	1016.7	0.00	0.0	0.880	0.000	14.9	49	4.3	13.8	9.35	1.2200	2803	1	100.0	120

StazioneMeteo 10/12/23

Date	Time	Temp Out	Hi Temp	Low Temp	Out Hum	Dew Pt.	Wind Speed	Wind Dir	Wind Run	Hi Speed	Hi Dir	Wind Chill	Heat Index	THW Index	Bar	Rain	Rain Rate	Heat D-D	Cool D-D	In Temp	In Hum	In Dew	In Heat	In EMC	In Air Density	Wind Samp	Wind Tx	ISS Recept	Arc. Int.
10/12/23	2:00	6.0	9.0	6.0	79	2.6	3.2	W	6.44	12.9	W	6.0	5.8	5.8	1016.3	0.00	0.0	1.028	0.000	14.7	49	4.1	13.6	9.35	1.2205	2807	1	100.0	120
10/12/23	4:00	5.7	6.8	5.6	80	2.5	1.6	SSW	3.22	12.9	SSW	5.7	5.5	5.5	1015.1	0.00	0.0	1.056	0.000	14.5	49	3.9	13.3	9.35	1.2202	2808	1	100.0	120
10/12/23	6:00	7.0	7.0	5.4	76	3.1	3.2	SW	6.44	14.5	WSW	7.0	6.8	6.8	1014.6	0.00	0.0	0.944	0.000	14.2	50	3.9	13.1	9.50	1.2208	2800	1	100.0	120
10/12/23	8:00	7.1	7.7	6.3	79	3.7	4.8	SW	9.66	12.9	W	6.5	6.9	6.4	1014.1	0.00	0.0	0.940	0.000	14.2	50	3.9	13.1	9.50	1.2204	2804	1	100.0	120
10/12/23	10:00	12.4	12.4	7.1	76	8.3	3.2	WNW	6.44	14.5	S	12.4	12.2	12.2	1013.4	0.00	0.0	0.491	0.000	14.4	50	4.1	13.3	9.49	1.2185	2803	1	100.0	120
10/12/23	12:00	16.7	16.8	12.4	64	9.9	8.0	S	16.09	29.0	SSE	16.7	16.2	16.2	1010.1	0.00	0.0	0.134	0.000	14.9	50	4.6	13.8	9.47	1.2118	2806	1	100.0	120
10/12/23	14:00	15.7	16.8	15.1	70	10.3	12.9	S	25.75	41.8	SSW	14.9	15.3	14.5	1007.1	0.00	0.0	0.218	0.000	14.9	51	4.9	13.9	9.65	1.2080	2804	1	100.0	120
10/12/23	16:00	15.3	16.1	15.3	78	11.5	6.4	WNW	12.87	29.0	S	15.3	15.1	15.1	1008.1	0.00	0.0	0.255	0.000	14.8	52	5.1	13.8	9.78	1.2095	2803	1	100.0	120
10/12/23	18:00	12.3	15.3	11.7	78	8.6	11.3	NNW	22.53	59.5	NNE	11.2	12.1	10.9	1010.7	2.60	62.2	0.505	0.000	14.5	55	5.6	13.6	10.29	1.2137	2806	1	100.0	120
10/12/23	20:00	13.6	13.6	12.3	69	8.0	9.7	WNW	19.31	38.6	N	13.0	13.1	12.5	1011.1	0.00	0.0	0.394	0.000	14.4	55	5.5	13.5	10.29	1.2145	2802	1	100.0	120
10/12/23	22:00	13.8	14.0	13.5	66	7.5	17.7	NNW	35.41	43.5	NNE	11.5	13.2	10.9	1012.0	0.00	0.0	0.380	0.000	14.4	55	5.5	13.4	10.29	1.2158	2809	1	100.0	120
11/12/23	00:00	13.3	14.1	13.3	72	8.3	19.3	NNW	38.62	45.1	NNW	10.6	12.8	10.2	1012.8	0.00	0.0	0.421	0.000	14.4	56	5.7	13.5	10.45	1.2165	2802	1	100.0	120

StazioneMeteo 11/12/23

Date	Time	Temp Out	Hi Temp	Low Temp	Out Hum	Dew Pt.	Wind Speed	Wind Dir	Wind Run	Hi Speed	Hi Dir	Wind Chill	Heat Index	THW Index	Bar	Rain	Rain Rate	Heat D-D	Cool D-D	In Temp	In Hum	In Dew	In Heat	In EMC	In Air Density	Wind Samp	Wind Tx	ISS Recept	Arc. Int.
11/12/23	2:00	12.9	13.5	12.9	81	9.8	24.1	NNW	48.28	46.7	N	9.6	12.8	9.4	1014.6	0.00	0.0	0.449	0.000	14.4	59	6.5	13.6	10.95	1.2182	2804	1	100.0	120
11/12/23	4:00	12.2	13.0	12.0	83	9.4	12.9	NNW	25.75	35.4	NNW	10.7	12.1	10.6	1015.5	0.00	0.0	0.514	0.000	14.3	59	6.4	13.5	10.95	1.2196	2807	1	100.0	120
11/12/23	6:00	12.4	12.6	12.2	79	8.9	8.0	NNW	16.09	24.1	N	11.9	12.2	11.7	1016.8	0.00	0.0	0.491	0.000	14.3	58	6.2	13.5	10.75	1.2214	2804	1	100.0	120
11/12/23	8:00	11.3	12.6	11.2	81	8.2	4.8	NW	9.66	20.9	N	11.3	11.2	11.2	1017.5	0.00	0.0	0.583	0.000	14.4	58	6.2	13.6	10.75	1.2219	2806	1	100.0	120
11/12/23	10:00	13.9	14.0	11.3	71	8.7	3.2	NE	6.44	12.9	NE	13.9	13.4	13.4	1017.6	0.00	0.0	0.370	0.000	19.8	53	10.0	19.2	9.90	1.1960	2803	1	100.0	120
11/12/23	12:00	15.0	15.3	13.8	68	9.1	4.8	ENE	9.66	14.5	NE	15.0	14.4	14.4	1016.7	0.00	0.0	0.278	0.000	19.8	51	9.3	19.1	9.50	1.1958	2808	1	100.0	120
11/12/23	14:00	16.4	17.1	14.9	63	9.3	6.4	E	12.87	19.3	SSE	16.4	15.8	15.8	1015.4	0.00	0.0	0.162	0.000	22.6	47	10.7	22.1	8.75	1.1814	2803	1	100.0	120
11/12/23	16:00	14.8	16.4	14.8	77	10.8	8.0	ESE	16.09	22.5	SE	14.7	14.6	14.4	1014.9	0.00	0.0	0.292	0.000	23.7	46	11.4	23.4	8.56	1.1757	2807	1	100.0	120
11/12/23	18:00	12.4	14.8	12.4	81	9.3	6.4	W	12.87	17.7	WNW	12.2	12.3	12.0	1015.0	0.00	0.0	0.491	0.000	24.1	46	11.7	23.8	8.54	1.1742	2806	1	100.0	120
11/12/23	20:00	10.3	12.4	10.3	86	8.1	1.6	SW	3.22	14.5	W	10.3	10.4	10.4	1014.7	0.00	0.0	0.667	0.000	22.3	50	11.4	21.8	9.25	1.1814	2804	1	100.0	120
11/12/23	22:00	10.1	11.2	9.6	88	8.2	1.6	W	3.22	14.5	SW	10.1	10.2	10.2	1014.9	0.00	0.0	0.690	0.000	19.2	55	10.0	18.6	10.22	1.1953	2802	1	100.0	120
12/12/23	00:00	9.3	10.9	9.3	86	7.1	1.6	SW	3.22	11.3	SSW	9.3	9.3	9.3	1015.0	0.00	0.0	0.755	0.000	18.2	56	9.3	17.5	10.45	1.2002	2801	1	100.0	120

StazioneMeteo 12/12/23

Date	Time	Temp Out	Hi Temp	Low Temp	Out Hum	Dew Pt.	Wind Speed	Wind Dir	Wind Run	Hi Speed	Hi Dir	Wind Chill	Heat Index	THW Index	Bar	Rain	Rain Rate	Heat D-D	Cool D-D	In Temp	In Hum	In Dew	In Heat	In EMC	In Air Density	Wind Samp	Wind Tx	ISS Recept	Arc. Int.
12/12/23	2:00	8.8	9.3	8.6	87	6.7	0.0	WNW	0.00	4.8	SSE	8.8	8.8	8.8	1014.3	0.00	0.0	0.796	0.000	17.6	56	8.7	16.8	10.45	1.2023	2808	1	100.0	120
12/12/23	4:00	9.6	11.7	8.4	81	6.5	1.6	W	3.22	9.7	W	9.6	9.6	9.6	1013.9	0.00	0.0	0.727	0.000	17.2	56	8.4	16.4	10.45	1.2038	2806	1	100.0	120
12/12/23	6:00	8.7	9.6	8.6	84	6.1	1.6	S	3.22	8.0	WNW	8.7	8.7	8.7	1014.5	0.00	0.0	0.806	0.000	16.9	56	8.1	16.1	10.45	1.2060	2804	1	100.0	120
12/12/23	8:00	10.9	10.9	8.5	78	7.3	0.0	SSE	0.00	4.8	S	10.9	10.8	10.8	1015.0	0.00	0.0	0.616	0.000	16.9	55	7.8	16.0	10.25	1.2070	2802	1	100.0	120
12/12/23	10:00	17.4	17.4	10.9	60	9.5	3.2	SW	6.44	14.5	SW	17.4	16.7	16.7	1015.1	0.00	0.0	0.079	0.000	18.2	53	8.5	17.4	9.95	1.2010	2806	1	100.0	120
12/12/23	12:00	16.9	18.5	16.9	73	12.0	3.2	NE	6.44	12.9	E	16.9	16.7	16.7	1014.1	0.00	0.0	0.120	0.000	22.7	48	11.1	22.3	8.91	1.1791	2802	1	100.0	120
12/12/23	14:00	17.4	18.0	16.8	73	12.5	3.2	NE	6.44	6.4	NE	17.4	17.2	17.2	1013.2	0.00	0.0	0.079	0.000	24.3	47	12.3	24.1	8.73	1.1704	2803	1	100.0	120
12/12/23	16:00	16.4	18.2	16.4	77	12.3	1.6	ENE	3.22	8.0	NE	16.4	16.3	16.3	1013.4	0.00	0.0	0.162	0.000	25.1	47	13.0	24.9	8.71	1.1668	2808	1	100.0	120
12/12/23	18:00	13.0	16.4	12.9	88	11.1	0.0	WSW	0.00	4.8	E	13.0	13.0	13.0	1013.5	0.00	0.0	0.444	0.000	21.6	54	11.9	21.1	9.93	1.1820	2805	1	100.0	120
12/12/23	20:00	12.3	13.4	12.3	87	10.2	1.6	WSW	3.22	11.3	SSW	12.3	12.3	12.3	1013.3	0.00	0.0	0.505	0.000	19.5	57	10.8	19.0	10.61	1.1915	2803	1	100.0	120
12/12/23	22:00	11.6	12.9	11.6	84	9.0	1.6	W	3.22	9.7	WSW	11.6	11.6	11.6	1013.3	0.00	0.0	0.560	0.000	18.9	58	10.4	18.3	10.75	1.1943	2803	1	100.0	120
13/12/23	00:00	12.4	12.8	11.3	86	10.2	3.2	W	6.44	14.5	SSE	12.4	12.4	12.4	1012.3	0.00	0.0	0.491	0.000	18.5	58	10.1	17.9	10.75	1.1951	2805	1	100.0	120

StazioneMeteo 13/12/23

Date	Time	Temp Out	Hi Temp	Low Temp	Out Hum	Dew Pt.	Wind Speed	Wind Dir	Wind Run	Hi Speed	Hi Dir	Wind Chill	Heat Index	THW Index	Bar	Rain	Rain Rate	Heat D-D	Cool D-D	In Temp	In Hum	In Dew	In Heat	In EMC	In Air Density	Wind Samp	Wind Tx	ISS Recept	Arc. Int.
13/12/23	2:00	12.2	13.2	11.4	87	10.1	3.2	S	6.44	11.3	S	12.2	12.2	12.2	1011.1	0.00	0.0	0.509	0.000	18.2	58	9.8	17.5	10.75	1.1953	2804	1	100.0	120
13/12/23	4:00	16.1	16.1	11.6	74	11.4	3.2	WSW	6.44	22.5	SSE	16.1	15.8	15.8	1009.4	0.00	0.0	0.190	0.000	18.0	58	9.6	17.3	10.75	1.1941	2803	1	100.0	120
13/12/23	6:00	16.9	17.2	16.0	70	11.4	6.4	W	12.87	24.1	WSW	16.9	16.6	16.6	1008.9	0.00	0.0	0.116	0.000	17.9	58	9.6	17.3	10.75	1.1937	2805	1	100.0	120
13/12/23	8:00	16.7	17.1	15.8	69	11.0	4.8	WNW	9.66	22.5	WSW	16.7	16.3	16.3	1008.3	0.00	0.0	0.139	0.000	17.9	58	9.5	17.2	10.75	1.1933	2801	1	100.0	120
13/12/23	10:00	15.7	17.8	15.7	65	9.1	3.2	WNW	6.44	12.9	W	15.7	15.1	15.1	1008.0	0.00	0.0	0.222	0.000	22.7	49	11.4	22.3	9.05	1.1719	2804	1	100.0	120
13/12/23	12:00	15.9	15.9	13.7	68	10.0	1.6	W	3.22	9.7	W	15.9	15.5	15.5	1007.6	0.00	0.0	0.199	0.000	23.9	48	12.3	23.8	8.95	1.1653	2805	1	100.0	120
13/12/23	14:00	18.0	18.7	15.9	58	9.6	3.2	W	6.44	12.9	WSW	18.0	17.3	17.3	1006.9	0.00	0.0	0.028	0.000	24.2	48	12.5	24.1	8.94	1.1632	2801	1	100.0	120
13/12/23	16:00	22.1	22.1	17.8	38	7.1	3.2	W	6.44	12.9	NW	22.1	21.0	21.0	1006.7	0.00	0.0	0.000	0.315	23.6	47	11.6	23.3	8.75	1.1666	2801	1	100.0	120
13/12/23	18:00	20.8	22.2	20.7	43	7.7	4.8	WNW	9.66	22.5	WNW	20.8	19.6	19.6	1006.5	0.00	0.0	0.000	0.204	23.3	48	11.6	23.1	8.93	1.1674	2804	1	100.0	120
13/12/23	20:00	19.9	21.2	18.8	46	7.9	11.3	SSE	22.53	27.4	SSE	19.9	18.9	18.9	1006.1	0.00	0.0	0.000	0.130	20.6	54	10.9	19.9	9.99	1.1785	2804	1	100.0	120
13/12/23	22:00	20.1	20.7	18.9	46	8.1	6.4	S	12.87	24.1	SSE	20.1	19.1	19.1	1005.4	0.00	0.0	0.000	0.148	19.7	56	10.7	19.2	10.40	1.1812	2805	1	100.0	120
14/12/23	00:00	18.6	20.1	18.2	49	7.7	3.2	NW	6.44	14.5	WSW	18.6	17.6	17.6	1005.5	0.00	0.0	0.000	0.023	19.4	56	10.4	18.9	10.41	1.1827	2805	1	100.0	120

StazioneMeteo 14/12/23

Date	Time	Temp Out	Hi Temp	Low Temp	Out Hum	Dew Pt.	Wind Speed	Wind Dir	Wind Run	Hi Speed	Hi Dir	Wind Chill	Heat Index	THW Index	Bar	Rain	Rain Rate	Heat D-D	Cool D-D	In Temp	In Hum	In Dew	In Heat	In EMC	In Air Density	Wind Samp	Wind Tx	ISS Recept	Arc. Int.
14/12/23	2:00	17.7	18.6	17.6	60	9.8	4.8	W	9.66	19.3	WSW	17.7	17.1	17.1	1005.8	0.00	0.0	0.056	0.000	19.2	56	10.2	18.7	10.42	1.1842	2801	1	100.0	120
14/12/23	4:00	16.4	17.6	15.8	68	10.5	3.2	S	6.44	11.3	SSE	16.4	15.9	15.9	1005.0	0.00	0.0	0.162	0.000	19.1	57	10.3	18.5	10.62	1.1839	2802	1	100.0	120
14/12/23	6:00	13.3	16.4	13.2	79	9.7	3.2	SW	6.44	12.9	SSW	13.3	13.1	13.1	1006.4	0.00	0.0	0.421	0.000	18.9	57	10.2	18.3	10.63	1.1864	2799	1	100.0	120
14/12/23	8:00	15.1	15.3	13.2	75	10.7	3.2	W	6.44	11.3	W	15.1	14.7	14.7	1006.7	0.00	0.0	0.273	0.000	18.8	61	11.1	18.4	11.25	1.1859	2804	1	100.0	120
14/12/23	10:00	19.4	19.4	15.0	62	11.9	6.4	W	12.87	14.5	WSW	19.4	19.1	19.1	1007.4	0.00	0.0	0.000	0.088	19.4	59	11.2	19.0	10.95	1.1842	2801	1	100.0	120
14/12/23	12:00	21.7	22.3	19.4	55	12.2	4.8	SSW	9.66	24.1	S	21.7	21.2	21.2	1006.2	0.00	0.0	0.000	0.278	19.7	57	11.0	19.3	10.60	1.1820	2805	1	100.0	120
14/12/23	14:00	20.8	21.7	20.7	59	12.5	6.4	W	12.87	25.7	S	20.8	20.5	20.5	1006.4	0.00	0.0	0.000	0.208	19.9	57	11.1	19.4	10.59	1.1814	2804	1	100.0	120
14/12/23	16:00	14.2	20.8	14.2	79	10.6	11.3	NNW	22.53	30.6	N	13.4	13.9	13.2	1009.2	0.00	0.0	0.347	0.000	19.5	58	11.0	19.1	10.75	1.1863	2802	1	100.0	120
14/12/23	18:00	13.6	14.2	13.5	78	9.8	8.0	NNW	16.09	25.7	N	13.3	13.4	13.1	1010.3	0.00	0.0	0.394	0.000	23.9	51	13.2	23.9	9.35	1.1676	2801	1	100.0	120
14/12/23	20:00	12.4	13.7	12.4	88	10.5	3.2	NNW	6.44	17.7	NW	12.4	12.4	12.4	1011.1	0.40	0.0	0.491	0.000	21.3	56	12.1	20.8	10.34	1.1802	2802	1	100.0	120
14/12/23	22:00	12.1	12.4	12.1	91	10.7	1.6	WSW	3.22	6.4	SSW	12.1	12.2	12.2	1011.6	0.80	0.8	0.519	0.000	20.4	57	11.6	19.9	10.58	1.1850	2802	1	100.0	120
15/12/23	00:00	11.7	12.1	11.7	92	10.4	1.6	W	3.22	6.4	WNW	11.7	11.8	11.8	1011.5	0.20	0.8	0.556	0.000	19.9	58	11.4	19.6	10.75	1.1868	2803	1	100.0	120

StazioneMeteo 15/12/23

Date	Time	Temp Out	Hi Temp	Low Temp	Out Hum	Dew Pt.	Wind Speed	Wind Dir	Wind Run	Hi Speed	Hi Dir	Wind Chill	Heat Index	THW Index	Bar	Rain	Rain Rate	Heat D-D	Cool D-D	In Temp	In Hum	In Dew	In Heat	In EMC	In Air Density	Wind Samp	Wind Tx	ISS Recept	Arc. Int.
15/12/23	2:00	12.3	12.3	11.7	89	10.5	4.8	W	9.66	11.3	WNW	12.3	12.3	12.3	1011.8	0.60	2.8	0.505	0.000	19.6	58	11.1	19.2	10.75	1.1889	2801	1	100.0	120
15/12/23	4:00	12.2	12.5	12.2	86	9.9	4.8	WNW	9.66	16.1	WNW	12.2	12.2	12.2	1011.8	0.20	0.0	0.509	0.000	19.3	58	10.9	18.8	10.75	1.1903	2801	1	100.0	120
15/12/23	6:00	12.4	12.4	12.2	82	9.5	11.3	NNW	22.53	24.1	NW	11.4	12.3	11.3	1012.6	0.20	0.0	0.491	0.000	19.1	58	10.6	18.5	10.75	1.1926	2806	1	100.0	120
15/12/23	8:00	12.8	12.8	12.4	80	9.4	11.3	NNW	22.53	29.0	NW	11.8	12.6	11.6	1013.5	0.00	0.0	0.463	0.000	18.9	57	10.2	18.3	10.63	1.1948	2804	1	100.0	120
15/12/23	10:00	13.3	13.3	12.7	78	9.6	14.5	NNW	28.97	30.6	NNW	11.7	13.1	11.4	1014.2	0.00	0.0	0.417	0.000	22.8	50	11.9	22.6	9.25	1.1780	2803	1	100.0	120
15/12/23	12:00	14.4	14.6	13.3	72	9.4	20.9	NNW	41.84	45.1	NW	11.6	13.9	11.2	1013.7	0.00	0.0	0.329	0.000	24.8	46	12.4	24.6	8.52	1.1689	2797	1	100.0	120
15/12/23	14:00	12.8	14.7	12.8	79	9.3	20.9	NNW	41.84	43.5	NNW	9.8	12.6	9.6	1013.8	0.00	0.0	0.458	0.000	25.1	45	12.3	24.8	8.41	1.1680	2801	1	100.0	120
15/12/23	16:00	14.1	14.3	12.8	59	6.2	19.3	NNW	38.62	48.3	NNW	11.5	13.2	10.7	1014.5	0.20	0.0	0.356	0.000	26.1	42	12.1	25.5	7.87	1.1653	2806	1	100.0	120
15/12/23	18:00	13.4	14.1	13.3	58	5.3	25.7	NNW	51.50	49.9	N	9.9	12.6	9.1	1015.6	0.00	0.0	0.407	0.000	24.3	42	10.5	23.8	7.94	1.1752	2803	1	100.0	120
15/12/23	20:00	13.1	13.5	13.1	60	5.5	24.1	NNW	48.28	46.7	NNW	9.8	12.3	9.0	1016.1	0.00	0.0	0.435	0.000	23.4	43	10.1	22.9	8.08	1.1795	2801	1	100.0	120
15/12/23	22:00	12.9	13.2	12.9	60	5.4	20.9	NNW	41.84	41.8	N	9.9	12.2	9.2	1015.8	0.00	0.0	0.449	0.000	21.3	45	8.9	20.2	8.45	1.1891	2802	1	100.0	120
16/12/23	00:00	12.8	13.2	12.8	62	5.7	20.9	NNW	41.84	46.7	N	9.8	12.2	9.2	1016.1	0.00	0.0	0.458	0.000	20.2	45	7.9	19.2	8.48	1.1945	2801	1	100.0	120

StazioneMeteo 16/12/23

Date	Time	Temp Out	Hi Temp	Low Temp	Out Hum	Dew Pt.	Wind Speed	Wind Dir	Wind Run	Hi Speed	Hi Dir	Wind Chill	Heat Index	THW Index	Bar	Rain	Rain Rate	Heat D-D	Cool D-D	In Temp	In Hum	In Dew	In Heat	In EMC	In Air Density	Wind Samp	Wind Tx	ISS Recept	Arc. Int.
16/12/23	2:00	12.5	12.9	12.4	62	5.4	24.1	NNW	48.28	46.7	N	9.1	11.8	8.4	1016.4	0.00	0.0	0.486	0.000	19.5	45	7.2	18.4	8.51	1.1984	2807	1	100.0	120
16/12/23	4:00	12.1	12.6	12.1	61	4.8	20.9	NNW	41.84	43.5	NNW	8.9	11.4	8.3	1016.5	0.00	0.0	0.523	0.000	19.0	45	6.8	17.9	8.53	1.2009	2801	1	100.0	120
16/12/23	6:00	11.7	12.1	11.7	62	4.7	17.7	NNW	35.41	41.8	N	9.1	11.1	8.4	1017.3	0.00	0.0	0.551	0.000	18.6	45	6.4	17.5	8.54	1.2038	2803	1	100.0	120
16/12/23	8:00	12.2	12.2	11.7	61	4.9	19.3	NNW	38.62	51.5	NNW	9.3	11.5	8.7	1018.4	0.00	0.0	0.514	0.000	18.4	45	6.2	17.2	8.55	1.2061	2804	1	100.0	120
16/12/23	10:00	10.8	12.3	10.3	75	6.5	22.5	NNW	45.06	51.5	NNW	7.3	10.6	7.1	1020.7	0.20	0.0	0.630	0.000	18.1	46	6.3	16.9	8.67	1.2103	2798	1	100.0	120
16/12/23	12:00	10.9	11.2	9.6	76	6.8	25.7	NNW	51.50	56.3	NW	7.1	10.7	6.8	1020.4	0.80	1.0	0.620	0.000	18.7	49	7.7	17.7	9.14	1.2062	2800	1	100.0	120
16/12/23	14:00	11.1	11.7	10.3	72	6.3	24.1	NNW	48.28	54.7	NE	7.5	10.8	7.2	1021.5	0.00	0.0	0.602	0.000	18.3	49	7.4	17.2	9.15	1.2094	2806	1	100.0	120
16/12/23	16:00	9.9	11.2	9.8	76	5.9	24.1	NNW	48.28	49.9	N	6.1	9.8	6.0	1022.6	0.00	0.0	0.704	0.000	17.5	49	6.7	16.4	9.21	1.2146	2808	1	100.0	120
16/12/23	18:00	10.3	11.3	9.6	73	5.7	22.5	NNW	45.06	48.3	NNW	6.8	10.1	6.6	1024.9	0.00	0.0	0.667	0.000	16.9	49	6.1	15.8	9.25	1.2201	2805	1	100.0	120
16/12/23	20:00	10.0	10.3	10.0	75	5.8	19.3	NNW	38.62	38.6	NW	6.8	9.9	6.7	1026.4	0.00	0.0	0.694	0.000	16.6	49	5.8	15.4	9.27	1.2235	2798	1	100.0	120
16/12/23	22:00	9.9	10.3	9.8	73	5.3	16.1	NNW	32.19	43.5	WNW	7.3	9.8	7.2	1027.2	0.00	0.0	0.699	0.000	16.3	50	5.9	15.2	9.42	1.2256	2802	1	100.0	120
17/12/23	00:00	10.8	10.9	9.9	68	5.1	16.1	NNW	32.19	30.6	NW	8.3	10.4	7.9	1028.1	0.00	0.0	0.630	0.000	16.1	50	5.7	15.0	9.43	1.2278	2803	1	100.0	120

StazioneMeteo 17/12/23

Date	Time	Temp Out	Hi Temp	Low Temp	Out Hum	Dew Pt.	Wind Speed	Wind Dir	Wind Run	Hi Speed	Hi Dir	Wind Chill	Heat Index	THW Index	Bar	Rain	Rain Rate	Heat D-D	Cool D-D	In Temp	In Hum	In Dew	In Heat	In EMC	In Air Density	Wind Samp	Wind Tx	ISS Recept	Arc. Int.
17/12/23	2:00	10.8	10.8	10.7	68	5.1	17.7	NNW	35.41	35.4	N	8.0	10.4	7.6	1029.2	0.00	0.0	0.630	0.000	15.8	50	5.4	14.7	9.44	1.2305	2803	1	100.0	120
17/12/23	4:00	10.9	11.1	10.7	69	5.5	19.3	NNW	38.62	41.8	N	7.9	10.6	7.5	1029.7	0.00	0.0	0.616	0.000	15.7	50	5.3	14.6	9.45	1.2319	2799	1	100.0	120
17/12/23	6:00	11.4	11.4	10.8	67	5.5	20.9	NNW	41.84	41.8	NNW	8.3	11.0	7.8	1030.7	0.00	0.0	0.574	0.000	15.5	50	5.1	14.4	9.45	1.2339	2801	1	100.0	120
17/12/23	8:00	11.1	11.7	10.8	67	5.2	20.9	NNW	41.84	43.5	NW	7.8	10.7	7.4	1032.2	0.00	0.0	0.606	0.000	15.4	50	5.0	14.3	9.46	1.2364	2799	1	100.0	120
17/12/23	10:00	12.3	12.4	11.1	63	5.5	19.3	NNW	38.62	40.2	N	9.5	11.7	8.9	1033.6	0.00	0.0	0.500	0.000	15.7	49	5.0	14.5	9.34	1.2369	2803	1	100.0	120
17/12/23	12:00	12.9	13.1	12.3	59	5.1	20.9	NNW	41.84	46.7	NNW	9.9	12.1	9.1	1033.3	0.00	0.0	0.454	0.000	15.8	49	5.1	14.7	9.33	1.2356	2802	1	100.0	120
17/12/23	14:00	12.9	13.2	12.7	59	5.1	22.5	NNW	45.06	45.1	NNW	9.7	12.1	8.9	1032.5	0.00	0.0	0.454	0.000	15.7	48	4.7	14.5	9.14	1.2358	2803	1	100.0	120
17/12/23	16:00	12.0	12.9	11.9	64	5.4	17.7	NNW	35.41	37.0	NW	9.4	11.4	8.8	1033.1	0.00	0.0	0.528	0.000	15.3	49	4.7	14.2	9.35	1.2379	2808	1	100.0	120
17/12/23	18:00	11.3	12.0	11.3	66	5.2	12.9	NNW	25.75	25.7	NNW	9.7	10.9	9.2	1033.3	0.00	0.0	0.583	0.000	15.0	50	4.7	13.9	9.47	1.2396	2799	1	100.0	120
17/12/23	20:00	11.6	11.8	11.3	67	5.6	11.3	NNW	22.53	25.7	NNE	10.3	11.1	9.9	1033.6	0.00	0.0	0.565	0.000	14.9	50	4.5	13.8	9.47	1.2405	2802	1	100.0	120
17/12/23	22:00	11.2	11.7	11.2	66	5.1	11.3	NW	22.53	22.5	NW	9.9	10.8	9.4	1033.4	0.00	0.0	0.593	0.000	14.8	51	4.7	13.7	9.65	1.2406	2803	1	100.0	120
18/12/23	00:00	10.4	11.3	10.3	65	4.1	12.9	NNW	25.75	25.7	NNW	8.6	10.1	8.2	1032.9	0.00	0.0	0.657	0.000	14.6	51	4.5	13.5	9.65	1.2411	2800	1	100.0	120

StazioneMeteo 18/12/23

Date	Time	Temp Out	Hi Temp	Low Temp	Out Hum	Dew Pt.	Wind Speed	Wind Dir	Wind Run	Hi Speed	Hi Dir	Wind Chill	Heat Index	THW Index	Bar	Rain	Rain Rate	Heat D-D	Cool D-D	In Temp	In Hum	In Dew	In Heat	In EMC	In Air Density	Wind Samp	Wind Tx	ISS Recept	Arc. Int.
18/12/23	2:00	10.5	10.6	10.2	64	4.0	12.9	NNW	25.75	27.4	NNW	8.7	10.1	8.3	1032.3	0.00	0.0	0.653	0.000	14.4	50	4.1	13.3	9.49	1.2414	2804	1	100.0	120
18/12/23	4:00	10.4	10.6	10.3	66	4.3	12.9	NNW	25.75	25.7	N	8.5	10.1	8.2	1031.6	0.00	0.0	0.662	0.000	14.2	50	3.9	13.1	9.50	1.2414	2796	1	100.0	120
18/12/23	6:00	10.8	10.9	10.3	66	4.7	12.9	NNW	25.75	30.6	NW	9.0	10.4	8.6	1031.5	0.00	0.0	0.630	0.000	14.1	51	4.1	13.1	9.65	1.2416	2805	1	100.0	120
18/12/23	8:00	11.1	11.1	10.4	67	5.2	9.7	NNW	19.31	25.7	N	9.9	10.7	9.6	1031.5	0.00	0.0	0.606	0.000	14.2	51	4.2	13.2	9.65	1.2411	2805	1	100.0	120
18/12/23	10:00	13.4	13.5	11.1	63	6.5	12.9	NNW	25.75	30.6	NNW	12.2	12.8	11.5	1031.6	0.00	0.0	0.407	0.000	19.5	47	7.9	18.6	8.81	1.2159	2804	1	100.0	120
18/12/23	12:00	14.4	14.5	13.4	63	7.5	14.5	NNW	28.97	32.2	N	12.9	13.8	12.3	1030.4	0.00	0.0	0.324	0.000	22.7	43	9.5	22.1	8.13	1.1999	2803	1	100.0	120
18/12/23	14:00	14.7	15.1	14.4	61	7.2	12.9	NE	25.75	29.0	NW	13.7	13.9	12.9	1029.9	0.00	0.0	0.306	0.000	23.3	41	9.3	22.7	7.79	1.1972	2805	1	100.0	120
18/12/23	16:00	13.2	14.9	13.2	63	6.3	8.0	NNW	16.09	24.1	ENE	12.8	12.6	12.2	1029.9	0.00	0.0	0.426	0.000	24.5	41	10.4	23.9	7.75	1.1913	2797	1	100.0	120
18/12/23	18:00	10.8	13.2	10.8	71	5.7	1.6	WNW	3.22	6.4	NNW	10.8	10.4	10.4	1029.7	0.00	0.0	0.630	0.000	23.8	44	10.8	23.4	8.25	1.1935	2797	1	100.0	120
18/12/23	20:00	11.4	11.8	10.8	61	4.2	8.0	W	16.09	17.7	WNW	10.7	10.8	10.1	1028.9	0.00	0.0	0.574	0.000	20.3	48	9.0	19.4	8.88	1.2084	2805	1	100.0	120
18/12/23	22:00	11.3	11.5	11.2	68	5.6	8.0	WNW	16.09	17.7	W	10.6	10.9	10.1	1028.5	0.00	0.0	0.583	0.000	18.7	49	7.7	17.7	9.14	1.2159	2798	1	100.0	120
19/12/23	00:00	11.7	11.8	11.3	70	6.4	6.4	WNW	12.87	16.1	W	11.3	11.3	10.9	1027.8	0.00	0.0	0.556	0.000	17.8	50	7.3	16.8	9.37	1.2190	2803	1	100.0	120

StazioneMeteo 19/12/23

Date	Time	Temp Out	Hi Temp	Low Temp	Out Hum	Dew Pt.	Wind Speed	Wind Dir	Wind Run	Hi Speed	Hi Dir	Wind Chill	Heat Index	THW Index	Bar	Rain	Rain Rate	Heat D-D	Cool D-D	In Temp	In Hum	In Dew	In Heat	In EMC	In Air Density	Wind Samp	Wind Tx	ISS Recept	Arc. Int.
19/12/23	2:00	6.6	11.7	6.6	80	3.4	3.2	W	6.44	14.5	WNW	6.6	6.5	6.5	1027.3	0.00	0.0	0.977	0.000	17.3	50	6.8	16.3	9.39	1.2208	2803	1	100.0	120
19/12/23	4:00	6.0	6.8	5.8	73	1.5	1.6	WNW	3.22	9.7	W	6.0	5.7	5.7	1026.0	0.00	0.0	1.028	0.000	16.9	50	6.4	15.8	9.40	1.2214	2805	1	100.0	120
19/12/23	6:00	5.1	6.0	5.1	75	1.0	0.0	SW	0.00	6.4	SSW	5.1	4.8	4.8	1025.5	0.00	0.0	1.106	0.000	16.5	50	6.0	15.4	9.42	1.2228	2801	1	100.0	120
19/12/23	8:00	6.5	6.5	4.3	77	2.8	0.0	SSW	0.00	3.2	SW	6.5	6.3	6.3	1025.5	0.00	0.0	0.986	0.000	16.4	50	5.9	15.3	9.42	1.2233	2800	1	100.0	120
19/12/23	10:00	13.9	13.9	6.6	51	4.0	1.6	SSW	3.22	8.0	SSW	13.9	12.9	12.9	1025.1	0.00	0.0	0.366	0.000	20.8	44	8.1	19.7	8.35	1.2025	2802	1	100.0	120
19/12/23	12:00	14.7	14.9	13.9	58	6.5	6.4	NE	12.87	19.3	ENE	14.7	13.8	13.8	1023.8	0.00	0.0	0.306	0.000	22.9	43	9.7	22.4	8.12	1.1910	2803	1	100.0	120
19/12/23	14:00	14.5	14.9	14.4	65	8.0	9.7	ENE	19.31	19.3	NE	14.1	13.9	13.4	1022.6	0.00	0.0	0.319	0.000	24.4	41	10.3	23.9	7.75	1.1830	2807	1	100.0	120
19/12/23	16:00	13.4	14.6	13.4	71	8.3	6.4	NE	12.87	16.1	NE	13.3	13.0	12.9	1021.7	0.00	0.0	0.407	0.000	24.7	42	10.9	24.2	7.92	1.1802	2804	1	100.0	120
19/12/23	18:00	10.9	13.4	10.9	79	7.4	1.6	ENE	3.22	4.8	WSW	10.9	10.8	10.8	1021.2	0.00	0.0	0.616	0.000	24.8	43	11.4	24.4	8.05	1.1787	2795	1	100.0	120
19/12/23	20:00	8.1	10.9	8.0	85	5.7	0.0	W	0.00	3.2	W	8.1	8.1	8.1	1020.7	0.00	0.0	0.856	0.000	19.9	50	9.2	19.2	9.29	1.2000	2803	1	100.0	120
19/12/23	22:00	7.9	8.2	7.8	87	5.9	0.0	W	0.00	6.4	W	7.9	8.0	8.0	1019.8	0.00	0.0	0.866	0.000	18.8	51	8.5	17.9	9.53	1.2041	2803	1	100.0	120
20/12/23	00:00	7.6	8.0	7.5	88	5.7	1.6	SW	3.22	4.8	WSW	7.6	7.6	7.6	1018.4	0.00	0.0	0.894	0.000	18.2	51	7.9	17.2	9.56	1.2058	2805	1	100.0	120

StazioneMeteo 20/12/23

Date	Time	Temp Out	Hi Temp	Low Temp	Out Hum	Dew Pt.	Wind Speed	Wind Dir	Wind Run	Hi Speed	Hi Dir	Wind Chill	Heat Index	THW Index	Bar	Rain	Rain Rate	Heat D-D	Cool D-D	In Temp	In Hum	In Dew	In Heat	In EMC	In Air Density	Wind Samp	Wind Tx	ISS Recept	Arc. Int.
20/12/23	2:00	7.1	7.8	7.1	91	5.7	1.6	W	3.22	9.7	W	7.1	7.2	7.2	1017.0	0.00	0.0	0.935	0.000	17.7	51	7.4	16.7	9.57	1.2065	2804	1	100.0	120
20/12/23	4:00	6.9	7.5	6.6	90	5.4	1.6	WSW	3.22	8.0	SW	6.9	6.9	6.9	1015.4	0.00	0.0	0.954	0.000	17.3	51	7.0	16.3	9.59	1.2065	2803	1	100.0	120
20/12/23	6:00	8.3	8.4	6.3	88	6.4	1.6	W	3.22	11.3	W	8.3	8.3	8.3	1014.7	0.00	0.0	0.838	0.000	17.0	51	6.8	15.9	9.60	1.2071	2808	1	100.0	120
20/12/23	8:00	8.0	8.3	7.4	89	6.3	1.6	SW	3.22	4.8	WSW	8.0	8.1	8.1	1014.1	0.00	0.0	0.861	0.000	16.9	52	7.0	15.9	9.75	1.2066	2804	1	100.0	120
20/12/23	10:00	13.9	13.9	7.9	70	8.5	1.6	SSW	3.22	6.4	WNW	13.9	13.4	13.4	1013.7	0.00	0.0	0.370	0.000	21.7	45	9.2	20.7	8.45	1.1846	2804	1	100.0	120
20/12/23	12:00	15.2	15.9	13.8	72	10.2	3.2	ESE	6.44	11.3	SSE	15.2	14.7	14.7	1011.3	0.00	0.0	0.264	0.000	23.8	45	11.1	23.4	8.45	1.1716	2806	1	100.0	120
20/12/23	14:00	15.3	15.9	15.2	74	10.7	4.8	ESE	9.66	14.5	E	15.3	15.0	15.0	1009.8	0.00	0.0	0.250	0.000	24.8	44	11.7	24.4	8.22	1.1651	2806	1	100.0	120
20/12/23	16:00	14.4	15.6	14.4	71	9.2	6.4	SSE	12.87	16.1	E	14.4	14.0	14.0	1009.2	0.00	0.0	0.324	0.000	24.8	44	11.7	24.4	8.22	1.1646	2801	1	100.0	120
20/12/23	18:00	10.3	14.4	10.2	83	7.5	1.6	WSW	3.22	4.8	WSW	10.3	10.3	10.3	1009.4	0.00	0.0	0.671	0.000	25.4	43	11.9	24.9	8.05	1.1619	2802	1	100.0	120
20/12/23	20:00	8.7	10.9	8.7	85	6.3	1.6	W	3.22	6.4	W	8.7	8.7	8.7	1009.4	0.00	0.0	0.801	0.000	20.6	51	10.1	19.8	9.47	1.1832	2800	1	100.0	120
20/12/23	22:00	8.6	10.5	8.5	83	5.9	1.6	W	3.22	11.3	W	8.6	8.6	8.6	1009.4	0.00	0.0	0.810	0.000	19.4	51	9.0	18.6	9.51	1.1889	2801	1	100.0	120
21/12/23	00:00	7.7	8.6	7.4	87	5.7	0.0	S	0.00	6.4	W	7.7	7.7	7.7	1008.7	0.00	0.0	0.884	0.000	18.8	52	8.7	17.9	9.73	1.1910	2803	1	100.0	120

StazioneMeteo 21/12/23

Date	Time	Temp Out	Hi Temp	Low Temp	Out Hum	Dew Pt.	Wind Speed	Wind Dir	Wind Run	Hi Speed	Hi Dir	Wind Chill	Heat Index	THW Index	Bar	Rain	Rain Rate	Heat D-D	Cool D-D	In Temp	In Hum	In Dew	In Heat	In EMC	In Air Density	Wind Samp	Wind Tx	ISS Recept	Arc. Int.
21/12/23	2:00	8.1	8.3	7.3	85	5.7	0.0	WNW	0.00	3.2	WNW	8.1	8.1	8.1	1008.6	0.00	0.0	0.856	0.000	18.2	52	8.2	17.3	9.75	1.1936	2799	1	100.0	120
21/12/23	4:00	6.9	8.7	6.6	84	4.4	1.6	W	3.22	12.9	W	6.9	6.8	6.8	1008.5	0.00	0.0	0.954	0.000	17.8	52	7.8	16.8	9.75	1.1956	2807	1	100.0	120
21/12/23	6:00	6.1	7.0	5.8	84	3.6	1.6	WNW	3.22	6.4	S	6.1	6.1	6.1	1008.6	0.00	0.0	1.019	0.000	17.4	52	7.5	16.5	9.75	1.1974	2801	1	100.0	120
21/12/23	8:00	9.4	9.4	5.1	72	4.6	1.6	W	3.22	11.3	W	9.4	9.2	9.2	1009.2	0.00	0.0	0.741	0.000	16.7	55	7.6	15.8	10.25	1.2010	2802	1	100.0	120
21/12/23	10:00	13.1	13.1	9.5	66	6.8	3.2	WNW	6.44	12.9	WNW	13.1	12.5	12.5	1009.9	0.00	0.0	0.440	0.000	22.8	45	10.2	22.3	8.45	1.1748	2801	1	100.0	120
21/12/23	12:00	15.9	15.9	13.1	62	8.6	4.8	NNW	9.66	17.7	NNE	15.9	15.2	15.2	1009.1	0.00	0.0	0.204	0.000	24.7	41	10.5	24.1	7.75	1.1661	2804	1	100.0	120
21/12/23	14:00	16.4	16.4	15.6	57	7.8	8.0	NE	16.09	19.3	ENE	16.4	15.6	15.6	1008.3	0.00	0.0	0.162	0.000	25.9	39	10.9	25.2	7.48	1.1600	2803	1	100.0	120
21/12/23	16:00	14.6	16.4	14.5	67	8.5	6.4	NE	12.87	16.1	ENE	14.6	14.0	14.0	1008.2	0.00	0.0	0.315	0.000	24.2	42	10.5	23.7	7.94	1.1668	2805	1	100.0	120
21/12/23	18:00	11.1	14.6	11.1	78	7.4	1.6	S	3.22	6.4	SSE	11.1	10.9	10.9	1008.3	0.00	0.0	0.606	0.000	24.8	42	11.0	24.3	7.92	1.1643	2800	1	100.0	120
21/12/23	20:00	8.9	11.1	8.9	85	6.6	0.0	S	0.00	4.8	SSE	8.9	8.9	8.9	1008.0	0.00	0.0	0.782	0.000	21.8	47	10.0	20.9	8.75	1.1768	2800	1	100.0	120
21/12/23	22:00	9.4	9.7	8.6	83	6.7	3.2	SW	6.44	12.9	SW	9.4	9.4	9.4	1006.7	0.00	0.0	0.741	0.000	19.9	50	9.2	19.2	9.29	1.1834	2804	1	100.0	120
22/12/23	00:00	9.3	9.4	8.2	88	7.4	3.2	WSW	6.44	14.5	WSW	9.3	9.4	9.4	1006.1	0.00	0.0	0.755	0.000	19.1	50	8.4	18.2	9.32	1.1867	2806	1	100.0	120

StazioneMeteo 22/12/23

Date	Time	Temp Out	Hi Temp	Low Temp	Out Hum	Dew Pt.	Wind Speed	Wind Dir	Wind Run	Hi Speed	Hi Dir	Wind Chill	Heat Index	THW Index	Bar	Rain	Rain Rate	Heat D-D	Cool D-D	In Temp	In Hum	In Dew	In Heat	In EMC	In Air Density	Wind Samp	Wind Tx	ISS Recept	Arc. Int.
22/12/23	2:00	7.5	9.4	7.4	87	5.5	3.2	WSW	6.44	19.3	S	7.5	7.5	7.5	1004.2	0.00	0.0	0.903	0.000	18.6	51	8.2	17.6	9.54	1.1869	2807	1	100.0	120
22/12/23	4:00	9.2	9.6	7.4	78	5.5	3.2	W	6.44	11.3	SW	9.2	9.1	9.1	1002.5	0.00	0.0	0.764	0.000	18.1	51	7.8	17.1	9.56	1.1873	2803	1	100.0	120
22/12/23	6:00	9.8	11.2	7.9	75	5.6	3.2	SSW	6.44	16.1	S	9.8	9.7	9.7	1001.6	0.00	0.0	0.708	0.000	17.7	51	7.4	16.7	9.57	1.1878	2806	1	100.0	120
22/12/23	8:00	12.6	13.3	9.1	68	6.8	3.2	W	6.44	12.9	W	12.6	12.1	12.1	1001.4	0.00	0.0	0.481	0.000	17.6	51	7.3	16.6	9.58	1.1884	2802	1	100.0	120
22/12/23	10:00	16.5	17.1	10.6	61	8.9	3.2	W	6.44	16.1	WSW	16.5	15.8	15.8	1002.6	0.00	0.0	0.153	0.000	20.8	45	8.4	19.7	8.46	1.1759	2803	1	100.0	120
22/12/23	12:00	18.1	18.1	15.5	56	9.1	4.8	ENE	9.66	12.9	E	18.1	17.3	17.3	1002.0	0.00	0.0	0.023	0.000	23.7	45	11.0	23.3	8.45	1.1612	2801	1	100.0	120
22/12/23	14:00	21.1	21.1	18.0	43	8.0	6.4	E	12.87	30.6	W	21.1	19.8	19.8	1001.6	0.00	0.0	0.000	0.227	25.4	42	11.5	24.8	7.90	1.1535	2800	1	100.0	120
22/12/23	16:00	18.9	21.1	18.9	48	7.7	12.9	W	25.75	30.6	W	18.6	17.9	17.6	1002.7	0.00	0.0	0.000	0.051	26.6	40	11.8	25.8	7.55	1.1500	2804	1	100.0	120
22/12/23	18:00	17.1	18.9	17.1	51	6.9	8.0	W	16.09	20.9	WSW	17.1	16.1	16.1	1004.0	0.00	0.0	0.102	0.000	24.2	44	11.1	23.8	8.24	1.1615	2804	1	100.0	120
22/12/23	20:00	13.5	17.2	13.4	63	6.6	4.8	W	9.66	16.1	WSW	13.5	12.8	12.8	1005.7	0.00	0.0	0.403	0.000	21.1	51	10.5	20.2	9.45	1.1764	2808	1	100.0	120
22/12/23	22:00	14.5	14.5	12.4	57	6.1	3.2	W	6.44	12.9	W	14.5	13.6	13.6	1006.8	0.00	0.0	0.319	0.000	19.9	52	9.7	19.2	9.69	1.1832	2801	1	100.0	120
23/12/23	00:00	11.6	14.8	11.6	65	5.2	4.8	W	9.66	14.5	SSE	11.6	11.1	11.1	1007.1	0.00	0.0	0.560	0.000	19.3	52	9.2	18.5	9.72	1.1865	2801	1	100.0	120

StazioneMeteo 23/12/23

Date	Time	Temp Out	Hi Temp	Low Temp	Out Hum	Dew Pt.	Wind Speed	Wind Dir	Wind Run	Hi Speed	Hi Dir	Wind Chill	Heat Index	THW Index	Bar	Rain	Rain Rate	Heat D-D	Cool D-D	In Temp	In Hum	In Dew	In Heat	In EMC	In Air Density	Wind Samp	Wind Tx	ISS Recept	Arc. Int.
23/12/23	2:00	9.9	12.1	9.9	73	5.3	3.2	W	6.44	11.3	W	9.9	9.8	9.8	1007.2	0.00	0.0	0.699	0.000	18.8	52	8.8	18.0	9.73	1.1889	2801	1	100.0	120
23/12/23	4:00	8.9	10.0	8.7	75	4.7	0.0	W	0.00	6.4	WNW	8.9	8.8	8.8	1006.9	0.00	0.0	0.782	0.000	18.4	52	8.4	17.5	9.75	1.1907	2802	1	100.0	120
23/12/23	6:00	7.8	9.7	7.8	78	4.2	1.6	W	3.22	9.7	W	7.8	7.7	7.7	1007.4	0.00	0.0	0.875	0.000	18.1	52	8.0	17.1	9.75	1.1929	2805	1	100.0	120
23/12/23	8:00	10.7	10.7	7.8	71	5.6	0.0	SE	0.00	6.4	W	10.7	10.3	10.3	1008.5	0.00	0.0	0.639	0.000	17.9	52	7.9	16.9	9.75	1.1951	2799	1	100.0	120
23/12/23	10:00	17.4	17.4	10.7	52	7.5	3.2	SSW	6.44	11.3	S	17.4	16.5	16.5	1009.9	0.00	0.0	0.074	0.000	18.1	51	7.8	17.2	9.56	1.1958	2805	1	100.0	120
23/12/23	12:00	19.2	20.1	17.4	50	8.5	4.8	ESE	9.66	12.9	E	19.2	18.3	18.3	1009.2	0.00	0.0	0.000	0.074	18.3	51	8.0	17.4	9.55	1.1939	2804	1	100.0	120
23/12/23	14:00	19.3	19.7	19.2	56	10.3	4.8	ESE	9.66	11.3	ENE	19.3	18.8	18.8	1008.9	0.00	0.0	0.000	0.083	18.2	51	7.9	17.3	9.55	1.1941	2805	1	100.0	120
23/12/23	16:00	16.3	19.3	16.3	74	11.6	4.8	ENE	9.66	12.9	ENE	16.3	16.1	16.1	1009.9	0.00	0.0	0.171	0.000	18.0	52	8.0	17.1	9.75	1.1962	2805	1	100.0	120
23/12/23	18:00	12.9	16.3	12.9	78	9.2	1.6	W	3.22	9.7	W	12.9	12.7	12.7	1010.3	0.00	0.0	0.449	0.000	17.6	53	7.9	16.7	9.95	1.1983	2800	1	100.0	120
23/12/23	20:00	10.7	12.9	10.6	76	6.6	1.6	W	3.22	11.3	WNW	10.7	10.4	10.4	1011.3	0.00	0.0	0.639	0.000	17.4	53	7.7	16.5	9.95	1.2006	2803	1	100.0	120
23/12/23	22:00	9.9	10.8	8.8	76	5.9	1.6	WSW	3.22	9.7	W	9.9	9.8	9.8	1012.2	0.00	0.0	0.704	0.000	17.1	53	7.4	16.2	9.95	1.2030	2802	1	100.0	120
24/12/23	00:00	11.6	11.7	9.5	66	5.5	3.2	SSW	6.44	17.7	SW	11.6	11.1	11.1	1012.6	0.00	0.0	0.560	0.000	16.9	53	7.2	15.9	9.95	1.2046	2803	1	100.0	120

StazioneMeteo 24/12/23

Date	Time	Temp Out	Hi Temp	Low Temp	Out Hum	Dew Pt.	Wind Speed	Wind Dir	Wind Run	Hi Speed	Hi Dir	Wind Chill	Heat Index	THW Index	Bar	Rain	Rain Rate	Heat D-D	Cool D-D	In Temp	In Hum	In Dew	In Heat	In EMC	In Air Density	Wind Samp	Wind Tx	ISS Recept	Arc. Int.
24/12/23	2:00	11.3	11.8	10.6	66	5.2	8.0	SW	16.09	20.9	SSW	10.5	10.8	10.1	1012.6	0.00	0.0	0.588	0.000	16.7	53	7.0	15.7	9.95	1.2057	2805	1	100.0	120
24/12/23	4:00	8.7	11.8	8.7	74	4.3	3.2	SW	6.44	17.7	SW	8.7	8.5	8.5	1012.2	0.00	0.0	0.806	0.000	16.4	53	6.8	15.4	9.95	1.2066	2800	1	100.0	120
24/12/23	6:00	7.3	8.7	7.3	78	3.7	1.6	S	3.22	6.4	S	7.3	7.2	7.2	1012.7	0.00	0.0	0.917	0.000	16.1	53	6.5	15.1	9.95	1.2086	2802	1	100.0	120
24/12/23	8:00	7.3	7.4	6.7	78	3.7	0.0	SSW	0.00	4.8	SSW	7.3	7.2	7.2	1014.0	0.00	0.0	0.917	0.000	16.0	53	6.4	15.0	9.95	1.2106	2804	1	100.0	120
24/12/23	10:00	16.6	16.6	7.3	59	8.5	0.0	S	0.00	6.4	NE	16.6	15.8	15.8	1015.3	0.00	0.0	0.148	0.000	16.3	52	6.4	15.3	9.75	1.2109	2803	1	100.0	120
24/12/23	12:00	17.7	17.8	16.6	63	10.5	6.4	NE	12.87	16.1	ENE	17.7	17.2	17.2	1015.0	0.00	0.0	0.056	0.000	16.5	52	6.6	15.4	9.75	1.2097	2807	1	100.0	120
24/12/23	14:00	17.5	17.9	17.4	68	11.5	6.4	ENE	12.87	14.5	ENE	17.5	17.2	17.2	1014.7	0.00	0.0	0.069	0.000	16.5	53	6.9	15.5	9.95	1.2090	2803	1	100.0	120
24/12/23	16:00	16.1	17.5	16.1	72	11.1	4.8	NE	9.66	14.5	ENE	16.1	15.8	15.8	1014.7	0.00	0.0	0.185	0.000	16.3	54	7.0	15.4	10.15	1.2096	2805	1	100.0	120
24/12/23	18:00	12.4	16.1	12.4	81	9.3	0.0	WNW	0.00	4.8	WNW	12.4	12.3	12.3	1015.6	0.00	0.0	0.491	0.000	15.9	54	6.6	14.9	10.15	1.2127	2799	1	100.0	120
24/12/23	20:00	10.7	12.4	10.7	84	8.1	1.6	W	3.22	6.4	W	10.7	10.7	10.7	1016.6	0.00	0.0	0.634	0.000	15.8	55	6.8	14.8	10.25	1.2145	2796	1	100.0	120
24/12/23	22:00	8.9	10.8	8.6	88	7.1	0.0	W	0.00	3.2	SW	8.9	9.0	9.0	1017.2	0.00	0.0	0.782	0.000	15.6	55	6.6	14.7	10.25	1.2161	2804	1	100.0	120
25/12/23	00:00	8.7	9.4	8.6	88	6.8	0.0	W	0.00	3.2	W	8.7	8.7	8.7	1017.0	0.00	0.0	0.806	0.000	15.4	55	6.4	14.5	10.25	1.2167	2803	1	100.0	120

StazioneMeteo 25/12/23

Date	Time	Temp Out	Hi Temp	Low Temp	Out Hum	Dew Pt.	Wind Speed	Wind Dir	Wind Run	Hi Speed	Hi Dir	Wind Chill	Heat Index	THW Index	Bar	Rain	Rain Rate	Heat D-D	Cool D-D	In Temp	In Hum	In Dew	In Heat	In EMC	In Air Density	Wind Samp	Wind Tx	ISS Recept	Arc. Int.
25/12/23	2:00	7.9	8.7	7.5	91	6.6	0.0	W	0.00	3.2	W	7.9	8.1	8.1	1016.8	0.00	0.0	0.866	0.000	15.2	55	6.2	14.3	10.26	1.2175	2796	1	100.0	120
25/12/23	4:00	8.8	8.8	7.4	91	7.4	1.6	W	3.22	6.4	WNW	8.8	8.9	8.9	1017.1	0.00	0.0	0.792	0.000	15.0	55	6.0	14.1	10.27	1.2190	2800	1	100.0	120
25/12/23	6:00	9.6	10.2	8.7	88	7.7	1.6	SW	3.22	9.7	W	9.6	9.7	9.7	1017.4	0.00	0.0	0.731	0.000	14.9	55	5.9	13.9	10.27	1.2198	2802	1	100.0	120
25/12/23	8:00	10.6	10.6	9.4	87	8.5	1.6	SW	3.22	8.0	SSW	10.6	10.6	10.6	1018.6	0.40	6.4	0.648	0.000	14.8	55	5.9	13.9	10.28	1.2216	2803	1	100.0	120
25/12/23	10:00	13.2	13.2	10.5	84	10.6	1.6	ENE	3.22	6.4	SSW	13.2	13.1	13.1	1019.2	0.20	6.4	0.426	0.000	15.1	55	6.1	14.2	10.27	1.2209	2800	1	100.0	120
25/12/23	12:00	15.4	15.4	13.2	80	12.0	1.6	WNW	3.22	4.8	WNW	15.4	15.3	15.3	1018.0	0.00	0.0	0.245	0.000	15.4	55	6.4	14.5	10.25	1.2178	2799	1	100.0	120
25/12/23	14:00	16.0	16.3	15.4	77	12.0	4.8	ENE	9.66	12.9	E	16.0	15.8	15.8	1017.2	0.00	0.0	0.194	0.000	15.5	55	6.5	14.6	10.25	1.2166	2802	1	100.0	120
25/12/23	16:00	15.2	16.1	15.2	80	11.7	3.2	ENE	6.44	11.3	ENE	15.2	15.1	15.1	1017.1	0.00	0.0	0.264	0.000	15.3	56	6.6	14.4	10.45	1.2171	2800	1	100.0	120
25/12/23	18:00	12.9	15.2	12.9	84	10.3	1.6	E	3.22	4.8	E	12.9	12.8	12.8	1018.0	0.00	0.0	0.449	0.000	15.1	56	6.3	14.2	10.45	1.2196	2803	1	100.0	120
25/12/23	20:00	10.8	13.0	10.7	90	9.3	0.0	W	0.00	4.8	W	10.8	10.9	10.9	1019.2	0.00	0.0	0.625	0.000	14.9	56	6.2	14.0	10.45	1.2219	2806	1	100.0	120
25/12/23	22:00	9.5	10.9	9.4	90	7.9	0.0	W	0.00	6.4	W	9.5	9.7	9.7	1019.3	0.00	0.0	0.736	0.000	14.7	56	6.0	13.8	10.45	1.2228	2793	1	100.0	120
26/12/23	00:00	9.1	9.6	8.7	91	7.7	0.0	WNW	0.00	6.4	SSW	9.1	9.2	9.2	1018.8	0.00	0.0	0.773	0.000	14.6	57	6.1	13.7	10.59	1.2228	2800	1	100.0	120

StazioneMeteo 26/12/23

Date	Time	Temp Out	Hi Temp	Low Temp	Out Hum	Dew Pt.	Wind Speed	Wind Dir	Wind Run	Hi Speed	Hi Dir	Wind Chill	Heat Index	THW Index	Bar	Rain	Rain Rate	Heat D-D	Cool D-D	In Temp	In Hum	In Dew	In Heat	In EMC	In Air Density	Wind Samp	Wind Tx	ISS Recept	Arc. Int.
26/12/23	2:00	8.2	9.1	8.2	91	6.8	1.6	W	3.22	6.4	W	8.2	8.3	8.3	1018.8	0.00	0.0	0.847	0.000	14.4	57	6.0	13.6	10.59	1.2234	2803	1	100.0	120
26/12/23	4:00	7.3	8.3	7.1	92	6.1	0.0	SW	0.00	3.2	SSW	7.3	7.4	7.4	1018.6	0.00	0.0	0.917	0.000	14.2	57	5.8	13.3	10.60	1.2242	2803	1	100.0	120
26/12/23	6:00	8.1	8.1	6.6	92	6.8	0.0	W	0.00	11.3	WSW	8.1	8.2	8.2	1018.9	0.00	0.0	0.856	0.000	14.1	57	5.7	13.2	10.60	1.2254	2803	1	100.0	120
26/12/23	8:00	8.1	8.1	6.6	93	7.0	0.0	W	0.00	6.4	W	8.1	8.2	8.2	1019.5	0.00	0.0	0.856	0.000	14.1	56	5.4	13.2	10.45	1.2264	2806	1	100.0	120
26/12/23	10:00	13.9	14.1	8.1	78	10.2	0.0	W	0.00	4.8	E	13.9	13.7	13.7	1020.4	0.00	0.0	0.366	0.000	14.4	56	5.7	13.5	10.45	1.2258	2805	1	100.0	120
26/12/23	12:00	15.8	16.0	13.9	71	10.6	4.8	ENE	9.66	14.5	E	15.8	15.4	15.4	1019.7	0.00	0.0	0.208	0.000	14.6	56	5.9	13.7	10.45	1.2241	2801	1	100.0	120
26/12/23	14:00	15.6	15.8	15.1	77	11.6	9.7	ENE	19.31	17.7	NE	15.4	15.4	15.2	1019.0	0.00	0.0	0.227	0.000	14.7	57	6.2	13.8	10.58	1.2225	2800	1	100.0	120
26/12/23	16:00	15.7	16.7	15.6	73	10.9	6.4	ENE	12.87	19.3	ENE	15.7	15.4	15.4	1018.8	0.00	0.0	0.218	0.000	14.6	58	6.4	13.7	10.75	1.2226	2806	1	100.0	120
26/12/23	18:00	12.6	15.7	12.4	88	10.7	3.2	W	6.44	12.9	W	12.6	12.6	12.6	1019.1	0.00	0.0	0.477	0.000	14.2	58	6.1	13.4	10.75	1.2246	2795	1	100.0	120
26/12/23	20:00	12.6	13.2	12.4	86	10.3	9.7	WNW	19.31	19.3	WNW	11.7	12.5	11.7	1020.0	0.00	0.0	0.481	0.000	14.2	60	6.6	13.4	11.10	1.2253	2800	1	100.0	120
26/12/23	22:00	12.7	12.8	11.7	83	9.9	8.0	W	16.09	16.1	W	12.2	12.6	12.1	1020.7	0.00	0.0	0.472	0.000	14.1	60	6.5	13.3	11.10	1.2267	2803	1	100.0	120
27/12/23	00:00	12.3	12.7	11.9	80	9.0	8.0	W	16.09	19.3	W	11.7	12.2	11.6	1021.2	0.00	0.0	0.500	0.000	14.1	60	6.4	13.3	11.10	1.2277	2800	1	100.0	120

StazioneMeteo 27/12/23

Date	Time	Temp Out	Hi Temp	Low Temp	Out Hum	Dew Pt.	Wind Speed	Wind Dir	Wind Run	Hi Speed	Hi Dir	Wind Chill	Heat Index	THW Index	Bar	Rain	Rain Rate	Heat D-D	Cool D-D	In Temp	In Hum	In Dew	In Heat	In EMC	In Air Density	Wind Samp	Wind Tx	ISS Recept	Arc. Int.
27/12/23	2:00	9.0	12.3	9.0	86	6.8	6.4	W	12.87	14.5	W	8.2	9.1	8.3	1021.6	0.00	0.0	0.778	0.000	13.9	60	6.3	13.2	11.09	1.2287	2808	1	100.0	120
27/12/23	4:00	6.8	8.9	6.6	90	5.3	0.0	SW	0.00	3.2	W	6.8	6.8	6.8	1021.5	0.00	0.0	0.963	0.000	13.7	60	6.1	12.9	11.08	1.2297	2805	1	100.0	120
27/12/23	6:00	8.7	10.6	6.8	80	5.4	1.6	W	3.22	9.7	W	8.7	8.6	8.6	1022.5	0.00	0.0	0.806	0.000	13.7	59	5.8	12.8	10.95	1.2314	2805	1	100.0	120
27/12/23	8:00	11.6	12.2	8.0	74	7.1	3.2	W	6.44	11.3	W	11.6	11.3	11.3	1023.5	0.00	0.0	0.560	0.000	13.7	59	5.8	12.9	10.95	1.2323	2806	1	100.0	120
27/12/23	10:00	14.9	14.9	11.3	67	8.8	4.8	NNW	9.66	17.7	N	14.9	14.3	14.3	1025.1	0.00	0.0	0.287	0.000	14.1	58	6.0	13.3	10.75	1.2324	2802	1	100.0	120
27/12/23	12:00	16.1	16.2	14.9	66	9.7	8.0	NNW	16.09	22.5	NE	16.1	15.6	15.6	1023.9	0.00	0.0	0.190	0.000	14.3	58	6.2	13.5	10.75	1.2299	2805	1	100.0	120
27/12/23	14:00	15.7	16.3	15.7	67	9.6	11.3	NE	22.53	27.4	NE	15.3	15.2	14.8	1023.7	0.00	0.0	0.218	0.000	14.4	59	6.5	13.6	10.95	1.2289	2806	1	100.0	120
27/12/23	16:00	14.7	15.7	14.7	70	9.3	9.7	NE	19.31	25.7	NE	14.3	14.2	13.8	1024.3	0.00	0.0	0.301	0.000	14.3	60	6.7	13.6	11.11	1.2300	2805	1	100.0	120
27/12/23	18:00	11.4	14.7	11.4	77	7.6	1.6	WNW	3.22	9.7	ENE	11.4	11.2	11.2	1024.9	0.00	0.0	0.574	0.000	14.1	60	6.4	13.3	11.10	1.2321	2804	1	100.0	120
27/12/23	20:00	10.9	11.9	10.3	79	7.4	3.2	W	6.44	11.3	W	10.9	10.8	10.8	1025.6	0.00	0.0	0.616	0.000	13.9	60	6.2	13.1	11.09	1.2339	2792	1	100.0	120
27/12/23	22:00	8.8	11.1	8.8	84	6.2	1.6	WNW	3.22	9.7	W	8.8	8.8	8.8	1026.3	0.00	0.0	0.796	0.000	13.7	60	6.1	12.9	11.08	1.2355	2801	1	100.0	120
28/12/23	00:00	8.3	8.8	8.2	88	6.5	0.0	WSW	0.00	4.8	WSW	8.3	8.4	8.4	1026.6	0.00	0.0	0.833	0.000	13.6	60	6.0	12.8	11.08	1.2365	2802	1	100.0	120

StazioneMeteo 28/12/23

Date	Time	Temp Out	Hi Temp	Low Temp	Out Hum	Dew Pt.	Wind Speed	Wind Dir	Wind Run	Hi Speed	Hi Dir	Wind Chill	Heat Index	THW Index	Bar	Rain	Rain Rate	Heat D-D	Cool D-D	In Temp	In Hum	In Dew	In Heat	In EMC	In Air Density	Wind Samp	Wind Tx	ISS Recept	Arc. Int.
28/12/23	2:00	7.8	8.3	7.8	88	5.9	0.0	WSW	0.00	3.2	WSW	7.8	7.8	7.8	1027.1	0.00	0.0	0.880	0.000	13.5	60	5.9	12.7	11.08	1.2377	2799	1	100.0	120
28/12/23	4:00	7.5	7.9	7.2	89	5.8	0.0	WSW	0.00	3.2	WSW	7.5	7.6	7.6	1026.8	0.00	0.0	0.903	0.000	13.3	60	5.7	12.6	11.07	1.2380	2803	1	100.0	120
28/12/23	6:00	7.2	7.7	7.2	89	5.5	0.0	WSW	0.00	3.2	WSW	7.2	7.3	7.3	1027.3	0.00	0.0	0.926	0.000	13.2	60	5.6	12.4	11.07	1.2393	2807	1	100.0	120
28/12/23	8:00	7.9	7.9	6.6	91	6.6	0.0	WSW	0.00	1.6	WSW	7.9	8.1	8.1	1027.5	0.00	0.0	0.866	0.000	13.2	59	5.3	12.4	10.95	1.2400	2798	1	100.0	120
28/12/23	10:00	14.7	14.7	7.9	74	10.1	0.0	ENE	0.00	4.8	NE	14.7	14.3	14.3	1027.7	0.00	0.0	0.306	0.000	13.6	59	5.7	12.8	10.95	1.2379	2802	1	100.0	120
28/12/23	12:00	15.2	16.1	14.6	75	10.8	4.8	ESE	9.66	17.7	ENE	15.2	14.9	14.9	1026.1	0.00	0.0	0.259	0.000	13.8	58	5.7	13.0	10.75	1.2352	2801	1	100.0	120
28/12/23	14:00	17.2	17.3	15.2	59	9.1	6.4	SSE	12.87	20.9	SSE	17.2	16.5	16.5	1025.0	0.00	0.0	0.093	0.000	13.9	58	5.8	13.1	10.75	1.2335	2805	1	100.0	120
28/12/23	16:00	14.9	17.4	14.9	69	9.2	6.4	S	12.87	16.1	S	14.9	14.4	14.4	1025.4	0.00	0.0	0.287	0.000	13.8	58	5.7	12.9	10.75	1.2346	2805	1	100.0	120
28/12/23	18:00	11.3	14.9	11.3	81	8.2	1.6	S	3.22	9.7	S	11.3	11.2	11.2	1025.5	0.00	0.0	0.583	0.000	13.7	60	6.1	12.9	11.08	1.2345	2799	1	100.0	120
28/12/23	20:00	10.4	11.4	9.9	86	8.2	1.6	W	3.22	9.7	W	10.4	10.5	10.5	1025.4	0.00	0.0	0.657	0.000	13.6	61	6.2	12.8	11.25	1.2351	2796	1	100.0	120
28/12/23	22:00	10.8	11.7	10.4	86	8.6	4.8	W	9.66	11.3	WSW	10.8	10.8	10.8	1025.0	0.00	0.0	0.625	0.000	13.6	62	6.4	12.8	11.52	1.2344	2801	1	100.0	120
29/12/23	00:00	10.3	11.3	9.3	85	7.9	1.6	W	3.22	11.3	W	10.3	10.3	10.3	1025.0	0.00	0.0	0.667	0.000	13.4	62	6.3	12.7	11.53	1.2350	2799	1	100.0	120

StazioneMeteo 29/12/23

Date	Time	Temp Out	Hi Temp	Low Temp	Out Hum	Dew Pt.	Wind Speed	Wind Dir	Wind Run	Hi Speed	Hi Dir	Wind Chill	Heat Index	THW Index	Bar	Rain	Rain Rate	Heat D-D	Cool D-D	In Temp	In Hum	In Dew	In Heat	In EMC	In Air Density	Wind Samp	Wind Tx	ISS Recept	Arc. Int.
29/12/23	2:00	11.4	11.4	9.9	82	8.4	3.2	W	6.44	9.7	W	11.4	11.3	11.3	1024.4	0.00	0.0	0.579	0.000	13.3	61	6.0	12.6	11.25	1.2350	2801	1	100.0	120
29/12/23	4:00	10.6	11.8	10.6	83	7.8	1.6	W	3.22	9.7	W	10.6	10.6	10.6	1023.7	0.00	0.0	0.644	0.000	13.3	61	6.0	12.6	11.25	1.2341	2805	1	100.0	120
29/12/23	6:00	11.1	11.7	10.5	79	7.6	1.6	W	3.22	6.4	WSW	11.1	11.0	11.0	1023.9	0.00	0.0	0.602	0.000	13.3	61	5.9	12.6	11.25	1.2347	2801	1	100.0	120
29/12/23	8:00	12.2	12.2	10.6	72	7.3	1.6	W	3.22	6.4	WSW	12.2	11.8	11.8	1024.3	0.00	0.0	0.514	0.000	13.3	61	5.9	12.6	11.25	1.2351	2806	1	100.0	120
29/12/23	10:00	13.1	13.1	11.9	72	8.1	1.6	WSW	3.22	6.4	WSW	13.1	12.7	12.7	1024.9	0.00	0.0	0.440	0.000	13.5	60	5.9	12.7	11.08	1.2350	2804	1	100.0	120
29/12/23	12:00	15.0	15.0	13.1	65	8.5	1.6	NE	3.22	9.7	NE	15.0	14.4	14.4	1023.6	0.00	0.0	0.278	0.000	13.9	59	6.1	13.1	10.95	1.2313	2807	1	100.0	120
29/12/23	14:00	15.1	16.9	15.0	67	9.0	4.8	NE	9.66	16.1	E	15.1	14.5	14.5	1022.5	0.00	0.0	0.273	0.000	14.1	59	6.2	13.2	10.95	1.2294	2803	1	100.0	120
29/12/23	16:00	14.4	15.1	14.4	70	9.0	4.8	ENE	9.66	14.5	ENE	14.4	13.9	13.9	1022.5	0.00	0.0	0.329	0.000	13.9	60	6.2	13.1	11.09	1.2300	2804	1	100.0	120
29/12/23	18:00	13.5	14.4	13.5	74	9.0	1.6	WNW	3.22	4.8	ENE	13.5	13.1	13.1	1022.6	0.00	0.0	0.403	0.000	13.8	61	6.4	13.1	11.25	1.2303	2801	1	100.0	120
29/12/23	20:00	13.3	13.6	13.2	77	9.3	1.6	W	3.22	4.8	WNW	13.3	13.0	13.0	1022.5	0.00	0.0	0.421	0.000	13.8	61	6.4	13.1	11.25	1.2305	2799	1	100.0	120
29/12/23	22:00	12.7	13.3	12.7	77	8.8	3.2	W	6.44	6.4	W	12.7	12.4	12.4	1021.6	0.00	0.0	0.468	0.000	13.8	61	6.4	13.1	11.25	1.2293	2802	1	100.0	120
30/12/23	00:00	10.3	12.7	10.3	85	7.9	0.0	W	0.00	3.2	W	10.3	10.3	10.3	1021.3	0.00	0.0	0.667	0.000	13.7	61	6.3	12.9	11.25	1.2296	2802	1	100.0	120

StazioneMeteo 30/12/23

Date	Time	Temp Out	Hi Temp	Low Temp	Out Hum	Dew Pt.	Wind Speed	Wind Dir	Wind Run	Hi Speed	Hi Dir	Wind Chill	Heat Index	THW Index	Bar	Rain	Rain Rate	Heat D-D	Cool D-D	In Temp	In Hum	In Dew	In Heat	In EMC	In Air Density	Wind Samp	Wind Tx	ISS Recept	Arc. Int.
30/12/23	2:00	11.8	11.9	10.2	77	7.9	1.6	W	3.22	11.3	SW	11.8	11.6	11.6	1020.6	0.00	0.0	0.542	0.000	13.7	61	6.3	12.9	11.25	1.2287	2801	1	100.0	120
30/12/23	4:00	10.3	11.9	10.3	81	7.2	1.6	W	3.22	9.7	W	10.3	10.2	10.2	1020.0	0.00	0.0	0.671	0.000	13.6	61	6.2	12.9	11.25	1.2283	2808	1	100.0	120
30/12/23	6:00	9.4	10.3	9.4	85	7.0	0.0	W	0.00	3.2	W	9.4	9.5	9.5	1020.3	0.00	0.0	0.741	0.000	13.6	61	6.2	12.8	11.25	1.2288	2802	1	100.0	120
30/12/23	8:00	11.3	11.4	9.4	80	8.0	1.6	W	3.22	6.4	W	11.3	11.2	11.2	1020.4	0.00	0.0	0.583	0.000	13.5	61	6.1	12.8	11.25	1.2293	2803	1	100.0	120
30/12/23	10:00	13.8	13.8	10.9	73	9.1	3.2	W	6.44	9.7	W	13.8	13.4	13.4	1021.3	0.00	0.0	0.375	0.000	13.9	60	6.3	13.2	11.09	1.2283	2799	1	100.0	120
30/12/23	12:00	15.6	15.6	13.8	68	9.7	1.6	NE	3.22	9.7	ENE	15.6	15.1	15.1	1020.4	0.00	0.0	0.231	0.000	15.3	61	7.8	14.6	11.25	1.2201	2800	1	100.0	120
30/12/23	14:00	15.8	16.4	15.3	67	9.7	6.4	E	12.87	14.5	ENE	15.8	15.3	15.3	1019.2	0.00	0.0	0.213	0.000	18.6	58	10.1	17.9	10.75	1.2031	2802	1	100.0	120
30/12/23	16:00	14.8	15.8	14.7	74	10.2	4.8	ENE	9.66	12.9	E	14.8	14.4	14.4	1019.5	0.00	0.0	0.296	0.000	18.1	58	9.7	17.4	10.75	1.2059	2806	1	100.0	120
30/12/23	18:00	13.9	14.8	13.8	77	9.9	1.6	W	3.22	4.8	ENE	13.9	13.6	13.6	1019.6	0.00	0.0	0.370	0.000	16.6	60	8.8	15.8	11.11	1.2131	2803	1	100.0	120
30/12/23	20:00	13.6	13.9	13.6	81	10.4	1.6	WSW	3.22	4.8	WSW	13.6	13.4	13.4	1020.0	0.00	0.0	0.398	0.000	15.9	61	8.4	15.2	11.25	1.2167	2807	1	100.0	120
30/12/23	22:00	12.3	13.6	12.3	85	9.8	0.0	W	0.00	3.2	WNW	12.3	12.2	12.2	1020.1	0.00	0.0	0.505	0.000	15.6	61	8.1	14.8	11.25	1.2185	2800	1	100.0	120
31/12/23	00:00	11.5	12.3	11.5	85	9.1	1.6	W	3.22	6.4	SW	11.5	11.4	11.4	1020.2	0.00	0.0	0.569	0.000	15.3	61	7.8	14.6	11.25	1.2200	2803	1	100.0	120

Rapporto di prova n°: 1781/23	Data rapporto di prova: 02/08/2023

SPETT.LE
CROTONSCAVI Costruzioni Generali S.p.a.
Loc. Passovecchio
88900 Crotone (KR)

DATI IDENTIFICATIVI DEL CAMPIONE
Protocollo n°: 1781/23
Denominazione Campione: Camino Impianto Bitume
Provenienza campione: Crotonscavi Costruzioni Generali S.p.a. – Loc. Passovecchio - Crotone
Matrice: aeriforme
Tipo di campione: membrana
Campionamento non oggetto di accreditamento: ☒ a cura del Laboratorio secondo UNI 10293 UNI 10169:2001 ☐ A cura del Committente
Data / ora campionamento: 14/07/2023 ore 09.00-10.00
Temperatura al campionamento: 70 °C
Responsabile campionamento: Ing. R. Franco
Temperatura di trasporto: 30 °C
Modalità di trasporto: ☐ Al buio ☐ Al di sotto di 10°C ☒ A Temperatura ambiente ☐ Non rilevante
Data / Ora arrivo campione: 14/07/2023 ore 12.30
Temperatura all'accettazione: 30 °C
Responsabile accettazione: Ing. R. Franco
Data inizio prove: 14/07/2023
Data fine prove: 28/07/2023
Prova effettuata da: ☒ Ferrarelli ☒ Lucente Firma/e
Normativa di Riferimento: UNI EN 15259, UNI EN ISO 16911-1, UNI EN 13284-1 e ISO 9096 – D.Lgs. 152/2006 P.V
Note:

MODIFICHE DEL RAPPORTO DI PROVA
Annulla e sostituisce il precedente RdP n.
Motivazione della modifica al RdP:

Via N. Calipari n°28, 88900, CROTONE
Tel: 096223591. Fax: 096223591
www.biochimicacontrol.it
mail-to: info@biochimicacontrol.it

Rapporto di prova n°: 1781/23	Data rapporto di prova: 02/08/2023

Certificazione di analisi chimica di emissioni convogliate

Impresa Crotonscavi Costruzioni Generali S.p.A.
Sede Crotone Loc. Cipolla

Dati di identificazione della sorgente di emissione

Tipologia impianto : conglomerati bituminosi
Durata emissione 5 h/die
Condizioni di marcia discontinuo

- **Parametri geometrici e fluodinamici**

Data prelievo	14/07/2023
Durata prelievo	1 h x 2 misure
Altezza punto di prelievo dalla base	3,0 mt.
Altezza totale camino	6,30 mt.
Forma geometrica	Quadrata
Dimensione	cm. 90 x 90
Flusso	verticale
Temperatura fumi	70,0 °C
Pressione esterna	101,810 KPa
Pressione ambiente	101,325 KPa
Pressione fumi	101,940 Kpa
Pressione effettiva condotto	101,420 KPa
Velocità gas condotto	11,960 m/s
Portata effettiva	23.390,5 m^3/h
Portata normalizzata fumi	18.616,9 Nm^3/h
Portata normalizzata fumi secchi	14.893,5 Nm^3/h
Umidità	20 %

Metodologia di prelievo	D.M. 25-08-2000 / UNI 10293 – UNI 10169 – UNICHIM 467/86 – UNI 10493 – UNICHIM 494

Via N. Calipari n°28, 88900, CROTONE
Tel: 096223591. Fax: 096223591
www.biochimicacontrol.it
mail-to: info@biochimicacontrol.it

Rapporto di prova n°: 1781/23	Data rapporto di prova: 02/08/2023

CONCENTRAZIONE INQUINANTI

Parametri	U.M.	Valori misurati	Metodologia Utilizzata
Ossidi di Azoto come NO_X	mg/Nm^3	81,7	Cromatografia ionica (D.M. 25-08-2000)
Ossidi di Zolfo come SOx	mg/Nm^3	12,1	Cromatografia ionica (D.M. 25-08-2000)
O_2	%	16,3	Metodica 542 UNICHIM
Polveri Totali	mg/Nm^3	1,15	UNI EN 13284-1:2017
CO_2	%	3,7	Sensore elettrochimico
Sostanze Odorigene	mg/Nm^3	< 0,1	Metodica UNI EN 13649:2002
CO	mg/Nm^3	78,2	Sensore elettrochimico
COT	mg/Nm^3	0,9	UNI EN 13649:2015
IPA	mg/Nm^3	0,01	UNI EN 13649:2015
SiO_2	mg/Nm^3	0,4	Cromatografia ionica (D.M. 25-08-2000)
HCl	mg/Nm^3	0,5	Cromatografia ionica (D.M. 25-08-2000)
H_2S	mg/Nm^3	0,1	Cromatografia ionica (D.M. 25-08-2000)
HF	mg/Nm^3	0,1	Cromatografia ionica (D.M. 25-08-2000)
1,2,3,7,8-PCDD	mg/Nm^3	< 0,01	UNI EN 1948/2 :2006
1,2,3,7,8-PCDF	mg/Nm^3	< 0,01	UNI EN 1948/2 :2006
2,3,4,7,8-PCDF	mg/Nm^3	< 0,01	UNI EN 1948/2 :2006
Metalli			
As	mg/Nm^3	0,39	UNI EN ISO 17294-2:2016
Ba	mg/Nm^3	0,37	UNI EN ISO 17294-2:2016
Cd	mg/Nm^3	0,05	UNI EN ISO 17294-2:2016
Cr totale	mg/Nm^3	0,32	UNI EN ISO 17294-2:2016
Cu	mg/Nm^3	0,5	UNI EN ISO 17294-2:2016
Hg	mg/Nm^3	0,05	UNI EN ISO 17294-2:2016
Mo	mg/Nm^3	0,31	UNI EN ISO 17294-2:2016
Ni	mg/Nm^3	0,38	UNI EN ISO 17294-2:2016
Pb	mg/Nm^3	0,42	UNI EN ISO 17294-2:2016
Sb	mg/Nm^3	0,41	UNI EN ISO 17294-2:2016
Se	mg/Nm^3	0,43	UNI EN ISO 17294-2:2016
Zn	mg/Nm^3	0,34	UNI EN ISO 17294-2:2016

STRUMENTAZIONE UTILIZZATA PER IL CAMPIONAMENTO

Sistema di prelievo della MEGA SYSTEM costituito da:

- Sonda isocinetica completa di portafiltro, tubi di pitot e sensore per misura della temperatura;
- Filtro a gel di silice e lana di vetro.
- Dispositivo refrigerante e raccolta condensa;
- Gorgogliatori refrigerati con n. 3 trappole con fluidi specifici;

* Modalità di prelievo polveri (conforme all'art. 4, comma 5 D.M. 12-07-90).

1) pompa mod. ASTER della MEGA SYSTEM
2) LOTUS Elaboratore Automatico Data Logger / Automatic
3) Sonda isocinetica con Pitot completa di: portafiltro, sensore di temperatura, ugelli
4) Dosaggio polveri su membrana in fibra di vetro e successiva determinazione gravimetrica.
5) Analizzatore fumi Emicheck

Via N. Calipari n°28, 88900, CROTONE
Tel: 096223591. Fax: 096223591
www.biochimicacontrol.it
mail-to: info@biochimicacontrol.it

Rapporto di prova n°: 1781/23	Data rapporto di prova: 02/08/2023

DICHIARAZIONE DI CONFORMITA'

Note

I risultati contenuti nel presente rapporto di prova si riferiscono al solo campione prelevato o ricevuto e sottoposto a prova.

Se il campionamento è a carico del cliente o del produttore, i risultati dell'analisi si riferiscono al campione così come ricevuto.

Se il campionamento è a carico dal laboratorio, i risultati dell'analisi si riferiscono al campione così come prelevato.

Il laboratorio non si assume alcuna responsabilità in merito alle informazioni fornite dal cliente stesso o dal produttore, inclusa la corrispondenza tra i dati identificativi del campione ricevuto e l'intera partita di materiale dalla quale si afferma essere stato prelevato il campione.

Il presente rapporto di prova non può essere riprodotto parzialmente salvo autorizzazione scritta di BIOCHIMICA CONTROL s.r.l.

Nella formulazione della dichiarazione di conformità rispetto ai limiti o specifiche il laboratorio non tiene conto dell'incertezza di misura, salvo diverse disposizioni normative o richieste da parte del cliente.

Quando riportata, l'incertezza di misura viene espressa come incertezza estesa U con fattore di copertura k=2 con livello di fiducia al 95%.

Eventuali dati in grassetto sono forniti dal committente dell'analisi; il laboratorio non si assume la responsabilità dei dati forniti dal committente che possono influenzare la validità dei risultati.

(#) Le attività così contrassegnate sono in Subappalto.

Il risultato così come espresso in unità di misura è stato ottenuto mediante elaborazione dei dati espressamente dichiarati da chi ha eseguito il campionamento.

Approvazione

Andrea Ferrarelli

ORDINE REGIONALE DEI CHIMICI E DEI FISICI DELLA CALABRIA
Dott. Andrea Ferrarelli
Chimico N. 668 Sez. A

FINE RAPPORTO DI PROVA

Via N. Calipari n°28, 88900, CROTONE
Tel: 096223591. Fax: 096223591
www.biochimicacontrol.it
mail-to: info@biochimicacontrol.it

Rapporto di prova n°: 1783/23	Data rapporto di prova: 02/08/2023

SPETT.LE
CROTONSCAVI Costruzioni Generali S.p.a.
Loc. Passovecchio
88900 Crotone (KR)

DATI IDENTIFICATIVI DEL CAMPIONE
Protocollo n°: 1783/23
Denominazione Campione: Camino Impianto Triturazione
Provenienza campione: Crotonscavi Costruzioni Generali S.p.a. – Loc. Passovecchio - Crotone
Matrice: aeriforme
Tipo di campione: membrana
Campionamento non oggetto di accreditamento: ☒ a cura del Laboratorio secondo UNI 10293 UNI 10169:2001 ☐ A cura del Committente
Data / ora campionamento: 14/07/2023 ore 10.00-11.00
Temperatura al campionamento: 30 °C
Responsabile campionamento: Ing. R. Franco
Temperatura di trasporto: 30 °C
Modalità di trasporto: ☐ Al buio ☐ Al di sotto di 10°C ☒ A Temperatura ambiente ☐ Non rilevante
Data / Ora arrivo campione: 14/07/2023 ore 12.30
Temperatura all'accettazione: 30 °C
Responsabile accettazione: Ing. R. Franco
Data inizio prove: 14/07/2023
Data fine prove: 28/07/2023
Prova effettuata da: ☒ Ferrarelli ☒ Lucente Firma/e
Normativa di Riferimento: UNI EN 15259, UNI EN ISO 16911-1, UNI EN 13284-1 e ISO 9096 – D.Lgs. 152/2006 P.V
Note:

MODIFICHE DEL RAPPORTO DI PROVA
Annulla e sostituisce il precedente RdP n.
Motivazione della modifica al RdP:

Via N. Calipari n°28, 88900, CROTONE
Tel: 096223591. Fax: 096223591
www.biochimicacontrol.it
mail-to: info@biochimicacontrol.it

Rapporto di prova n°: 1783/23	Data rapporto di prova: 02/08/2023

CONCENTRAZIONE INQUINANTI

Parametri	U.M.	Valori misurati	Metodologia Utilizzata
Polveri Totali	mg/Nm^3	1,355	UNI EN 13284-1:2017
PCB	mg/Nm^3	0,079	UNI EN 13649:2015
COV	mg/Nm^3	0,09	UNI EN 13649:2015
BTEX	mg/Nm^3	0,01	UNI EN 13649:2015
Metalli			
As	mg/Nm^3	0,05	UNI EN ISO 17294-2:2016
Ba	mg/Nm^3	0,05	UNI EN ISO 17294-2:2016
Be	mg/Nm^3	0,048	UNI EN ISO 17294-2:2016
Cd	mg/Nm^3	0,05	UNI EN ISO 17294-2:2016
Cr totale	mg/Nm^3	0,039	UNI EN ISO 17294-2:2016
Cu	mg/Nm^3	0,05	UNI EN ISO 17294-2:2016
Hg	mg/Nm^3	0,05	UNI EN ISO 17294-2:2016
Mo	mg/Nm^3	0,047	UNI EN ISO 17294-2:2016
Ni	mg/Nm^3	0,05	UNI EN ISO 17294-2:2016
Pb	mg/Nm^3	0,048	UNI EN ISO 17294-2:2016
Sb	mg/Nm^3	0,49	UNI EN ISO 17294-2:2016
Se	mg/Nm^3	0,5	UNI EN ISO 17294-2:2016
Zn	mg/Nm^3	0,41	UNI EN ISO 17294-2:2016

STRUMENTAZIONE UTILIZZATA PER IL CAMPIONAMENTO

Sistema di prelievo della MEGA SYSTEM costituito da:

- Sonda isocinetica completa di portafiltro, tubi di pitot e sensore per misura della temperatura;
- Filtro a gel di silice e lana di vetro.
- Dispositivo refrigerante e raccolta condensa;
- Gorgogliatori refrigerati con n. 3 trappole con fluidi specifici;

* Modalità di prelievo polveri (conforme all'art. 4, comma 5 D.M. 12-07-90).

1) pompa mod. ASTER della MEGA SYSTEM
2) LOTUS Elaboratore Automatico Data Logger / Automatic
3) Sonda isocinetica con Pitot completa di: portafiltro, sensore di temperatura, ugelli
4) Dosaggio polveri su membrana in fibra di vetro e successiva determinazione gravimetrica.
5) Analizzatore fumi Emicheck

Via N. Calipari n°28, 88900, CROTONE
Tel: 096223591. Fax: 096223591
www.biochimicacontrol.it
mail-to: info@biochimicacontrol.it

Rapporto di prova n°: 1783/23	Data rapporto di prova: 02/08/2023

DICHIARAZIONE DI CONFORMITA'

Note

I risultati contenuti nel presente rapporto di prova si riferiscono al solo campione prelevato o ricevuto e sottoposto a prova.

Se il campionamento è a carico del cliente o del produttore, i risultati dell'analisi si riferiscono al campione così come ricevuto.

Se il campionamento è a carico dal laboratorio, i risultati dell'analisi si riferiscono al campione così come prelevato.

Il laboratorio non si assume alcuna responsabilità in merito alle informazioni fornite dal cliente stesso o dal produttore, inclusa la corrispondenza tra i dati identificativi del campione ricevuto e l'intera partita di materiale dalla quale si afferma essere stato prelevato il campione.

Il presente rapporto di prova non può essere riprodotto parzialmente salvo autorizzazione scritta di BIOCHIMICA CONTROL s.r.l.

Nella formulazione della dichiarazione di conformità rispetto ai limiti o specifiche il laboratorio non tiene conto dell'incertezza di misura, salvo diverse disposizioni normative o richieste da parte del cliente.

Quando riportata, l'incertezza di misura viene espressa come incertezza estesa U con fattore di copertura k=2 con livello di fiducia al 95%.

Eventuali dati in grassetto sono forniti dal committente dell'analisi; il laboratorio non si assume la responsabilità dei dati forniti dal committente che possono influenzare la validità dei risultati.

(#) Le attività così contrassegnate sono in Subappalto.

Il risultato così come espresso in unità di misura è stato ottenuto mediante elaborazione dei dati espressamente dichiarati da chi ha eseguito il campionamento.

Approvazione

Andrea Ferrarelli

ORDINE REGIONALE DEI CHIMICI E DEI FISICI DELLA CALABRIA
Dott. Andrea Ferrarelli
Chimico N. 668 Sez. A

FINE RAPPORTO DI PROVA

Via N. Calipari n°28, 88900, CROTONE
Tel: 096223591. Fax: 096223591
www.biochimicacontrol.it
mail-to: info@biochimicacontrol.it

Rapporto di prova n°: 1784/23	Data rapporto di prova: 02/08/2023

SPETT.LE
CROTONSCAVI Costruzioni Generali S.p.a.
Loc. Passovecchio
88900 Crotone (KR)

DATI IDENTIFICATIVI DEL CAMPIONE
Protocollo n°: 1784/23
Denominazione Campione: Camino Impianto Trattamento Chimico-Fisico
Provenienza campione: Crotonscavi Costruzioni Generali S.p.a. – Loc. Passovecchio - Crotone
Matrice: aeriforme
Tipo di campione: membrana
Campionamento non oggetto di accreditamento: ☒ a cura del Laboratorio secondo UNI 10293 UNI 10169:2001 ☐ A cura del Committente
Data / ora campionamento: 14/07/2023 ore 11.00-12.00
Temperatura al campionamento: 30 °C
Responsabile campionamento: Ing. R. Franco
Temperatura di trasporto: 30 °C
Modalità di trasporto: ☐ Al buio ☐ Al di sotto di 10°C ☒ A Temperatura ambiente ☐ Non rilevante
Data / Ora arrivo campione: 14/07/2023 ore 12.30
Temperatura all'accettazione: 20 °C
Responsabile accettazione: Ing. R. Franco
Data inizio prove: 14/07/2023
Data fine prove: 28/07/2023
Prova effettuata da: ☒ Ferrarelli ☒ Lucente Firma/e
Normativa di Riferimento: UNI EN 15259, UNI EN ISO 16911-1, UNI EN 13284-1 e ISO 9096 – D.Lgs. 152/2006 P.V
Note:

MODIFICHE DEL RAPPORTO DI PROVA
Annulla e sostituisce il precedente RdP n.
Motivazione della modifica al RdP:

Via N. Calipari n°28, 88900, CROTONE
Tel: 096223591. Fax: 096223591
www.biochimicacontrol.it
mail-to: info@biochimicacontrol.it

Rapporto di prova n°: 1784/23	Data rapporto di prova: 02/08/2023

Parametri	U.M.	Valori misurati	Metodologia Utilizzata
Polveri Totali	mg/Nm^3secco	0,664	UNI EN 13284-1:2003
Ossidi di Azoto come NO_X	mg/Nm^3	0,2	Cromatografia ionica (D.M. 25-08-2000)
Ossidi di Zolfo come SOx	mg/Nm^3	0,7	Cromatografia ionica (D.M. 25-08-2000)
CO_2	%	3,5	Sensore elettrochimico
Sostanze Odorigene	mg/Nm^3	< 0,1	Metodica UNI EN 13649:2002
IPA	mg/Nm^3	0,01	UNI EN 13649:2015
NH_3	mg/Nm^3	< 1,0	ISO 21877
COT	mg/Nm^3	1,45	Metodica UNI EN 13649:2002
COV	mg/Nm^3	< 0,1	Metodica UNI EN 13649:2002
PH_3	mg/Nm^3	< 1,0	ISO 21877
HCl	mg/Nm^3	0,17	Cromatografia ionica (D.M. 25-08-2000)
H_2S	mg/Nm^3	0,1	Cromatografia ionica (D.M. 25-08-2000)

Parametri chimico-fisici	U.M.	Valori misurati	Metodologia Utilizzata
As	mg/Nm^3	< 0,0001	UNI EN ISO 17294-2:2016
Hg	mg/Nm^3	0,0062	UNI EN ISO 17294-2:2016
Cd	mg/Nm^3	< 0,0001	UNI EN ISO 17294-2:2016
Cr Tot.	mg/Nm^3	0,0051	UNI EN ISO 17294-2:2016
Pb	mg/Nm^3	< 0,0001	UNI EN ISO 17294-2:2016
Cu	mg/Nm^3	0,0067	UNI EN ISO 17294-2:2016
Se	mg/Nm^3	< 0,0001	UNI EN ISO 17294-2:2016
Sb	mg/Nm^3	< 0,0001	UNI EN ISO 17294-2:2016
Ni	mg/Nm^3	0,018	UNI EN ISO 17294-2:2016
Zn	mg/Nm^3	< 0,0001	UNI EN ISO 17294-2:2016
Co	mg/Nm^3	< 0,0001	UNI EN ISO 17294-2:2016
Mn	mg/Nm^3	0,009	UNI EN ISO 17294-2:2016
V	mg/Nm^3	< 0,0001	UNI EN ISO 17294-2:2016
Sn	mg/Nm^3	0,005	UNI EN ISO 17294-2:2016
Tl	mg/Nm^3	< 0,0001	UNI EN ISO 17294-2:2016

STRUMENTAZIONE UTILIZZATA PER IL CAMPIONAMENTO

Sistema di prelievo della MEGA SYSTEM costituito da:

- Sonda isocinetica completa di portafiltro, tubi di pitot e sensore per misura della temperatura;
- Filtro a gel di silice e lana di vetro.
- Dispositivo refrigerante e raccolta condensa;
- Gorgogliatori refrigerati con n. 3 trappole con fluidi specifici;

* Modalità di prelievo polveri (conforme all'art. 4, comma 5 D.M. 12-07-90).

1) pompa mod. ASTER della MEGA SYSTEM
2) LOTUS Elaboratore Automatico Data Logger / Automatic
3) Sonda isocinetica con Pitot completa di: portafiltro, sensore di temperatura, ugelli
4) Dosaggio polveri su membrana in fibra di vetro e successiva determinazione gravimetrica.
5) Analizzatore fumi Emicheck

Via N. Calipari n°28, 88900, CROTONE
Tel: 096223591. Fax: 096223591
www.biochimicacontrol.it
mail-to: info@biochimicacontrol.it

Rapporto di prova n°: 1784/23	Data rapporto di prova: 02/08/2023

DICHIARAZIONE DI CONFORMITA'

Note

I risultati contenuti nel presente rapporto di prova si riferiscono al solo campione prelevato o ricevuto e sottoposto a prova.

Se il campionamento è a carico del cliente o del produttore, i risultati dell'analisi si riferiscono al campione così come ricevuto.

Se il campionamento è a carico dal laboratorio, i risultati dell'analisi si riferiscono al campione così come prelevato.

Il laboratorio non si assume alcuna responsabilità in merito alle informazioni fornite dal cliente stesso o dal produttore, inclusa la corrispondenza tra i dati identificativi del campione ricevuto e l'intera partita di materiale dalla quale si afferma essere stato prelevato il campione.

Il presente rapporto di prova non può essere riprodotto parzialmente salvo autorizzazione scritta di BIOCHIMICA CONTROL s.r.l.

Nella formulazione della dichiarazione di conformità rispetto ai limiti o specifiche il laboratorio non tiene conto dell'incertezza di misura, salvo diverse disposizioni normative o richieste da parte del cliente.

Quando riportata, l'incertezza di misura viene espressa come incertezza estesa U con fattore di copertura k=2 con livello di fiducia al 95%.

Eventuali dati in grassetto sono forniti dal committente dell'analisi; il laboratorio non si assume la responsabilità dei dati forniti dal committente che possono influenzare la validità dei risultati.

(#) Le attività così contrassegnate sono in Subappalto.

Il risultato così come espresso in unità di misura è stato ottenuto mediante elaborazione dei dati espressamente dichiarati da chi ha eseguito il campionamento.

Approvazione

Andrea Ferrarelli

ORDINE REGIONALE DEI CHIMICI E DEI FISICI DELLA CALABRIA
Dott. Andrea Ferrarelli
Chimico N. 668 Sez. A

FINE RAPPORTO DI PROVA

Via N. Calipari n°28, 88900, CROTONE
Tel: 096223591. Fax: 096223591
www.biochimicacontrol.it
mail-to: info@biochimicacontrol.it

Rapporto di prova n°: 728/23	Data rapporto di prova: 28/04/2023

SPETT.LE
CROTONSCAVI Costruzioni Generali S.p.a.
Loc. Passovecchio
88900 Crotone (KR)

DATI IDENTIFICATIVI DEL CAMPIONE
Protocollo n°: 728/23
Denominazione Campione: Camino Impianto Bitume
Provenienza campione: Crotonscavi Costruzioni Generali S.p.a. – Loc. Passovecchio - Crotone
Matrice: aeriforme
Tipo di campione: membrana
Campionamento non oggetto di accreditamento: ☒ a cura del Laboratorio secondo UNI 10293 UNI 10169:2001 ☐ A cura del Committente
Data / ora campionamento: 30/03/2023 ore 09.00-10.00
Temperatura al campionamento: 65 °C
Responsabile campionamento: Ing. R. Franco
Temperatura di trasporto: 10 °C
Modalità di trasporto: ☐ Al buio ☐ Al di sotto di 10°C ☒ A Temperatura ambiente ☐ Non rilevante
Data / Ora arrivo campione: 30/03/2023 ore 13.00
Temperatura all'accettazione: 20 °C
Responsabile accettazione: Ing. R. Franco
Data inizio prove: 30/03/2023
Data fine prove: 14/04/2023
Prova effettuata da: ☒ Ferrarelli ☒ Lucente Firma/e
Normativa di Riferimento: UNI EN 15259, UNI EN ISO 16911-1, UNI EN 13284-1 e ISO 9096 – D.Lgs. 152/2006 P.V
Note:

MODIFICHE DEL RAPPORTO DI PROVA
Annulla e sostituisce il precedente RdP n.
Motivazione della modifica al RdP:

Via N. Calipari n°28, 88900, CROTONE
Tel: 096223591. Fax: 096223591
www.biochimicacontrol.it
mail-to: info@biochimicacontrol.it

Rapporto di prova n°: 728/23	Data rapporto di prova: 28/04/2023

Certificazione di analisi chimica di emissioni convogliate

Impresa Crotonscavi Costruzioni Generali S.p.A.
Sede Crotone Loc. Cipolla

Dati di identificazione della sorgente di emissione

Tipologia impianto : conglomerati bituminosi
Durata emissione 5 h/die
Condizioni di marcia discontinuo

- **Parametri geometrici e fluodinamici**

Data prelievo	30/03/2023
Durata prelievo	1 h x 2 misure
Altezza punto di prelievo dalla base	3,0 mt.
Altezza totale camino	6,30 mt.
Forma geometrica	Quadrata
Dimensione	cm. 90 x 90
Flusso	verticale
Temperatura fumi	65,0 °C
Pressione esterna	101,720 KPa
Pressione ambiente	101,325 KPa
Pressione fumi	101,810 Kpa
Pressione effettiva condotto	101,130 KPa
Velocità gas condotto	12,740 m/s
Portata effettiva	24.210,3 m^3/h
Portata normalizzata fumi	19.554,4 Nm^3/h
Portata normalizzata fumi secchi	16.621,2 Nm^3/h
Umidità	15 %

Metodologia di prelievo	D.M. 25-08-2000 / UNI 10293 – UNI 10169 – UNICHIM 467/86 – UNI 10493 – UNICHIM 494

Via N. Calipari n°28, 88900, CROTONE
Tel: 096223591. Fax: 096223591
www.biochimicacontrol.it
mail-to: info@biochimicacontrol.it

Rapporto di prova n°: 728/23	Data rapporto di prova: 28/04/2023

CONCENTRAZIONE INQUINANTI

Parametri	U.M.	Valori misurati	Metodologia Utilizzata
Ossidi di Azoto come NO_X	mg/Nm^3	82,4	Cromatografia ionica (D.M. 25-08-2000)
Ossidi di Zolfo come SOx	mg/Nm^3	12,6	Cromatografia ionica (D.M. 25-08-2000)
O_2	%	16,5	Metodica 542 UNICHIM
Polveri Totali	mg/Nm^3	2,3	UNI EN 13284-1:2017
CO_2	%	3,5	Sensore elettrochimico
CO	mg/Nm^3	78,8	Sensore elettrochimico
COT	mg/Nm^3	0,9	UNI EN 13649:2015
IPA	mg/Nm^3	0,01	UNI EN 13649:2015
SiO_2	mg/Nm^3	0,5	Cromatografia ionica (D.M. 25-08-2000)
HCl	mg/Nm^3	0,6	Cromatografia ionica (D.M. 25-08-2000)
H_2S	mg/Nm^3	0,1	Cromatografia ionica (D.M. 25-08-2000)
HF	mg/Nm^3	0,1	Cromatografia ionica (D.M. 25-08-2000)
Metalli			
As	mg/Nm^3	0,43	UNI EN ISO 17294-2:2016
Ba	mg/Nm^3	0,41	UNI EN ISO 17294-2:2016
Cd	mg/Nm^3	0,05	UNI EN ISO 17294-2:2016
Cr totale	mg/Nm^3	0,37	UNI EN ISO 17294-2:2016
Cu	mg/Nm^3	0,5	UNI EN ISO 17294-2:2016
Hg	mg/Nm^3	0,05	UNI EN ISO 17294-2:2016
Mo	mg/Nm^3	0,38	UNI EN ISO 17294-2:2016
Ni	mg/Nm^3	0,42	UNI EN ISO 17294-2:2016
Pb	mg/Nm^3	0,44	UNI EN ISO 17294-2:2016
Sb	mg/Nm^3	0,45	UNI EN ISO 17294-2:2016
Se	mg/Nm^3	0,47	UNI EN ISO 17294-2:2016
Zn	mg/Nm^3	0,37	UNI EN ISO 17294-2:2016

STRUMENTAZIONE UTILIZZATA PER IL CAMPIONAMENTO

Sistema di prelievo della MEGA SYSTEM costituito da:

- Sonda isocinetica completa di portafiltro, tubi di pitot e sensore per misura della temperatura;
- Filtro a gel di silice e lana di vetro.
- Dispositivo refrigerante e raccolta condensa;
- Gorgogliatori refrigerati con n. 3 trappole con fluidi specifici;

* Modalità di prelievo polveri (conforme all'art. 4, comma 5 D.M. 12-07-90).

1) pompa mod. ASTER della MEGA SYSTEM
2) LOTUS Elaboratore Automatico Data Logger / Automatic
3) Sonda isocinetica con Pitot completa di: portafiltro, sensore di temperatura, ugelli
4) Dosaggio polveri su membrana in fibra di vetro e successiva determinazione gravimetrica.
5) Analizzatore fumi Emicheck

Via N. Calipari n°28, 88900, CROTONE
Tel: 096223591. Fax: 096223591
www.biochimicacontrol.it
mail-to: info@biochimicacontrol.it

Rapporto di prova n°: 728/23	Data rapporto di prova: 28/04/2023

DICHIARAZIONE DI CONFORMITA'

Note

I risultati contenuti nel presente rapporto di prova si riferiscono al solo campione prelevato o ricevuto e sottoposto a prova.

Se il campionamento è a carico del cliente o del produttore, i risultati dell'analisi si riferiscono al campione così come ricevuto.

Se il campionamento è a carico dal laboratorio, i risultati dell'analisi si riferiscono al campione così come prelevato.

Il laboratorio non si assume alcuna responsabilità in merito alle informazioni fornite dal cliente stesso o dal produttore, inclusa la corrispondenza tra i dati identificativi del campione ricevuto e l'intera partita di materiale dalla quale si afferma essere stato prelevato il campione.

Il presente rapporto di prova non può essere riprodotto parzialmente salvo autorizzazione scritta di BIOCHIMICA CONTROL s.r.l.

Nella formulazione della dichiarazione di conformità rispetto ai limiti o specifiche il laboratorio non tiene conto dell'incertezza di misura, salvo diverse disposizioni normative o richieste da parte del cliente.

Quando riportata, l'incertezza di misura viene espressa come incertezza estesa U con fattore di copertura k=2 con livello di fiducia al 95%.

Eventuali dati in grassetto sono forniti dal committente dell'analisi; il laboratorio non si assume la responsabilità dei dati forniti dal committente che possono influenzare la validità dei risultati.

(#) Le attività così contrassegnate sono in Subappalto.

Il risultato così come espresso in unità di misura è stato ottenuto mediante elaborazione dei dati espressamente dichiarati da chi ha eseguito il campionamento.

Approvazione

Andrea Ferrarelli

ORDINE REGIONALE DEI CHIMICI E DEI FISICI DELLA CALABRIA
Dott. Andrea Ferrarelli
Chimico N. 668 Sez. A

FINE RAPPORTO DI PROVA

Via N. Calipari n°28, 88900, CROTONE
Tel: 096223591. Fax: 096223591
www.biochimicacontrol.it
mail-to: info@biochimicacontrol.it

Rapporto di prova n°: 729/23	Data rapporto di prova: 28/04/2023

SPETT.LE
CROTONSCAVI Costruzioni Generali S.p.a.
Loc. Passovecchio
88900 Crotone (KR)

DATI IDENTIFICATIVI DEL CAMPIONE
Protocollo n°: 729/23
Denominazione Campione: Camino Impianto Triturazione
Provenienza campione: Crotonscavi Costruzioni Generali S.p.a. – Loc. Passovecchio - Crotone
Matrice: aeriforme
Tipo di campione: membrana
Campionamento non oggetto di accreditamento: ☒ a cura del Laboratorio secondo UNI 10293 UNI 10169:2001 ☐ A cura del Committente
Data / ora campionamento: 30/03/2023 ore 10.10-11.10
Temperatura al campionamento: 20 °C
Responsabile campionamento: Ing. R. Franco
Temperatura di trasporto: 20 °C
Modalità di trasporto: ☐ Al buio ☐ Al di sotto di 10°C ☒ A Temperatura ambiente ☐ Non rilevante
Data / Ora arrivo campione: 30/03/2023 ore 13.00
Temperatura all'accettazione: 20 °C
Responsabile accettazione: Ing. R. Franco
Data inizio prove: 30/03/2023
Data fine prove: 14/04/2023
Prova effettuata da: ☒ Ferrarelli ☒ Lucente Firma/e
Normativa di Riferimento: UNI EN 15259, UNI EN ISO 16911-1, UNI EN 13284-1 e ISO 9096 – D.Lgs. 152/2006 P.V
Note:

MODIFICHE DEL RAPPORTO DI PROVA
Annulla e sostituisce il precedente RdP n.
Motivazione della modifica al RdP:

Via N. Calipari n°28, 88900, CROTONE
Tel: 096223591. Fax: 096223591
www.biochimicacontrol.it
mail-to: info@biochimicacontrol.it

Rapporto di prova n°: 729/23	Data rapporto di prova: 28/04/2023

CONCENTRAZIONE INQUINANTI

Parametri	U.M.	Valori misurati	Metodologia Utilizzata
Polveri Totali	mg/Nm^3	0,77	UNI EN 13284-1:2017
PCB	mg/Nm^3	0,078	UNI EN 13649:2015
COV	mg/Nm^3	0,09	UNI EN 13649:2015
BTEX	mg/Nm^3	0,01	UNI EN 13649:2015
Metalli			
As	mg/Nm^3	0,049	UNI EN ISO 17294-2:2016
Ba	mg/Nm^3	0,05	UNI EN ISO 17294-2:2016
Be	mg/Nm^3	0,047	UNI EN ISO 17294-2:2016
Cd	mg/Nm^3	0,05	UNI EN ISO 17294-2:2016
Cr totale	mg/Nm^3	0,037	UNI EN ISO 17294-2:2016
Cu	mg/Nm^3	0,05	UNI EN ISO 17294-2:2016
Hg	mg/Nm^3	0,05	UNI EN ISO 17294-2:2016
Mo	mg/Nm^3	0,043	UNI EN ISO 17294-2:2016
Ni	mg/Nm^3	0,05	UNI EN ISO 17294-2:2016
Pb	mg/Nm^3	0,044	UNI EN ISO 17294-2:2016
Sb	mg/Nm^3	0,45	UNI EN ISO 17294-2:2016
Se	mg/Nm^3	0,5	UNI EN ISO 17294-2:2016
Zn	mg/Nm^3	0,39	UNI EN ISO 17294-2:2016

STRUMENTAZIONE UTILIZZATA PER IL CAMPIONAMENTO

Sistema di prelievo della MEGA SYSTEM costituito da:

- Sonda isocinetica completa di portafiltro, tubi di pitot e sensore per misura della temperatura;
- Filtro a gel di silice e lana di vetro.
- Dispositivo refrigerante e raccolta condensa;
- Gorgogliatori refrigerati con n. 3 trappole con fluidi specifici;

* Modalità di prelievo polveri (conforme all'art. 4, comma 5 D.M. 12-07-90).

1) pompa mod. ASTER della MEGA SYSTEM
2) LOTUS Elaboratore Automatico Data Logger / Automatic
3) Sonda isocinetica con Pitot completa di: portafiltro, sensore di temperatura, ugelli
4) Dosaggio polveri su membrana in fibra di vetro e successiva determinazione gravimetrica.
5) Analizzatore fumi Emicheck

Via N. Calipari n°28, 88900, CROTONE
Tel: 096223591. Fax: 096223591
www.biochimicacontrol.it
mail-to: info@biochimicacontrol.it

Rapporto di prova n°: 729/23	Data rapporto di prova: 28/04/2023

DICHIARAZIONE DI CONFORMITA'

Note

I risultati contenuti nel presente rapporto di prova si riferiscono al solo campione prelevato o ricevuto e sottoposto a prova.

Se il campionamento è a carico del cliente o del produttore, i risultati dell'analisi si riferiscono al campione così come ricevuto.

Se il campionamento è a carico dal laboratorio, i risultati dell'analisi si riferiscono al campione così come prelevato.

Il laboratorio non si assume alcuna responsabilità in merito alle informazioni fornite dal cliente stesso o dal produttore, inclusa la corrispondenza tra i dati identificativi del campione ricevuto e l'intera partita di materiale dalla quale si afferma essere stato prelevato il campione.

Il presente rapporto di prova non può essere riprodotto parzialmente salvo autorizzazione scritta di BIOCHIMICA CONTROL s.r.l.

Nella formulazione della dichiarazione di conformità rispetto ai limiti o specifiche il laboratorio non tiene conto dell'incertezza di misura, salvo diverse disposizioni normative o richieste da parte del cliente.

Quando riportata, l'incertezza di misura viene espressa come incertezza estesa U con fattore di copertura k=2 con livello di fiducia al 95%.

Eventuali dati in grassetto sono forniti dal committente dell'analisi; il laboratorio non si assume la responsabilità dei dati forniti dal committente che possono influenzare la validità dei risultati.

(#) Le attività così contrassegnate sono in Subappalto.

Il risultato così come espresso in unità di misura è stato ottenuto mediante elaborazione dei dati espressamente dichiarati da chi ha eseguito il campionamento.

Approvazione

Andrea Ferrarelli

ORDINE REGIONALE DEI CHIMICI E DEI FISICI DELLA CALABRIA
Dott. Andrea Ferrarelli
Chimico N. 668 Sez. A

FINE RAPPORTO DI PROVA

Via N. Calipari n°28, 88900, CROTONE
Tel: 096223591. Fax: 096223591
www.biochimicacontrol.it
mail-to: info@biochimicacontrol.it

Rapporto di prova n°: 730/23	Data rapporto di prova: 28/04/2023

SPETT.LE
CROTONSCAVI Costruzioni Generali S.p.a.
Loc. Passovecchio
88900 Crotone (KR)

DATI IDENTIFICATIVI DEL CAMPIONE
Protocollo n°: 730/23
Denominazione Campione: Camino Impianto Trattamento Chimico-Fisico
Provenienza campione: Crotonscavi Costruzioni Generali S.p.a. – Loc. Passovecchio - Crotone
Matrice: aeriforme
Tipo di campione: membrana
Campionamento non oggetto di accreditamento: ☒ a cura del Laboratorio secondo UNI 10293 UNI 10169:2001 ☐ A cura del Committente
Data / ora campionamento: 30/03/2023 ore 11.20-12.20
Temperatura al campionamento: 20 °C
Responsabile campionamento: Ing. R. Franco
Temperatura di trasporto: 20 °C
Modalità di trasporto: ☐ Al buio ☐ Al di sotto di 10°C ☒ A Temperatura ambiente ☐ Non rilevante
Data / Ora arrivo campione: 30/03/2023 ore 13.00
Temperatura all'accettazione: 20 °C
Responsabile accettazione: Ing. R. Franco
Data inizio prove: 30/03/2023
Data fine prove: 14/04/2023
Prova effettuata da: ☒ Ferrarelli ☒ Lucente Firma/e
Normativa di Riferimento: UNI EN 15259, UNI EN ISO 16911-1, UNI EN 13284-1 e ISO 9096 – D.Lgs. 152/2006 P.V
Note:

MODIFICHE DEL RAPPORTO DI PROVA
Annulla e sostituisce il precedente RdP n.
Motivazione della modifica al RdP:

Via N. Calipari n°28, 88900, CROTONE
Tel: 096223591. Fax: 096223591
www.biochimicacontrol.it
mail-to: info@biochimicacontrol.it

Rapporto di prova n°: 730/23	Data rapporto di prova: 28/04/2023

Parametri	U.M.	Valori misurati	Metodologia Utilizzata
Polveri Totali	mg/Nm^3secco	0,23	UNI EN 13284-1:2003
Ossidi di Azoto come NO_X	mg/Nm^3	0,1	Cromatografia ionica (D.M. 25-08-2000)
Ossidi di Zolfo come SOx	mg/Nm^3	0,6	Cromatografia ionica (D.M. 25-08-2000)
COV	mg/Nm^3	< 0,1	Metodica UNI EN 13649:2002
IPA	mg/Nm^3	0,01	UNI EN 13649:2015
NH_3	mg/Nm^3	< 1,0	ISO 21877
COT	mg/Nm^3	1,42	Metodica UNI EN 13649:2002
COV	mg/Nm^3	< 0,1	Metodica UNI EN 13649:2002
PH_3	mg/Nm^3	< 1,0	ISO 21877
HCl	mg/Nm^3	0,15	Cromatografia ionica (D.M. 25-08-2000)
H_2S	mg/Nm^3	0,1	Cromatografia ionica (D.M. 25-08-2000)

Parametri chimico-fisici	U.M.	Valori misurati	Metodologia Utilizzata
As	mg/Nm^3	< 0,0001	UNI EN ISO 17294-2:2016
Hg	mg/Nm^3	0,0059	UNI EN ISO 17294-2:2016
Cd	mg/Nm^3	< 0,0001	UNI EN ISO 17294-2:2016
Cr Tot.	mg/Nm^3	0,0047	UNI EN ISO 17294-2:2016
Pb	mg/Nm^3	< 0,0001	UNI EN ISO 17294-2:2016
Cu	mg/Nm^3	0,0063	UNI EN ISO 17294-2:2016
Se	mg/Nm^3	< 0,0001	UNI EN ISO 17294-2:2016
Sb	mg/Nm^3	< 0,0001	UNI EN ISO 17294-2:2016
Ni	mg/Nm^3	0,014	UNI EN ISO 17294-2:2016
Zn	mg/Nm^3	< 0,0001	UNI EN ISO 17294-2:2016
Co	mg/Nm^3	< 0,0001	UNI EN ISO 17294-2:2016
Mn	mg/Nm^3	0,0084	UNI EN ISO 17294-2:2016
V	mg/Nm^3	< 0,0001	UNI EN ISO 17294-2:2016
Sn	mg/Nm^3	0,0041	UNI EN ISO 17294-2:2016
Tl	mg/Nm^3	< 0,0001	UNI EN ISO 17294-2:2016

STRUMENTAZIONE UTILIZZATA PER IL CAMPIONAMENTO

Sistema di prelievo della MEGA SYSTEM costituito da:

- Sonda isocinetica completa di portafiltro, tubi di pitot e sensore per misura della temperatura;
- Filtro a gel di silice e lana di vetro.
- Dispositivo refrigerante e raccolta condensa;
- Gorgogliatori refrigerati con n. 3 trappole con fluidi specifici;

* Modalità di prelievo polveri (conforme all'art. 4, comma 5 D.M. 12-07-90).

1) pompa mod. ASTER della MEGA SYSTEM
2) LOTUS Elaboratore Automatico Data Logger / Automatic
3) Sonda isocinetica con Pitot completa di: portafiltro, sensore di temperatura, ugelli
4) Dosaggio polveri su membrana in fibra di vetro e successiva determinazione gravimetrica.
5) Analizzatore fumi Emicheck

Via N. Calipari n°28, 88900, CROTONE
Tel: 096223591. Fax: 096223591
www.biochimicacontrol.it
mail-to: info@biochimicacontrol.it

Rapporto di prova n°: 730/23	Data rapporto di prova: 28/04/2023

DICHIARAZIONE DI CONFORMITA'

Note

I risultati contenuti nel presente rapporto di prova si riferiscono al solo campione prelevato o ricevuto e sottoposto a prova.

Se il campionamento è a carico del cliente o del produttore, i risultati dell'analisi si riferiscono al campione così come ricevuto.

Se il campionamento è a carico dal laboratorio, i risultati dell'analisi si riferiscono al campione così come prelevato.

Il laboratorio non si assume alcuna responsabilità in merito alle informazioni fornite dal cliente stesso o dal produttore, inclusa la corrispondenza tra i dati identificativi del campione ricevuto e l'intera partita di materiale dalla quale si afferma essere stato prelevato il campione.

Il presente rapporto di prova non può essere riprodotto parzialmente salvo autorizzazione scritta di BIOCHIMICA CONTROL s.r.l.

Nella formulazione della dichiarazione di conformità rispetto ai limiti o specifiche il laboratorio non tiene conto dell'incertezza di misura, salvo diverse disposizioni normative o richieste da parte del cliente.

Quando riportata, l'incertezza di misura viene espressa come incertezza estesa U con fattore di copertura k=2 con livello di fiducia al 95%.

Eventuali dati in grassetto sono forniti dal committente dell'analisi; il laboratorio non si assume la responsabilità dei dati forniti dal committente che possono influenzare la validità dei risultati.

(#) Le attività così contrassegnate sono in Subappalto.

Il risultato così come espresso in unità di misura è stato ottenuto mediante elaborazione dei dati espressamente dichiarati da chi ha eseguito il campionamento.

Approvazione

Andrea Ferrarelli

ORDINE REGIONALE DEI CHIMICI E DEI FISICI DELLA CALABRIA
Dott. Andrea Ferrarelli
Chimico N. 668 Sez. A

FINE RAPPORTO DI PROVA

Via N. Calipari n°28, 88900, CROTONE
Tel: 096223591. Fax: 096223591
www.biochimicacontrol.it
mail-to: info@biochimicacontrol.it

Rapporto di prova n°: 1782/23	Data rapporto di prova: 02/08/2023

CROTONSCAVI Costruzioni Generali S.p.a.
Loc. Passovecchio
88900 Crotone (KR)

DATI IDENTIFICATIVI DEL CAMPIONE
Protocollo n°: 1782/23
Denominazione Campione: Polveri Zona sottostante impianto calcestruzzo
Provenienza campione: Cantiere CROTONSCAVI Costruzioni Generali S.p.a. Loc. Passovecchio 88900 Crotone (KR)
Matrice: aeriforme
Tipo di campione: membrana
Campionamento non oggetto di accreditamento: ☒ a cura del Laboratorio secondo UNI 10293 UNI 10169:2001 ☐ A cura del Committente
Data / ora campionamento: 14/07/2023 ore 09.30-10.30
Temperatura al campionamento: 30 °C
Responsabile campionamento: Ing. R. Franco
Temperatura di trasporto: 30 °C
Modalità di trasporto: ☐ Al buio ☐ Al di sotto di 10°C ☒ A Temperatura ambiente ☐ Non rilevante
Data / Ora arrivo campione: 14/07/2023 ore 12.30
Temperatura all'accettazione: 30 °C
Responsabile accettazione: Ing. R. Franco
Data inizio prove: 14/07/2023
Data fine prove: 17/07/2023
Prova effettuata da: ☒ Ferrarelli ☒ Lucente Firma/e
Normativa di Riferimento: UNI 10263 – UNI 10169:2001 – UNI 10493 – UNI EN 13284-1:2003 – UNI 10389 – D.lgs 152-2006 P. V
Note:

MODIFICHE DEL RAPPORTO DI PROVA
Annulla e sostituisce il precedente RdP n.
Motivazione della modifica al RdP:

PARAMETRO	METODICA APPLICATA	U.M.	CONCENTRAZIONE INQUINANTI
Polveri totali	UNI EN ISO 13284-1:2017	mg/Nm^3	2,489

Via N. Calipari n°28 88900 CROTONE
Tel: 096223591. Fax: 096223591
www.biochimicacontrol.it
mail-to: info@biochimicacontrol.it

Rapporto di prova n°: 1782/23	Data rapporto di prova: 02/08/2023

DICHIARAZIONE DI CONFORMITA'

Note

I risultati contenuti nel presente rapporto di prova si riferiscono al solo campione prelevato o ricevuto e sottoposto a prova.

Se il campionamento è a carico del cliente o del produttore, i risultati dell'analisi si riferiscono al campione così come ricevuto.

Se il campionamento è a carico dal laboratorio, i risultati dell'analisi si riferiscono al campione così come prelevato.

Il laboratorio non si assume alcuna responsabilità in merito alle informazioni fornite dal cliente stesso o dal produttore, inclusa la corrispondenza tra i dati identificativi del campione ricevuto e l'intera partita di materiale dalla quale si afferma essere stato prelevato il campione.

Il presente rapporto di prova non può essere riprodotto parzialmente salvo autorizzazione scritta di BIOCHIMICA CONTROL s.r.l.

Nella formulazione della dichiarazione di conformità rispetto ai limiti o specifiche il laboratorio non tiene conto dell'incertezza di misura, salvo diverse disposizioni normative o richieste da parte del cliente.

Quando riportata, l'incertezza di misura viene espressa come incertezza estesa U con fattore di copertura k=2 con livello di fiducia al 95%.

Eventuali dati in grassetto sono forniti dal committente dell'analisi; il laboratorio non si assume la responsabilità dei dati forniti dal committente che possono influenzare la validità dei risultati.

(#) Le attività così contrassegnate sono in Subappalto.

Il risultato così come espresso in unità di misura è stato ottenuto mediante elaborazione dei dati espressamente dichiarati da chi ha eseguito il campionamento.

Approvazione

Andrea Ferrarelli

ORDINE REGIONALE DEI CHIMICI E DEI FISICI DELLA CALABRIA
Dott. Andrea Ferrarelli
Chimico N. 668 Sez. A

FINE RAPPORTO DI PROVA

Via N. Calipari n°28 88900 CROTONE
Tel: 096223591. Fax: 096223591
www.biochimicacontrol.it
mail-to: info@biochimicacontrol.it

BIOCHIMICA CONTROL Crotone

ilac-MRA

ACCREDIA L'ENTE ITALIANO DI ACCREDITAMENTO

LAB N° 0869 L

Rapporto di prova n°: 3242/23	Data rapporto di prova: 12/12/2023

SPETT.LE
CROTONSCAVI
COSTRUZIONI GENERALI SPA
VIA PANTUSA, 32
88900 CROTONE

DATI IDENTIFICATIVI DEL CAMPIONE
Protocollo n°: 3242/23
Denominazione Campione: Acqua reflua
Provenienza campione: Acqua di scarico da impianto di trattamento chimico – fisico nel cantiere Crotonscavi SpA
Matrice: Acqua
Tipo di campione: Acqua reflua
Campionamento non oggetto di accreditamento: ☒ A cura del Laboratorio secondo IST 10 01 revisione vigente ☐ A cura del Committente
Data / ora campionamento: 01/12/2023 ore 11.00
Temperatura al campionamento: +15,9 °C
Responsabile campionamento: Ing. R. Franco
Temperatura di trasporto: +1,1 °C
Modalità di trasporto: ☐ Al buio ☒ Al di sotto di 10°C ☐ A Temperatura ambiente ☐ Non rilevante
Data / Ora arrivo campione: 01/12/2023 ore 12.00
Temperatura all'accettazione: +7,9 °C
Responsabile accettazione: Ing. R. Franco
Data inizio prove: 1/12/2023
Data fine prove: 10/12/2023
Prova effettuata da: ☐ Ferrarelli ☒ Lucente Firma/e
Normativa di Riferimento: Tab. 3 D. Lgs. n. 152/06
Note: ---

MODIFICHE DEL RAPPORTO DI PROVA
Annulla e sostituisce il precedente RdP n. --- del ---
Motivazione della modifica al RdP: ---
Informazioni modificate: ---

Via N. Calipari n°28, 88900, CROTONE
Tel: 096223591. Fax: 096223591
www.biochimicacontrol.it mail-to:
info@biochimicacontrol.it

Rapporto di prova n°: 3242/23	Data rapporto di prova: 12/12/2023

	Prova	Unità di misura	Valore rilevato	Metodiche applicate	Limiti tab.3 D. Lgs n. 152/06 scarico in pubblica fognatura	Limiti tab.3 D. Lgs n. 152/06 scarico in acque superficiali
*	pH	---	7,5	APAT CNR IRSA 2060 Man 29 2003	5,5-9,5	5,5-9,5
*	TEMPERATURA AL CAMPIONAMENTO	°C	15,9	APAT CNR IRSA 2100 Man 29 2003	---	---
*	COLORE	---	Non percettibile	APAT CNR IRSA 2020A Man 29 2003	Non percettibile con diluizione 1:40	Non percettibile con diluizione 1:20
*	ODORE	---	Non molesto	APAT CNR IRSA 2050 Man 29 2003	Non deve essere causa di molestie	Non deve essere causa di molestie
*	MATERIALI GROSSOLANI	---	Assenti	METODO VISIVO	Assenti	Assenti
*	CONDUCIBILITA'	microS/cm	720	APAT CNR IRSA 2030 MAN 29 2003	---	----
*	SST	mg/l	40	APAT CNR IRSA 2090 B Man 29 2003	≤ 200	≤ 80
*	BOD 5	mg/l	<1	APAT CNR IRSA 5120 B1 Man 29 2003	≤ 250	≤ 40
*	COD	mg/l	12	APAT CNR IRSA 5130 Man 29 2003	≤ 500	≤ 160
*	ALLUMINIO	mg/l	0,1	UNI EN ISO 17294-2:2016	≤ 2,0	≤ 1
*	ARSENICO	mg/l	0,008	UNI EN ISO 17294-2:2016	≤ 0,5	≤ 0,5
*	BARIO	mg/l	0,01	UNI EN ISO 17294-2:2016	---	≤ 20
*	BORO	mg/l	0,01	UNI EN ISO 17294-2:2016	≤ 4	≤ 2
*	CADMIO	mg/l	<0,001	UNI EN ISO 17294-2:2016	≤ 0,02	≤ 0,02
*	CROMO TOT	mg/l	0,004	UNI EN ISO 17294-2:2016	≤ 4	≤ 2
*	CROMO VI	mg/l	<0,001	APAT CNR IRSA 3150 B2 man 29 2003	≤ 0,20	≤ 0,2
*	FERRO	mg/l	0,1	UNI EN ISO 17294-2:2016	≤ 4	≤ 2
*	MANGANESE	mg/l	0,02	UNI EN ISO 17294-2:2016	≤ 4	≤ 2
*	MERCURIO	mg/l	0,0005	UNI EN ISO 17294-2:2016	≤ 0,005	≤ 0,005
*	NICHEL	mg/l	0,003	UNI EN ISO 17294-2:2016	≤ 4	≤ 2
*	PIOMBO	mg/l	<0,0001	UNI EN ISO 17294-2:2016	≤ 0,3	≤ 0,2
*	RAME	mg/l	0,003	UNI EN ISO 17294-2:2016	≤ 0,4	≤ 0,1
*	SELENIO	mg/l	<0,0001	UNI EN ISO 17294-2:2016	≤ 0,03	≤ 0,03
*	STAGNO	mg/l	0,001	UNI EN ISO 17294-2:2016	≤ 1	≤ 10
*	ZINCO	mg/l	0,02	UNI EN ISO 17294-2:2016	≤ 1	≤ 0,5
*	CIANURI TOT	mg/l	< 0,01	APAT CNR IRSA 4070 Man 29 2003	≤ 1	≤ 0,5
*	CLORO ATTIVO	mg/l	<0,05	APAT CNR IRSA 4080 Man 29 2003	≤ 0,3	≤ 0,2
*	SOLFURI (H_2S)	mg/l	< 0,1	APAT CNR IRSA 4160 Man 29 2003	≤ 2	≤ 1
*	SOLFITI (SO_3)	mg/l	< 0,1	APAT CNR IRSA 4150 B Man 29 2003	≤ 2	≤ 1
	SOLFATI	mg/l	20	UNI EN ISO 10304-1:2009	≤ 1000	≤ 1000
	CLORURI	mg/l	19	UNI EN ISO 10304-1:2009	≤ 1200	≤ 1200
	FLUORURI	mg/l	0,08	UNI EN ISO 10304-1:2009	≤ 12	≤ 6
*	FOSFORO TOT (P)	mg/l	<0,022	UNI EN ISO 10304-1:2009	≤ 10	≤ 10
*	AZOTO AMMONIACALE	mg/l	<0,1	APAT CNR IRSA 4030 A2 Man 29 2003	≤ 30	≤ 15
*	AZOTO NITROSO	mg/l	<0,1	UNI EN ISO 10304-1:2009	≤ 0,6	≤ 0,6
	AZOTO NITRICO	mg/l	<0,046	UNI EN ISO 10304-1:2009	≤ 30	≤ 20
*	GRASSI E OLI ANIMALI /VEGETALI	mg/l	<1,0	APAT CNR IRSA 5160 A1 Man 29 2003	≤ 40	≤ 20
*	IDROCARBURI TOTALI	mg/l	< 0,1	APAT CNR IRSA 5160 A2 Man 29 2003	≤ 10	≤ 5
*	IPA	mg/l	< 0,001	EPA 3545 A 2007 + HPLC	---	---
*	FENOLI	mg/l	< 0,001	APAT CNR IRSA 5070 A1Man 29 2003	≤ 1	≤ 0,5
*	ALDEIDI	mg/l	< 0,001	APAT CNR IRSA 5010 B2 Man 29 2003	≤ 2	≤ 1
*	SOLVENTI ORGANICI AROMATICI	mg/l	< 0,001	APAT CNR IRSA 5140 Man 29 2003	≤ 0,4	≤ 0,2
*	SOLVENTI ORGANICI AZOTATI	mg/l	< 0,001	EPA 8270D 2007	≤ 0,2	≤ 0,1
*	TENSIOATTIVI TOTALI	mg/l	< 0,001	APAT CNR IRSA 5170 Man 29 2003 + APAT CNR IRSA 5180 Man 29 2003	≤ 4	≤ 2
*	PESTICIDI FOSFORATI	mg/l	< 0,01	APAT CNR IRSA 5100 Man 29 2003	≤ 0,10	≤ 0,10
*	PESTICIDI TOT. (esclusi i fosforati)	mg/l	< 0,01	APAT CNR IRSA 5090 Man 29 2003	≤ 0,05	≤ 0,05
*	SOLVENTI CLORURATI	mg/l	< 0,01	APAT CNR IRSA 5150 Man 29 2003	≤ 2	≤ 1
*	SAGGIO DI TOSSICITÀ ACUTA	%	< 1	METODO INTERNO	o.i. ≤ 80%	o.i. ≤ 50%

Via N. Calipari n°28, 88900, CROTONE
Tel: 096223591. Fax: 096223591
www.biochimicacontrol.it mail-to:
info@biochimicacontrol.it

Rapporto di prova n°: 3242/23	Data rapporto di prova: 12/12/2023

DICHIARAZIONEDI CONFORMITA'
Il campione analizzato rispetta i limiti di legge per i parametri verificati.

Note

I risultati contenuti nel presente rapporto di prova si riferiscono al solo campione prelevato o ricevuto e sottoposto a prova.

Se il campionamento è a carico del cliente o del produttore, i risultati dell'analisi si riferiscono al campione così come ricevuto.

Se il campionamento è a carico dal laboratorio, i risultati dell'analisi si riferiscono al campione così come prelevato.

Il laboratorio non si assume alcuna responsabilità in merito alle informazioni fornite dal cliente stesso o dal produttore, inclusa la corrispondenza tra i dati identificativi del campione ricevuto e l'intera partita di materiale dalla quale si afferma essere stato prelevato il campione.

Il presente rapporto di prova non può essere riprodotto parzialmente salvo autorizzazione scritta di BIOCHIMICA CONTROL s.r.l.

Nella formulazione della dichiarazione di conformità rispetto ai limiti o specifiche il laboratorio non tiene conto dell'incertezza di misura, salvo diverse disposizioni normative o richieste da parte del cliente.

Per le analisi chimiche quando riportata, l'incertezza di misura viene espressa come incertezza estesa U con fattore di copertura k=2 con livello di fiducia al 95%. Per le analisi microbiologiche su acque quando riportata, l'incertezza di misura viene espressa come intervallo di fiducia secondo ISO 8199:2018. Per le analisi microbiologiche su alimenti viene riportata l'incertezza estesa stimata secondo ISO 19036 con fattore di copertura k=2 con livello di fiducia al 95%; l'incertezza combinata è considerata uguale alla deviazione standard di riproducibilità interlaboratorio.

Eventuali dati identificati con il simbolo + sono forniti dal committente dell'analisi; il laboratorio non si assume la responsabilità dei dati forniti dal committente che possono influenzare la validità dei risultati.

(U.M.) Unità di misura.

(*) Le attività così contrassegnate non sono Accreditate da Accredia.

(#) Le attività così contrassegnate sono in Subappalto.

(+) Dati forniti dal cliente.

Il risultato così come espresso in unità di misura è stato ottenuto mediante elaborazione dei dati espressamente dichiarati da chi ha eseguito il campionamento.

OPINIONI E INTERPRETAZIONI - NON OGGETTO DELL' ACCREDITAMENTO ACCREDIA

Approvazione

Andrea Ferrarelli

ORDINE REGIONALE DEI CHIMICI E DEI FISICI DELLA CALABRIA
Dott. Andrea Ferrarelli
Chimico
N. 668 Sez. A

FINE RAPPORTO DI PROVA

BIOCHIMICA CONTROL Crotone

ilac-MRA

ACCREDIA L'ENTE ITALIANO DI ACCREDITAMENTO

LAB N° 0869 L

Rapporto di prova n°: 3081/23	Data rapporto di prova: 28/11/2023

SPETT.LE
CROTONSCAVI
COSTRUZIONI GENERALI SPA
VIA PANTUSA, 32
88900 CROTONE

DATI IDENTIFICATIVI DEL CAMPIONE
Protocollo n°: 3081/23
Denominazione Campione: Acqua reflua
Provenienza campione: Acqua di scarico da impianto di trattamento chimico – fisico nel cantiere Crotonscavi SpA
Matrice: Acqua
Tipo di campione: Acqua reflua
Campionamento non oggetto di accreditamento: ☒ A cura del Laboratorio secondo IST 10 01 revisione vigente ☐ A cura del Committente
Data / ora campionamento: 17/11/2023 ore 10.00
Temperatura al campionamento: +15,5 °C
Responsabile campionamento: Ing. R. Franco
Temperatura di trasporto: +4,5 °C
Modalità di trasporto: ☐ Al buio ☒ Al di sotto di 10°C ☐ A Temperatura ambiente ☐ Non rilevante
Data / Ora arrivo campione: 17/11/2023 ore 13.00
Temperatura all'accettazione: +8,2 °C
Responsabile accettazione: Ing. R. Franco
Data inizio prove: 17/11/2023
Data fine prove: 22/11/2023
Prova effettuata da: ☐ Ferrarelli ☒ Lucente Firma/e
Normativa di Riferimento: Tab. 3 D. Lgs. n. 152/06
Note: ---

MODIFICHE DEL RAPPORTO DI PROVA
Annulla e sostituisce il precedente RdP n. --- del ---
Motivazione della modifica al RdP: ---
Informazioni modificate: ---

Rapporto di prova n°: 3081/23	Data rapporto di prova: 28/11/2023

	Prova	Unità di misura	Valore rilevato	Metodiche applicate	Limiti tab.3 D. Lgs n. 152/06 scarico in pubblica fognatura	Limiti tab.3 D. Lgs n. 152/06 scarico in acque superficiali
*	pH	---	7,6	APAT CNR IRSA 2060 Man 29 2003	5,5-9,5	5,5-9,5
*	TEMPERATURA AL CAMPIONAMENTO	°C	15,5	APAT CNR IRSA 2100 Man 29 2003	---	---
*	COLORE	---	Non percettibile	APAT CNR IRSA 2020A Man 29 2003	Non percettibile con diluizione 1:40	Non percettibile con diluizione 1:20
*	ODORE	---	Non molesto	APAT CNR IRSA 2050 Man 29 2003	Non deve essere causa di molestie	Non deve essere causa di molestie
*	MATERIALI GROSSOLANI	---	Assenti	METODO VISIVO	Assenti	Assenti
*	CONDUCIBILITA'	microS/cm	810	APAT CNR IRSA 2030 MAN 29 2003	---	----
*	SST	mg/l	60	APAT CNR IRSA 2090 B Man 29 2003	≤ 200	≤ 80
*	BOD 5	mg/l	<1	APAT CNR IRSA 5120 B1 Man 29 2003	≤ 250	≤ 40
*	COD	mg/l	3	APAT CNR IRSA 5130 Man 29 2003	≤ 500	≤ 160
*	ALLUMINIO	mg/l	0,02	UNI EN ISO 17294-2:2016	≤ 2,0	≤ 1
*	ARSENICO	mg/l	0,0004	UNI EN ISO 17294-2:2016	≤ 0,5	≤ 0,5
*	BARIO	mg/l	0,01	UNI EN ISO 17294-2:2016	---	≤ 20
*	BORO	mg/l	0,02	UNI EN ISO 17294-2:2016	≤ 4	≤ 2
*	CADMIO	mg/l	<0,001	UNI EN ISO 17294-2:2016	≤ 0,02	≤ 0,02
*	CROMO TOT	mg/l	0,002	UNI EN ISO 17294-2:2016	≤ 4	≤ 2
*	CROMO VI	mg/l	<0,001	APAT CNR IRSA 3150 B2 man 29 2003	≤ 0,20	≤ 0,2
*	FERRO	mg/l	0,9	UNI EN ISO 17294-2:2016	≤ 4	≤ 2
*	MANGANESE	mg/l	0,02	UNI EN ISO 17294-2:2016	≤ 4	≤ 2
*	MERCURIO	mg/l	0,0005	UNI EN ISO 17294-2:2016	≤ 0,005	≤ 0,005
*	NICHEL	mg/l	0,004	UNI EN ISO 17294-2:2016	≤ 4	≤ 2
*	PIOMBO	mg/l	0,0003	UNI EN ISO 17294-2:2016	≤ 0,3	≤ 0,2
*	RAME	mg/l	0,002	UNI EN ISO 17294-2:2016	≤ 0,4	≤ 0,1
*	SELENIO	mg/l	0,0001	UNI EN ISO 17294-2:2016	≤ 0,03	≤ 0,03
*	STAGNO	mg/l	0,001	UNI EN ISO 17294-2:2016	≤ 1	≤ 10
*	ZINCO	mg/l	0,007	UNI EN ISO 17294-2:2016	≤ 1	≤ 0,5
*	CIANURI TOT	mg/l	< 0,01	APAT CNR IRSA 4070 Man 29 2003	≤ 1	≤ 0,5
*	CLORO ATTIVO	mg/l	<0,05	APAT CNR IRSA 4080 Man 29 2003	≤ 0,3	≤ 0,2
*	SOLFURI (H_2S)	mg/l	< 0,1	APAT CNR IRSA 4160 Man 29 2003	≤ 2	≤ 1
*	SOLFITI (SO_3)	mg/l	< 0,1	APAT CNR IRSA 4150 B Man 29 2003	≤ 2	≤ 1
	SOLFATI	mg/l	40	UNI EN ISO 10304-1:2009	≤ 1000	≤ 1000
	CLORURI	mg/l	45	UNI EN ISO 10304-1:2009	≤ 1200	≤ 1200
	FLUORURI	mg/l	0,3	UNI EN ISO 10304-1:2009	≤ 12	≤ 6
*	FOSFORO TOT (P)	mg/l	<0,022	UNI EN ISO 10304-1:2009	≤ 10	≤ 10
*	AZOTO AMMONIACALE	mg/l	1,0	APAT CNR IRSA 4030 A2 Man 29 2003	≤ 30	≤ 15
*	AZOTO NITROSO	mg/l	<0,1	UNI EN ISO 10304-1:2009	≤ 0,6	≤ 0,6
	AZOTO NITRICO	mg/l	1	UNI EN ISO 10304-1:2009	≤ 30	≤ 20
*	GRASSI E OLI ANIMALI /VEGETALI	mg/l	<1,0	APAT CNR IRSA 5160 A1 Man 29 2003	≤ 40	≤ 20
*	IDROCARBURI TOTALI	mg/l	< 0,1	APAT CNR IRSA 5160 A2 Man 29 2003	≤ 10	≤ 5
*	IPA	mg/l	< 0,001	EPA 3545 A 2007 + HPLC	---	---
*	FENOLI	mg/l	< 0,001	APAT CNR IRSA 5070 A1Man 29 2003	≤ 1	≤ 0,5
*	ALDEIDI	mg/l	< 0,001	APAT CNR IRSA 5010 B2 Man 29 2003	≤ 2	≤ 1
*	SOLVENTI ORGANICI AROMATICI	mg/l	< 0,001	APAT CNR IRSA 5140 Man 29 2003	≤ 0,4	≤ 0,2
*	SOLVENTI ORGANICI AZOTATI	mg/l	< 0,001	EPA 8270D 2007	≤ 0,2	≤ 0,1
*	TENSIOATTIVI TOTALI	mg/l	< 0,001	APAT CNR IRSA 5170 Man 29 2003 + APAT CNR IRSA 5180 Man 29 2003	≤ 4	≤ 2
*	PESTICIDI FOSFORATI	mg/l	< 0,01	APAT CNR IRSA 5100 Man 29 2003	≤ 0,10	≤ 0,10
*	PESTICIDI TOT. (esclusi i fosforati)	mg/l	< 0,01	APAT CNR IRSA 5090 Man 29 2003	≤ 0,05	≤ 0,05
*	SOLVENTI CLORURATI	mg/l	< 0,01	APAT CNR IRSA 5150 Man 29 2003	≤ 2	≤ 1
*	SAGGIO DI TOSSICITÀ ACUTA	%	< 1	METODO INTERNO	o.i. ≤ 80%	o.i. ≤ 50%

Via N. Calipari n°28, 88900, CROTONE

Tel: 096223591. Fax: 096223591

www.biochimicacontrol.it mail-to: info@biochimicacontrol.it

Rapporto di prova n°: 3081/23	Data rapporto di prova: 28/11/2023

DICHIARAZIONEDI CONFORMITA'
Il campione analizzato rispetta i limiti di legge per i parametri verificati.

Note

I risultati contenuti nel presente rapporto di prova si riferiscono al solo campione prelevato o ricevuto e sottoposto a prova.

Se il campionamento è a carico del cliente o del produttore, i risultati dell'analisi si riferiscono al campione così come ricevuto.

Se il campionamento è a carico dal laboratorio, i risultati dell'analisi si riferiscono al campione così come prelevato.

Il laboratorio non si assume alcuna responsabilità in merito alle informazioni fornite dal cliente stesso o dal produttore, inclusa la corrispondenza tra i dati identificativi del campione ricevuto e l'intera partita di materiale dalla quale si afferma essere stato prelevato il campione.

Il presente rapporto di prova non può essere riprodotto parzialmente salvo autorizzazione scritta di BIOCHIMICA CONTROL s.r.l.

Nella formulazione della dichiarazione di conformità rispetto ai limiti o specifiche il laboratorio non tiene conto dell'incertezza di misura, salvo diverse disposizioni normative o richieste da parte del cliente.

Per le analisi chimiche quando riportata, l'incertezza di misura viene espressa come incertezza estesa U con fattore di copertura k=2 con livello di fiducia al 95%. Per le analisi microbiologiche su acque quando riportata, l'incertezza di misura viene espressa come intervallo di fiducia secondo ISO 8199:2018. Per le analisi microbiologiche su alimenti viene riportata l'incertezza estesa stimata secondo ISO 19036 con fattore di copertura k=2 con livello di fiducia al 95%; l'incertezza combinata è considerata uguale alla deviazione standard di riproducibilità interlaboratorio.

Eventuali dati identificati con il simbolo + sono forniti dal committente dell'analisi; il laboratorio non si assume la responsabilità dei dati forniti dal committente che possono influenzare la validità dei risultati.

(*) Le attività così contrassegnate non sono Accreditate da Accredia.

(#) Le attività così contrassegnate sono in Subappalto.

(+) Dati forniti dal cliente.

Il risultato così come espresso in unità di misura è stato ottenuto mediante elaborazione dei dati espressamente dichiarati da chi ha eseguito il campionamento.

OPINIONI E INTERPRETAZIONI - NON OGGETTO DELL' ACCREDITAMENTO ACCREDIA

Approvazione

Andrea Ferrarelli

ORDINE REGIONALE DEI CHIMICI E DEI FISICI DELLA CALABRIA
Dott. Andrea Ferrarelli
Chimico N. 668 Sez. A

FINE RAPPORTO DI PROVA

BIOCHIMICA CONTROL Crotone

ilac-MRA

ACCREDIA L'ENTE ITALIANO DI ACCREDITAMENTO

LAB N° 0869 L

Rapporto di prova n°: 2775/23	Data rapporto di prova: 25/10/2023

SPETT.LE
CROTONSCAVI
COSTRUZIONI GENERALI SPA
VIA PANTUSA, 32
88900 CROTONE

DATI IDENTIFICATIVI DEL CAMPIONE
Protocollo n°: 2775/23
Denominazione Campione: Acqua reflua
Provenienza campione: Acqua di scarico da impianto di trattamento chimico – fisico nel cantiere Crotonscavi SpA
Matrice: Acqua
Tipo di campione: Acqua reflua
Campionamento non oggetto di accreditamento: ☒ A cura del Laboratorio secondo IST 10 01 revisione vigente ☐ A cura del Committente
Data / ora campionamento: 18/10/2023 ore 09.00
Temperatura al campionamento: +13,3 °C
Responsabile campionamento: Ing. R. Franco
Temperatura di trasporto: +1,1 °C
Modalità di trasporto: ☐ Al buio ☒ Al di sotto di 10°C ☐ A Temperatura ambiente ☐ Non rilevante
Data / Ora arrivo campione: 18/10/2023 ore 09.30
Temperatura all'accettazione: +7,5 °C
Responsabile accettazione: Ing. R. Franco
Data inizio prove: 18/10/2023
Data fine prove: 25/10/2023
Prova effettuata da: ☐ Ferrarelli ☒ Lucente Firma/e
Normativa di Riferimento: Tab. 3 D. Lgs. n. 152/06
Note: ---

MODIFICHE DEL RAPPORTO DI PROVA
Annulla e sostituisce il precedente RdP n. --- del ---
Motivazione della modifica al RdP: ---
Informazioni modificate: ---

BIOCHIMICA CONTROL Crotone

ACCREDIA L'ENTE ITALIANO DI ACCREDITAMENTO

LAB N° 0869 L

Rapporto di prova n°: 2775/23	Data rapporto di prova: 25/10/2023

	Prova	Unità di misura	Valore rilevato	Metodiche applicate	Limiti tab.3 D. Lgs n. 152/06 scarico in pubblica fognatura	Limiti tab.3 D. Lgs n. 152/06 scarico in acque superficiali
*	pH	---	7,8	APAT CNR IRSA 2060 Man 29 2003	5,5-9,5	5,5-9,5
*	TEMPERATURA AL CAMPIONAMENTO	°C	13,3	APAT CNR IRSA 2100 Man 29 2003	---	---
*	COLORE	---	Non percettibile	APAT CNR IRSA 2020A Man 29 2003	Non percettibile con diluizione 1:40	Non percettibile con diluizione 1:20
*	ODORE	---	Non molesto	APAT CNR IRSA 2050 Man 29 2003	Non deve essere causa di molestie	Non deve essere causa di molestie
*	MATERIALI GROSSOLANI	---	Assenti	METODO VISIVO	Assenti	Assenti
*	CONDUCIBILITA'	microS/cm	650	APAT CNR IRSA 2030 MAN 29 2003	---	----
*	SST	mg/l	30	APAT CNR IRSA 2090 B Man 29 2003	≤ 200	≤ 80
*	BOD 5	mg/l	<1	APAT CNR IRSA 5120 B1 Man 29 2003	≤ 250	≤ 40
*	COD	mg/l	<1	APAT CNR IRSA 5130 Man 29 2003	≤ 500	≤ 160
*	ALLUMINIO	mg/l	0,01	UNI EN ISO 17294-2:2016	≤ 2,0	≤ 1
*	ARSENICO	mg/l	0,01	UNI EN ISO 17294-2:2016	≤ 0,5	≤ 0,5
*	BARIO	mg/l	0,006	UNI EN ISO 17294-2:2016	---	≤ 20
*	BORO	mg/l	0,05	UNI EN ISO 17294-2:2016	≤ 4	≤ 2
*	CADMIO	mg/l	<0,0001	UNI EN ISO 17294-2:2016	≤ 0,02	≤ 0,02
*	CROMO TOT	mg/l	0,001	UNI EN ISO 17294-2:2016	≤ 4	≤ 2
*	CROMO VI	mg/l	<0,0001	APAT CNR IRSA 3150 B2 man 29 2003	≤ 0,20	≤ 0,2
*	FERRO	mg/l	0,3	UNI EN ISO 17294-2:2016	≤ 4	≤ 2
*	MANGANESE	mg/l	0,04	UNI EN ISO 17294-2:2016	≤ 4	≤ 2
*	MERCURIO	mg/l	<0,0001	UNI EN ISO 17294-2:2016	≤ 0,005	≤ 0,005
*	NICHEL	mg/l	0,003	UNI EN ISO 17294-2:2016	≤ 4	≤ 2
*	PIOMBO	mg/l	<0,0001	UNI EN ISO 17294-2:2016	≤ 0,3	≤ 0,2
*	RAME	mg/l	0,002	UNI EN ISO 17294-2:2016	≤ 0,4	≤ 0,1
*	SELENIO	mg/l	<0,001	UNI EN ISO 17294-2:2016	≤ 0,03	≤ 0,03
*	STAGNO	mg/l	0,002	UNI EN ISO 17294-2:2016	≤ 1	≤ 10
*	ZINCO	mg/l	0,002	UNI EN ISO 17294-2:2016	≤ 1	≤ 0,5
*	CIANURI TOT	mg/l	< 0,01	APAT CNR IRSA 4070 Man 29 2003	≤ 1	≤ 0,5
*	CLORO ATTIVO	mg/l	<0,05	APAT CNR IRSA 4080 Man 29 2003	≤ 0,3	≤ 0,2
*	SOLFURI (H_2S)	mg/l	< 0,1	APAT CNR IRSA 4160 Man 29 2003	≤ 2	≤ 1
*	SOLFITI (SO_3)	mg/l	< 0,1	APAT CNR IRSA 4150 B Man 29 2003	≤ 2	≤ 1
	SOLFATI	mg/l	53	UNI EN ISO 10304-1:2009	≤ 1000	≤ 1000
	CLORURI	mg/l	55	UNI EN ISO 10304-1:2009	≤ 1200	≤ 1200
	FLUORURI	mg/l	0,2	UNI EN ISO 10304-1:2009	≤ 12	≤ 6
*	FOSFORO TOT (P)	mg/l	<0,14	UNI EN ISO 10304-1:2009	≤ 10	≤ 10
*	AZOTO AMMONIACALE	mg/l	2,0	APAT CNR IRSA 4030 A2 Man 29 2003	≤ 30	≤ 15
*	AZOTO NITROSO	mg/l	<0,05	UNI EN ISO 10304-1:2009	≤ 0,6	≤ 0,6
	AZOTO NITRICO	mg/l	1	UNI EN ISO 10304-1:2009	≤ 30	≤ 20
*	GRASSI E OLI ANIMALI /VEGETALI	mg/l	<1,0	APAT CNR IRSA 5160 A1 Man 29 2003	≤ 40	≤ 20
*	IDROCARBURI TOTALI	mg/l	< 0,001	APAT CNR IRSA 5160 A2 Man 29 2003	≤ 10	≤ 5
*	IPA	mg/l	< 0,001	EPA 3545 A 2007 + HPLC	---	---
*	FENOLI	mg/l	< 0,001	APAT CNR IRSA 5070 A1Man 29 2003	≤ 1	≤ 0,5
*	ALDEIDI	mg/l	< 0,001	APAT CNR IRSA 5010 B2 Man 29 2003	≤ 2	≤ 1
*	SOLVENTI ORGANICI AROMATICI	mg/l	< 0,001	APAT CNR IRSA 5140 Man 29 2003	≤ 0,4	≤ 0,2
*	SOLVENTI ORGANICI AZOTATI	mg/l	< 0,001	EPA 8270D 2007	≤ 0,2	≤ 0,1
*	TENSIOATTIVI TOTALI	mg/l	< 0,001	APAT CNR IRSA 5170 Man 29 2003 + APAT CNR IRSA 5180 Man 29 2003	≤ 4	≤ 2
*	PESTICIDI FOSFORATI	mg/l	< 0,01	APAT CNR IRSA 5100 Man 29 2003	≤ 0,10	≤ 0,10
*	PESTICIDI TOT. (esclusi i fosforati)	mg/l	< 0,01	APAT CNR IRSA 5090 Man 29 2003	≤ 0,05	≤ 0,05
*	SOLVENTI CLORURATI	mg/l	< 0,01	APAT CNR IRSA 5150 Man 29 2003	≤ 2	≤ 1
*	SAGGIO DI TOSSICITÀ ACUTA	%	< 1	METODO INTERNO	o.i. ≤ 80%	o.i. ≤ 50%

Via N. Calipari n°28, 88900, CROTONE
Tel: 096223591. Fax: 096223591
www.biochimicacontrol.it mail-to: info@biochimicacontrol.it

Rapporto di prova n°: 2775/23	Data rapporto di prova: 25/10/2023

DICHIARAZIONEDI CONFORMITA'
Il campione analizzato rispetta i limiti di legge per i parametri verificati.

Note

I risultati contenuti nel presente rapporto di prova si riferiscono al solo campione prelevato o ricevuto e sottoposto a prova.

Se il campionamento è a carico del cliente o del produttore, i risultati dell'analisi si riferiscono al campione così come ricevuto.

Se il campionamento è a carico dal laboratorio, i risultati dell'analisi si riferiscono al campione così come prelevato.

Il laboratorio non si assume alcuna responsabilità in merito alle informazioni fornite dal cliente stesso o dal produttore, inclusa la corrispondenza tra i dati identificativi del campione ricevuto e l'intera partita di materiale dalla quale si afferma essere stato prelevato il campione.

Il presente rapporto di prova non può essere riprodotto parzialmente salvo autorizzazione scritta di BIOCHIMICA CONTROL s.r.l.

Nella formulazione della dichiarazione di conformità rispetto ai limiti o specifiche il laboratorio non tiene conto dell'incertezza di misura, salvo diverse disposizioni normative o richieste da parte del cliente.

Per le analisi chimiche quando riportata, l'incertezza di misura viene espressa come incertezza estesa U con fattore di copertura k=2 con livello di fiducia al 95%. Per le analisi microbiologiche su acque quando riportata, l'incertezza di misura viene espressa come intervallo di fiducia secondo ISO 8199:2018. Per le analisi microbiologiche su alimenti viene riportata l'incertezza estesa stimata secondo ISO 19036 con fattore di copertura k=2 con livello di fiducia al 95%; l'incertezza combinata è considerata uguale alla deviazione standard di riproducibilità interlaboratorio.

Eventuali dati identificati con il simbolo + sono forniti dal committente dell'analisi; il laboratorio non si assume la responsabilità dei dati forniti dal committente che possono influenzare la validità dei risultati.

(*) Le attività così contrassegnate non sono Accreditate da Accredia.

(#) Le attività così contrassegnate sono in Subappalto.

(+) Dati forniti dal cliente.

Il risultato così come espresso in unità di misura è stato ottenuto mediante elaborazione dei dati espressamente dichiarati da chi ha eseguito il campionamento.

OPINIONI E INTERPRETAZIONI - NON OGGETTO DELL' ACCREDITAMENTO ACCREDIA

Approvazione

Andrea Ferrarelli

ORDINE REGIONALE DEI CHIMICI E DEI FISICI DELLA CALABRIA
Dott. Andrea Ferrarelli
Chimico N. 668 Sez. A

FINE RAPPORTO DI PROVA

BIOCHIMICA CONTROL Crotone

ilac-MRA

ACCREDIA L'ENTE ITALIANO DI ACCREDITAMENTO

LAB N° 0869 L

Rapporto di prova n°: 2293/23	Data rapporto di prova: 12/09/2023

SPETT.LE
CROTONSCAVI
COSTRUZIONI GENERALI SPA
VIA PANTUSA, 32
88900 CROTONE

DATI IDENTIFICATIVI DEL CAMPIONE
Protocollo n°: 2293/23
Denominazione Campione: Acqua reflua
Provenienza campione: Acqua di scarico da impianto di trattamento chimico – fisico nel cantiere Crotonscavi SpA
Matrice: Acqua
Tipo di campione: Acqua reflua
Campionamento non oggetto di accreditamento: ☒ A cura del Laboratorio secondo IST 10 01 revisione vigente ☐ A cura del Committente
Data / ora campionamento: 05/09/2023 ore 09.00
Temperatura al campionamento: +25,4 °C
Responsabile campionamento: Ing. R. Franco
Temperatura di trasporto: +1,1 °C
Modalità di trasporto: ☐ Al buio ☒ Al di sotto di 10°C ☐ A Temperatura ambiente ☐ Non rilevante
Data / Ora arrivo campione: 05/09/2023 ore 13.00
Temperatura all'accettazione: +7,9 °C
Responsabile accettazione: Ing. R. Franco
Data inizio prove: 05/09/2023
Data fine prove: 11/09/2023
Prova effettuata da: ☐ Ferrarelli ☒ Lucente Firma/e
Normativa di Riferimento: Tab. 3 D. Lgs. n. 152/06
Note: ---

MODIFICHE DEL RAPPORTO DI PROVA
Annulla e sostituisce il precedente RdP n. --- del ---
Motivazione della modifica al RdP: ---
Informazioni modificate: ---

Rapporto di prova n°: 2293/23	Data rapporto di prova: 12/09/2023

	Prova	Unità di misura	Valore rilevato	Metodiche applicate	Limiti tab.3 D. Lgs n. 152/06 scarico in pubblica fognatura	Limiti tab.3 D. Lgs n. 152/06 scarico in acque superficiali
*	pH	---	7,8	APAT CNR IRSA 2060 Man 29 2003	5,5-9,5	5,5-9,5
*	TEMPERATURA AL CAMPIONAMENTO	°C	25,4	APAT CNR IRSA 2100 Man 29 2003	---	---
*	COLORE	---	Non percettibile	APAT CNR IRSA 2020A Man 29 2003	Non percettibile con diluizione 1:40	Non percettibile con diluizione 1:20
*	ODORE	---	Non molesto	APAT CNR IRSA 2050 Man 29 2003	Non deve essere causa di molestie	Non deve essere causa di molestie
*	MATERIALI GROSSOLANI	---	Assenti	METODO VISIVO	Assenti	Assenti
*	CONDUCIBILITA'	microS/cm	710	APAT CNR IRSA 2030 MAN 29 2003	---	----
*	SST	mg/l	45	APAT CNR IRSA 2090 B Man 29 2003	≤ 200	≤ 80
*	BOD 5	mg/l	15	APAT CNR IRSA 5120 B1 Man 29 2003	≤ 250	≤ 40
*	COD	mg/l	35	APAT CNR IRSA 5130 Man 29 2003	≤ 500	≤ 160
*	ALLUMINIO	mg/l	0,02	UNI EN ISO 17294-2:2016	≤ 2,0	≤ 1
*	ARSENICO	mg/l	<0,001	UNI EN ISO 17294-2:2016	≤ 0,5	≤ 0,5
*	BARIO	mg/l	0,01	UNI EN ISO 17294-2:2016	---	≤ 20
*	BORO	mg/l	0,04	UNI EN ISO 17294-2:2016	≤ 4	≤ 2
*	CADMIO	mg/l	<0,001	UNI EN ISO 17294-2:2016	≤ 0,02	≤ 0,02
*	CROMO TOT	mg/l	0,001	UNI EN ISO 17294-2:2016	≤ 4	≤ 2
*	CROMO VI	mg/l	<0,001	APAT CNR IRSA 3150 B2 man 29 2003	≤ 0,20	≤ 0,2
*	FERRO	mg/l	0,1	UNI EN ISO 17294-2:2016	≤ 4	≤ 2
*	MANGANESE	mg/l	<0,001	UNI EN ISO 17294-2:2016	≤ 4	≤ 2
*	MERCURIO	mg/l	<0,0001	UNI EN ISO 17294-2:2016	≤ 0,005	≤ 0,005
*	NICHEL	mg/l	0,003	UNI EN ISO 17294-2:2016	≤ 4	≤ 2
*	PIOMBO	mg/l	0,002	UNI EN ISO 17294-2:2016	≤ 0,3	≤ 0,2
*	RAME	mg/l	0,006	UNI EN ISO 17294-2:2016	≤ 0,4	≤ 0,1
*	SELENIO	mg/l	<0,001	UNI EN ISO 17294-2:2016	≤ 0,03	≤ 0,03
*	STAGNO	mg/l	0,001	UNI EN ISO 17294-2:2016	≤ 1	≤ 10
*	ZINCO	mg/l	0,004	UNI EN ISO 17294-2:2016	≤ 1	≤ 0,5
*	CIANURI TOT	mg/l	< 0,01	APAT CNR IRSA 4070 Man 29 2003	≤ 1	≤ 0,5
*	CLORO ATTIVO	mg/l	<0,05	APAT CNR IRSA 4080 Man 29 2003	≤ 0,3	≤ 0,2
*	SOLFURI (H_2S)	mg/l	< 0,1	APAT CNR IRSA 4160 Man 29 2003	≤ 2	≤ 1
*	SOLFITI (SO_3)	mg/l	< 0,1	APAT CNR IRSA 4150 B Man 29 2003	≤ 2	≤ 1
	SOLFATI	mg/l	41	UNI EN ISO 10304-1:2009	≤ 1000	≤ 1000
	CLORURI	mg/l	45	UNI EN ISO 10304-1:2009	≤ 1200	≤ 1200
	FLUORURI	mg/l	0,2	UNI EN ISO 10304-1:2009	≤ 12	≤ 6
*	FOSFORO TOT (P)	mg/l	<0,14	UNI EN ISO 10304-1:2009	≤ 10	≤ 10
*	AZOTO AMMONIACALE	mg/l	0,2	APAT CNR IRSA 4030 A2 Man 29 2003	≤ 30	≤ 15
*	AZOTO NITROSO	mg/l	<0,05	UNI EN ISO 10304-1:2009	≤ 0,6	≤ 0,6
	AZOTO NITRICO	mg/l	0,3	UNI EN ISO 10304-1:2009	≤ 30	≤ 20
*	GRASSI E OLI ANIMALI /VEGETALI	mg/l	<1,0	APAT CNR IRSA 5160 A1 Man 29 2003	≤ 40	≤ 20
*	IDROCARBURI TOTALI	mg/l	< 0,001	APAT CNR IRSA 5160 A2 Man 29 2003	≤ 10	≤ 5
*	IPA	mg/l	< 0,001	EPA 3545 A 2007 + HPLC	---	---
*	FENOLI	mg/l	< 0,001	APAT CNR IRSA 5070 A1Man 29 2003	≤ 1	≤ 0,5
*	ALDEIDI	mg/l	< 0,001	APAT CNR IRSA 5010 B2 Man 29 2003	≤ 2	≤ 1
*	SOLVENTI ORGANICI AROMATICI	mg/l	< 0,001	APAT CNR IRSA 5140 Man 29 2003	≤ 0,4	≤ 0,2
*	SOLVENTI ORGANICI AZOTATI	mg/l	< 0,001	EPA 8270D 2007	≤ 0,2	≤ 0,1
*	TENSIOATTIVI TOTALI	mg/l	< 0,001	APAT CNR IRSA 5170 Man 29 2003 + APAT CNR IRSA 5180 Man 29 2003	≤ 4	≤ 2
*	PESTICIDI FOSFORATI	mg/l	< 0,01	APAT CNR IRSA 5100 Man 29 2003	≤ 0,10	≤ 0,10
*	PESTICIDI TOT. (esclusi i fosforati)	mg/l	< 0,01	APAT CNR IRSA 5090 Man 29 2003	≤ 0,05	≤ 0,05
*	SOLVENTI CLORURATI	mg/l	< 0,01	APAT CNR IRSA 5150 Man 29 2003	≤ 2	≤ 1
	E. Coli	mg/l	$1,7*10^2$	UNI EN ISO 9308-1:2017	---	---
*	SAGGIO DI TOSSICITÀ ACUTA	%	< 1	METODO INTERNO	o.i. ≤ 80%	o.i. ≤ 50%

Via N. Calipari n°28, 88900, CROTONE

Tel: 096223591. Fax: 096223591

www.biochimicacontrol.it mail-to: info@biochimicacontrol.it

Rapporto di prova n°: 2293/23	Data rapporto di prova: 12/09/2023

DICHIARAZIONEDI CONFORMITA'
Il campione analizzato rispetta i limiti di legge per i parametri verificati.

Note

I risultati contenuti nel presente rapporto di prova si riferiscono al solo campione prelevato o ricevuto e sottoposto a prova.

Se il campionamento è a carico del cliente o del produttore, i risultati dell'analisi si riferiscono al campione così come ricevuto.

Se il campionamento è a carico dal laboratorio, i risultati dell'analisi si riferiscono al campione così come prelevato.

Il laboratorio non si assume alcuna responsabilità in merito alle informazioni fornite dal cliente stesso o dal produttore, inclusa la corrispondenza tra i dati identificativi del campione ricevuto e l'intera partita di materiale dalla quale si afferma essere stato prelevato il campione.

Il presente rapporto di prova non può essere riprodotto parzialmente salvo autorizzazione scritta di BIOCHIMICA CONTROL s.r.l.

Nella formulazione della dichiarazione di conformità rispetto ai limiti o specifiche il laboratorio non tiene conto dell'incertezza di misura, salvo diverse disposizioni normative o richieste da parte del cliente.

Per le analisi chimiche quando riportata, l'incertezza di misura viene espressa come incertezza estesa U con fattore di copertura k=2 con livello di fiducia al 95%. Per le analisi microbiologiche su acque quando riportata, l'incertezza di misura viene espressa come intervallo di fiducia secondo ISO 8199:2018. Per le analisi microbiologiche su alimenti viene riportata l'incertezza estesa stimata secondo ISO 19036 con fattore di copertura k=2 con livello di fiducia al 95%; l'incertezza combinata è considerata uguale alla deviazione standard di riproducibilità interlaboratorio.

Eventuali dati identificati con il simbolo + sono forniti dal committente dell'analisi; il laboratorio non si assume la responsabilità dei dati forniti dal committente che possono influenzare la validità dei risultati.

(*) Le attività così contrassegnate non sono Accreditate da Accredia.

(#) Le attività così contrassegnate sono in Subappalto.

(+) Dati forniti dal cliente.

Il risultato così come espresso in unità di misura è stato ottenuto mediante elaborazione dei dati espressamente dichiarati da chi ha eseguito il campionamento.

OPINIONI E INTERPRETAZIONI - NON OGGETTO DELL' ACCREDITAMENTO ACCREDIA

Approvazione

Andrea Ferrarelli

ORDINE REGIONALE DEI CHIMICI E DEI FISICI DELLA CALABRIA
Dott. Andrea Ferrarelli
Chimico N. 668 Sez. A

FINE RAPPORTO DI PROVA

BIOCHIMICA CONTROL Crotone

ilac-MRA

ACCREDIA L'ENTE ITALIANO DI ACCREDITAMENTO

LAB N° 0869 L

Rapporto di prova n°: 2035/23	Data rapporto di prova: 10/08/2023

SPETT.LE
CROTONSCAVI
COSTRUZIONI GENERALI SPA
VIA PANTUSA, 32
88900 CROTONE

DATI IDENTIFICATIVI DEL CAMPIONE
Protocollo n°: 2035/23
Denominazione Campione: Acqua reflua
Provenienza campione: Acqua di scarico da impianto di trattamento chimico – fisico nel cantiere Crotonscavi SpA
Matrice: Acqua
Tipo di campione: Acqua reflua
Campionamento non oggetto di accreditamento: ☒ A cura del Laboratorio secondo IST 10 01 revisione vigente ☐ A cura del Committente
Data / ora campionamento 04/08/2023 ore 08.30
Temperatura al campionamento: +27,4 °C
Responsabile campionamento: R. Franco
Temperatura di trasporto: +1,1 °C
Modalità di trasporto: ☐ Al buio ☒ Al di sotto di 10°C ☐ A Temperatura ambiente ☐ Non rilevante
Data / Ora arrivo campione: 04/08/2023 ore 13.00
Temperatura all'accettazione: +7,9 °C
Responsabile accettazione: R. Franco
Data inizio prove: 04/08/2023
Data fine prove: 10/08/2023
Prova effettuata da: ☐ Ferrarelli ☒ Lucente Firma/e
Normativa di Riferimento: Tab. 3 D. Lgs. n. 152/06
Note: ---

MODIFICHE DEL RAPPORTO DI PROVA
Annulla e sostituisce il precedente RdP n. --- del ---
Motivazione della modifica al RdP: ---
Informazioni modificate: ---

Rapporto di prova n°: 2035/23	Data rapporto di prova: 10/08/2023

	Prova	U. M.	Valore rilevato	Metodiche applicate	Limiti tab.3 D. Lgs n. 152/06 scarico in pubblica fognatura	Limiti tab.3 D. Lgs n. 152/06 scarico in acque superficiali
*	pH	---	7,9	APAT CNR IRSA 2060 Man 29 2003	5,5-9,5	5,5-9,5
*	TEMPERATURA AL CAMPIONAMENTO	°C	27,4	APAT CNR IRSA 2100 Man 29 2003	---	---
*	COLORE	---	Non percettibile	APAT CNR IRSA 2020A Man 29 2003	Non percettibile con diluizione 1:40	Non percettibile con diluizione 1:20
*	ODORE	---	Non Molesto	APAT CNR IRSA 2050 Man 29 2003	Non deve essere causa di molestie	Non deve essere causa di molestie
*	MATERIALI GROSSOLANI	---	Assenti	METODO VISIVO	Assenti	Assenti
*	CONDUCIBILITA'	microS/cm	1426	APAT CNR IRSA 2030 MAN 29 2003	---	----
*	SST	mg/l	58	APAT CNR IRSA 2090 B Man 29 2003	≤ 200	≤ 80
*	BOD 5	mg/l	25	APAT CNR IRSA 5120 B1 Man 29 2003	≤ 250	≤ 40
*	COD	mg/l	70	APAT CNR IRSA 5130 Man 29 2003	≤ 500	≤ 160
*	ALLUMINIO	mg/l	0,06	UNI EN ISO 17294-2:2016	≤ 2,0	≤ 1
*	ARSENICO	mg/l	0,006	UNI EN ISO 17294-2:2016	≤ 0,5	≤ 0,5
*	BARIO	mg/l	0,005	UNI EN ISO 17294-2:2016	---	≤ 20
*	BORO	mg/l	0,03	UNI EN ISO 17294-2:2016	≤ 4	≤ 2
*	CADMIO	mg/l	<0,001	UNI EN ISO 17294-2:2016	≤ 0,02	≤ 0,02
*	CROMO TOT	mg/l	0,003	UNI EN ISO 17294-2:2016	≤ 4	≤ 2
*	CROMO VI	mg/l	<0,001	APAT CNR IRSA 3150 B2 man 29 2003	≤ 0,20	≤ 0,2
*	FERRO	mg/l	0,8	UNI EN ISO 17294-2:2016	≤ 4	≤ 2
*	MANGANESE	mg/l	0,06	UNI EN ISO 17294-2:2016	≤ 4	≤ 2
*	MERCURIO	mg/l	0,001	UNI EN ISO 17294-2:2016	≤ 0,005	≤ 0,005
*	NICHEL	mg/l	0,01	UNI EN ISO 17294-2:2016	≤ 4	≤ 2
*	PIOMBO	mg/l	<0,001	UNI EN ISO 17294-2:2016	≤ 0,3	≤ 0,2
*	RAME	mg/l	0,002	UNI EN ISO 17294-2:2016	≤ 0,4	≤ 0,1
*	SELENIO	mg/l	<0,001	UNI EN ISO 17294-2:2016	≤ 0,03	≤ 0,03
*	STAGNO	mg/l	<0,001	UNI EN ISO 17294-2:2016	≤ 1	≤ 10
*	ZINCO	mg/l	0,005	UNI EN ISO 17294-2:2016	≤ 1	≤ 0,5
*	CIANURI TOT	mg/l	< 0,01	APAT CNR IRSA 4070 Man 29 2003	≤ 1	≤ 0,5
*	CLORO ATTIVO	mg/l	<0,05	APAT CNR IRSA 4080 Man 29 2003	≤ 0,3	≤ 0,2
*	SOLFURI (H_2S)	mg/l	< 0,1	APAT CNR IRSA 4160 Man 29 2003	≤ 2	≤ 1
*	SOLFITI (SO_3)	mg/l	< 0,1	APAT CNR IRSA 4150 B Man 29 2003	≤ 2	≤ 1
	SOLFATI	mg/l	45	UNI EN ISO 10304-1:2009	≤ 1000	≤ 1000
	CLORURI	mg/l	160	UNI EN ISO 10304-1:2009	≤ 1200	≤ 1200
	FLUORURI	mg/l	<0,015	UNI EN ISO 10304-1:2009	≤ 12	≤ 6
*	FOSFORO TOT (P)	mg/l	<0,14	UNI EN ISO 10304-1:2009	≤ 10	≤ 10
*	AZOTO AMMONIACALE	mg/l	0,6	APAT CNR IRSA 4030 A2 Man 29 2003	≤ 30	≤ 15
*	AZOTO NITROSO	mg/l	<0,05	UNI EN ISO 10304-1:2009	≤ 0,6	≤ 0,6
	AZOTO NITRICO	mg/l	1,1	UNI EN ISO 10304-1:2009	≤ 30	≤ 20
*	GRASSI E OLI ANIMALI /VEGETALI	mg/l	<1,0	APAT CNR IRSA 5160 A1 Man 29 2003	≤ 40	≤ 20
*	IDROCARBURI TOTALI	mg/l	< 0,001	APAT CNR IRSA 5160 A2 Man 29 2003	≤ 10	≤ 5
*	IPA	mg/l	< 0,001	EPA 3545 A 2007 + HPLC	---	---
*	FENOLI	mg/l	< 0,001	APAT CNR IRSA 5070 A1Man 29 2003	≤ 1	≤ 0,5
*	ALDEIDI	mg/l	< 0,001	APAT CNR IRSA 5010 B2 Man 29 2003	≤ 2	≤ 1
*	SOLVENTI ORGANICI AROMATICI	mg/l	< 0,001	APAT CNR IRSA 5140 Man 29 2003	≤ 0,4	≤ 0,2
*	SOLVENTI ORGANICI AZOTATI	mg/l	< 0,001	EPA 8270D 2007	≤ 0,2	≤ 0,1
*	TENSIOATTIVI TOTALI	mg/l	< 0,001	APAT CNR IRSA 5170 Man 29 2003 + APAT CNR IRSA 5180 Man 29 2003	≤ 4	≤ 2
*	PESTICIDI FOSFORATI	mg/l	< 0,01	APAT CNR IRSA 5100 Man 29 2003	≤ 0,10	≤ 0,10
*	PESTICIDI TOT. (esclusi i fosforati)	mg/l	< 0,01	APAT CNR IRSA 5090 Man 29 2003	≤ 0,05	≤ 0,05
*	SOLVENTI CLORURATI	mg/l	< 0,01	APAT CNR IRSA 5150 Man 29 2003	≤ 2	≤ 1
	E. COLI	mg/l	$2,0*10^2$	UNI EN ISO 9308-1:2017	----	-----

Via N. Calipari n°28, 88900, CROTONE

Tel: 096223591. Fax: 096223591

www.biochimicacontrol.it mail-to: info@biochimicacontrol.it

Rapporto di prova n°: 2035/23	Data rapporto di prova: 10/08/2023

DICHIARAZIONEDI CONFORMITA'
Il campione analizzato rispetta i limiti di legge per i parametri verificati.

Note

I risultati contenuti nel presente rapporto di prova si riferiscono al solo campione prelevato o ricevuto e sottoposto a prova.

Se il campionamento è a carico del cliente o del produttore, i risultati dell'analisi si riferiscono al campione così come ricevuto.

Se il campionamento è a carico dal laboratorio, i risultati dell'analisi si riferiscono al campione così come prelevato.

Il laboratorio non si assume alcuna responsabilità in merito alle informazioni fornite dal cliente stesso o dal produttore, inclusa la corrispondenza tra i dati identificativi del campione ricevuto e l'intera partita di materiale dalla quale si afferma essere stato prelevato il campione.

Il presente rapporto di prova non può essere riprodotto parzialmente salvo autorizzazione scritta di BIOCHIMICA CONTROL s.r.l.

Nella formulazione della dichiarazione di conformità rispetto ai limiti o specifiche il laboratorio non tiene conto dell'incertezza di misura, salvo diverse disposizioni normative o richieste da parte del cliente.

Per le analisi chimiche quando riportata, l'incertezza di misura viene espressa come incertezza estesa U con fattore di copertura k=2 con livello di fiducia al 95%. Per le analisi microbiologiche su acque quando riportata, l'incertezza di misura viene espressa come intervallo di fiducia secondo ISO 8199:2018. Per le analisi microbiologiche su alimenti viene riportata l'incertezza estesa stimata secondo ISO 19036 con fattore di copertura k=2 con livello di fiducia al 95%; l'incertezza combinata è considerata uguale alla deviazione standard di riproducibilità interlaboratorio.

Eventuali dati identificati con il simbolo + sono forniti dal committente dell'analisi; il laboratorio non si assume la responsabilità dei dati forniti dal committente che possono influenzare la validità dei risultati.

(U.M.) Unità di misura.

(*) Le attività così contrassegnate non sono Accreditate da Accredia.

(#) Le attività così contrassegnate sono in Subappalto.

(+) Dati forniti dal cliente.

Il risultato così come espresso in unità di misura è stato ottenuto mediante elaborazione dei dati espressamente dichiarati da chi ha eseguito il campionamento.

OPINIONI E INTERPRETAZIONI - NON OGGETTO DELL' ACCREDITAMENTO ACCREDIA

Approvazione

Andrea Ferrarelli

ORDINE REGIONALE DEI CHIMICI E DEI FISICI DELLA CALABRIA
Dott. Andrea Ferrarelli
Chimico N. 668 Sez. A

FINE RAPPORTO DI PROVA

BIOCHIMICA CONTROL Crotone

ilac-MRA

ACCREDIA L'ENTE ITALIANO DI ACCREDITAMENTO

LAB N° 0869 L

Rapporto di prova n°: 1660/23	Data rapporto di prova: 10/07/2023

SPETT.LE
CROTONSCAVI
COSTRUZIONI GENERALI SPA
VIA PANTUSA, 32
88900 CROTONE

DATI IDENTIFICATIVI DEL CAMPIONE
Protocollo n°: 1660/23
Denominazione Campione: acqua reflua
Provenienza campione: acqua di scarico da impianto di trattamento chimico – fisico nel cantiere Crotonscavi SpA
Matrice: acqua
Tipo di campione: acqua reflua
Campionamento non oggetto di accreditamento: ☒ A cura del Laboratorio secondo IST 10 01 revisione vigente ☐ A cura del Committente
Data / ora campionamento 04/07/2023 ore 09.00
Temperatura al campionamento: 25,8 °C
Responsabile campionamento: R. Franco
Temperatura di trasporto: 1,1 °C
Modalità di trasporto: ☐ Al buio ☒ Al di sotto di 10°C ☐ A Temperatura ambiente ☐ Non rilevante
Data / Ora arrivo campione: 04/07/2023 ore 13.30
Temperatura all'accettazione: 7,9 °C
Responsabile accettazione: R. Franco
Data inizio prove: 04/07/2023
Data fine prove: 10/07/2023
Prova effettuata da: ☐ Ferrarelli ☒ Lucente Firma/e
Normativa di Riferimento: Tab. 3 D. Lgs. n. 152/06
Note:

MODIFICHE DEL RAPPORTO DI PROVA
Annulla e sostituisce il precedente RdP n. --- del ---
Motivazione della modifica al RdP: ---
Informazioni modificate: ---

Rapporto di prova n°: 1660/23	Data rapporto di prova: 10/07/2023

	Prova	U. M.	Valore rilevato	Metodiche applicate	Limiti tab.3 D. Lgs n. 152/06 scarico in pubblica fognatura	Limiti tab.3 D. Lgs n. 152/06 scarico in acque superficiali
*	pH	---	7,9	APAT CNR IRSA 2060 Man 29 2003	5,5-9,5	5,5-9,5
*	TEMPERATURA AL CAMPIONAMENTO	°C	25,8	APAT CNR IRSA 2100 Man 29 2003	---	---
*	COLORE	---	Non percettibile	APAT CNR IRSA 2020A Man 29 2003	Non percettibile con diluizione 1:40	Non percettibile con diluizione 1:20
*	ODORE	---	Non Molesto	APAT CNR IRSA 2050 Man 29 2003	Non deve essere causa di molestie	Non deve essere causa di molestie
*	MATERIALI GROSSOLANI	---	Assenti	METODO VISIVO	Assenti	Assenti
*	CONDUCIBILITA'	microS/cm	732	APAT CNR IRSA 2030 MAN 29 2003	---	----
*	SST	mg/l	50	APAT CNR IRSA 2090 B Man 29 2003	≤ 200	≤ 80
*	BOD 5	mg/l	20	APAT CNR IRSA 5120 B1 Man 29 2003	≤ 250	≤ 40
*	COD	mg/l	60	APAT CNR IRSA 5130 Man 29 2003	≤ 500	≤ 160
*	ALLUMINIO	mg/l	0,09	UNI EN ISO 17294-2:2016	≤ 2,0	≤ 1
*	ARSENICO	mg/l	0,004	UNI EN ISO 17294-2:2016	≤ 0,5	≤ 0,5
*	BARIO	mg/l	0,01	UNI EN ISO 17294-2:2016	---	≤ 20
*	BORO	mg/l	0,05	UNI EN ISO 17294-2:2016	≤ 4	≤ 2
*	CADMIO	mg/l	<0,0001	UNI EN ISO 17294-2:2016	≤ 0,02	≤ 0,02
*	CROMO TOT	mg/l	0,001	UNI EN ISO 17294-2:2016	≤ 4	≤ 2
*	CROMO VI	mg/l	<0,001	APAT CNR IRSA 3150 B2 man 29 2003	≤ 0,20	≤ 0,2
*	FERRO	mg/l	0,4	UNI EN ISO 17294-2:2016	≤ 4	≤ 2
*	MANGANESE	mg/l	0,001	UNI EN ISO 17294-2:2016	≤ 4	≤ 2
*	MERCURIO	mg/l	0,0003	UNI EN ISO 17294-2:2016	≤ 0,005	≤ 0,005
*	NICHEL	mg/l	0,01	UNI EN ISO 17294-2:2016	≤ 4	≤ 2
*	PIOMBO	mg/l	0,0001	UNI EN ISO 17294-2:2016	≤ 0,3	≤ 0,2
*	RAME	mg/l	0,003	UNI EN ISO 17294-2:2016	≤ 0,4	≤ 0,1
*	SELENIO	mg/l	0,003	UNI EN ISO 17294-2:2016	≤ 0,03	≤ 0,03
*	STAGNO	mg/l	<0,001	UNI EN ISO 17294-2:2016	≤ 1	≤ 10
*	ZINCO	mg/l	0,01	UNI EN ISO 17294-2:2016	≤ 1	≤ 0,5
*	CIANURI TOT	mg/l	< 0,01	APAT CNR IRSA 4070 Man 29 2003	≤ 1	≤ 0,5
*	CLORO ATTIVO	mg/l	<0,05	APAT CNR IRSA 4080 Man 29 2003	≤ 0,3	≤ 0,2
*	SOLFURI (H_2S)	mg/l	< 0,1	APAT CNR IRSA 4160 Man 29 2003	≤ 2	≤ 1
*	SOLFITI (SO_3)	mg/l	< 0,1	APAT CNR IRSA 4150 B Man 29 2003	≤ 2	≤ 1
	SOLFATI	mg/l	95	UNI EN ISO 10304-1:2009	≤ 1000	≤ 1000
	CLORURI	mg/l	230	UNI EN ISO 10304-1:2009	≤ 1200	≤ 1200
	FLUORURI	mg/l	<0,015	UNI EN ISO 10304-1:2009	≤ 12	≤ 6
*	FOSFORO TOT (P)	mg/l	<0,14	UNI EN ISO 10304-1:2009	≤ 10	≤ 10
*	AZOTO AMMONIACALE	mg/l	0,5	APAT CNR IRSA 4030 A2 Man 29 2003	≤ 30	≤ 15
*	AZOTO NITROSO	mg/l	<0,05	UNI EN ISO 10304-1:2009	≤ 0,6	≤ 0,6
	AZOTO NITRICO	mg/l	1	UNI EN ISO 10304-1:2009	≤ 30	≤ 20
*	GRASSI E OLI ANIMALI /VEGETALI	mg/l	<1,0	APAT CNR IRSA 5160 A1 Man 29 2003	≤ 40	≤ 20
*	IDROCARBURI TOTALI	mg/l	< 0,001	APAT CNR IRSA 5160 A2 Man 29 2003	≤ 10	≤ 5
*	IPA	mg/l	< 0,001	EPA 3545 A 2007 + HPLC	---	---
*	FENOLI	mg/l	< 0,001	APAT CNR IRSA 5070 A1Man 29 2003	≤ 1	≤ 0,5
*	ALDEIDI	mg/l	< 0,001	APAT CNR IRSA 5010 B2 Man 29 2003	≤ 2	≤ 1
*	SOLVENTI ORGANICI AROMATICI	mg/l	< 0,001	APAT CNR IRSA 5140 Man 29 2003	≤ 0,4	≤ 0,2
*	SOLVENTI ORGANICI AZOTATI	mg/l	< 0,001	EPA 8270D 2007	≤ 0,2	≤ 0,1
*	TENSIOATTIVI TOTALI	mg/l	< 0,001	APAT CNR IRSA 5170 Man 29 2003 + APAT CNR IRSA 5180 Man 29 2003	≤ 4	≤ 2
*	PESTICIDI FOSFORATI	mg/l	< 0,01	APAT CNR IRSA 5100 Man 29 2003	≤ 0,10	≤ 0,10
*	PESTICIDI TOT. (esclusi i fosforati)	mg/l	< 0,01	APAT CNR IRSA 5090 Man 29 2003	≤ 0,05	≤ 0,05
*	SOLVENTI CLORURATI	mg/l	< 0,01	APAT CNR IRSA 5150 Man 29 2003	≤ 2	≤ 1
	E. Coli	mg/l	$2,5*10^2$	UNI EN ISO 9308-1:2017	----	-----
*	SAGGIO DI TOSSICITÀ ACUTA	%	< 1	METODO INTERNO	o.i. ≤ 80%	o.i. ≤ 50%

Via N. Calipari n°28, 88900, CROTONE

Tel: 096223591. Fax: 096223591

www.biochimicacontrol.it mail-to: info@biochimicacontrol.it

Rapporto di prova n°: 1660/23	Data rapporto di prova: 10/07/2023

DICHIARAZIONEDI CONFORMITA'
Il campione analizzato rispetta i limiti di legge per i parametri verificati.

Note

I risultati contenuti nel presente rapporto di prova si riferiscono al solo campione prelevato o ricevuto e sottoposto a prova.

Se il campionamento è a carico del cliente o del produttore, i risultati dell'analisi si riferiscono al campione così come ricevuto.

Se il campionamento è a carico dal laboratorio, i risultati dell'analisi si riferiscono al campione così come prelevato.

Il laboratorio non si assume alcuna responsabilità in merito alle informazioni fornite dal cliente stesso o dal produttore, inclusa la corrispondenza tra i dati identificativi del campione ricevuto e l'intera partita di materiale dalla quale si afferma essere stato prelevato il campione.

Il presente rapporto di prova non può essere riprodotto parzialmente salvo autorizzazione scritta di BIOCHIMICA CONTROL s.r.l.

Nella formulazione della dichiarazione di conformità rispetto ai limiti o specifiche il laboratorio non tiene conto dell'incertezza di misura, salvo diverse disposizioni normative o richieste da parte del cliente.

Per le analisi chimiche quando riportata, l'incertezza di misura viene espressa come incertezza estesa U con fattore di copertura k=2 con livello di fiducia al 95%. Per le analisi microbiologiche su acque quando riportata, l'incertezza di misura viene espressa come intervallo di fiducia secondo ISO 8199:2018. Per le analisi microbiologiche su alimenti viene riportata l'incertezza estesa stimata secondo ISO 19036 con fattore di copertura k=2 con livello di fiducia al 95%; l'incertezza combinata è considerata uguale alla deviazione standard di riproducibilità interlaboratorio.

Eventuali dati identificati con il simbolo + sono forniti dal committente dell'analisi; il laboratorio non si assume la responsabilità dei dati forniti dal committente che possono influenzare la validità dei risultati.

(*) Le attività così contrassegnate non sono Accreditate da Accredia.

(#) Le attività così contrassegnate sono in Subappalto.

(+) Dati forniti dal cliente.

Il risultato così come espresso in unità di misura è stato ottenuto mediante elaborazione dei dati espressamente dichiarati da chi ha eseguito il campionamento.

OPINIONI E INTERPRETAZIONI - NON OGGETTO DELL' ACCREDITAMENTO ACCREDIA
//

Approvazione

Andrea Ferrarelli

ORDINE REGIONALE DEI CHIMICI E DEI FISICI DELLA CALABRIA
Dott. Andrea Ferrarelli
Chimico N. 668 Sez. A

FINE RAPPORTO DI PROVA

BIOCHIMICA CONTROL Crotone

ACCREDIA L'ENTE ITALIANO DI ACCREDITAMENTO

LAB N° 0869 L

Rapporto di prova n°: 1285/23	Data rapporto di prova: 08/06/2023

SPETT.LE
CROTONSCAVI
COSTRUZIONI GENERALI SPA
VIA PANTUSA, 32
88900 CROTONE

DATI IDENTIFICATIVI DEL CAMPIONE
Protocollo n°: 1285/23
Denominazione Campione: acqua reflua
Provenienza campione: acqua di scarico da impianto di trattamento chimico – fisico nel cantiere Crotonscavi SpA
Matrice: acqua
Tipo di campione: acqua reflua
Campionamento non oggetto di accreditamento: ☒ A cura del Laboratorio secondo IST 10 01 revisione vigente ☐ A cura del Committente
Data / ora campionamento 01/06/2023 ore 10.00
Temperatura al campionamento: 16,4 °C
Responsabile campionamento: R. Franco
Temperatura di trasporto: 1,1 °C
Modalità di trasporto: ☐ Al buio ☒ Al di sotto di 10°C ☐ A Temperatura ambiente ☐ Non rilevante
Data / Ora arrivo campione: 01/06/2023 ore 10.30
Temperatura all'accettazione: 7,9 °C
Responsabile accettazione: R. Franco
Data inizio prove: 01/06/2023
Data fine prove: 08/06/2023
Prova effettuata da: ☒ Ferrarelli ☒ Lucente Firma/e
Normativa di Riferimento: Tab. 3 D. Lgs. n. 152/06
Note:

MODIFICHE DEL RAPPORTO DI PROVA
Annulla e sostituisce il precedente RdP n. --- del ---
Motivazione della modifica al RdP: ---
Informazioni modificate: ---

BIOCHIMICA CONTROL Crotone

ACCREDIA L'ENTE ITALIANO DI ACCREDITAMENTO

LAB N° 0869 L

Rapporto di prova n°: 1285/23	Data rapporto di prova: 08/06/2023

	Prova	U. M.	Valore rilevato	Metodiche applicate	Limiti tab.3 D. Lgs n. 152/06 scarico in pubblica fognatura	Limiti tab.3 D. Lgs n. 152/06 scarico in acque superficiali
*	pH	---	7,8	APAT CNR IRSA 2060 Man 29 2003	5,5-9,5	5,5-9,5
*	TEMPERATURA AL CAMPIONAMENTO	°C	16,4	APAT CNR IRSA 2100 Man 29 2003	---	---
*	COLORE	---	Non percettibile	APAT CNR IRSA 2020A Man 29 2003	Non percettibile con diluizione 1:40	Non percettibile con diluizione 1:20
*	ODORE	---	Non Molesto	APAT CNR IRSA 2050 Man 29 2003	Non deve essere causa di molestie	Non deve essere causa di molestie
*	MATERIALI GROSSOLANI	---	Assenti	METODO VISIVO	Assenti	Assenti
*	CONDUCIBILITA'	microS/cm	615	APAT CNR IRSA 2030 MAN 29 2003	---	----
*	SST	mg/l	35	APAT CNR IRSA 2090 B Man 29 2003	≤ 200	≤ 80
*	BOD 5	mg/l	10	APAT CNR IRSA 5120 B1 Man 29 2003	≤ 250	≤ 40
*	COD	mg/l	30	APAT CNR IRSA 5130 Man 29 2003	≤ 500	≤ 160
*	ALLUMINIO	mg/l	0,2	UNI EN ISO 17294-2:2016	≤ 2,0	≤ 1
*	ARSENICO	mg/l	0,002	UNI EN ISO 17294-2:2016	≤ 0,5	≤ 0,5
*	BARIO	mg/l	0,02	UNI EN ISO 17294-2:2016	---	≤ 20
*	BORO	mg/l	0,1	UNI EN ISO 17294-2:2016	≤ 4	≤ 2
*	CADMIO	mg/l	<0,0001	UNI EN ISO 17294-2:2016	≤ 0,02	≤ 0,02
*	CROMO TOT	mg/l	0,003	UNI EN ISO 17294-2:2016	≤ 4	≤ 2
*	CROMO VI	mg/l	<0,001	APAT CNR IRSA 3150 B2 man 29 2003	≤ 0,20	≤ 0,2
*	FERRO	mg/l	0,5	UNI EN ISO 17294-2:2016	≤ 4	≤ 2
*	MANGANESE	mg/l	0,03	UNI EN ISO 17294-2:2016	≤ 4	≤ 2
*	MERCURIO	mg/l	0,0003	UNI EN ISO 17294-2:2016	≤ 0,005	≤ 0,005
*	NICHEL	mg/l	0,02	UNI EN ISO 17294-2:2016	≤ 4	≤ 2
*	PIOMBO	mg/l	0,0005	UNI EN ISO 17294-2:2016	≤ 0,3	≤ 0,2
*	RAME	mg/l	0,01	UNI EN ISO 17294-2:2016	≤ 0,4	≤ 0,1
*	SELENIO	mg/l	0,0006	UNI EN ISO 17294-2:2016	≤ 0,03	≤ 0,03
*	STAGNO	mg/l	<0,001	UNI EN ISO 17294-2:2016	≤ 1	≤ 10
*	ZINCO	mg/l	0,02	UNI EN ISO 17294-2:2016	≤ 1	≤ 0,5
*	CIANURI TOT	mg/l	< 0,01	APAT CNR IRSA 4070 Man 29 2003	≤ 1	≤ 0,5
*	CLORO ATTIVO	mg/l	<0,05	APAT CNR IRSA 4080 Man 29 2003	≤ 0,3	≤ 0,2
*	SOLFURI (H_2S)	mg/l	< 0,1	APAT CNR IRSA 4160 Man 29 2003	≤ 2	≤ 1
*	SOLFITI (SO_3)	mg/l	< 0,1	APAT CNR IRSA 4150 B Man 29 2003	≤ 2	≤ 1
	SOLFATI	mg/l	12	UNI EN ISO 10304-1:2009	≤ 1000	≤ 1000
	CLORURI	mg/l	18	UNI EN ISO 10304-1:2009	≤ 1200	≤ 1200
	FLUORURI	mg/l	<0,015	UNI EN ISO 10304-1:2009	≤ 12	≤ 6
*	FOSFORO TOT (P)	mg/l	<0,14	UNI EN ISO 10304-1:2009	≤ 10	≤ 10
*	AZOTO AMMONIACALE	mg/l	0,8	APAT CNR IRSA 4030 A2 Man 29 2003	≤ 30	≤ 15
*	AZOTO NITROSO	mg/l	<0,05	UNI EN ISO 10304-1:2009	≤ 0,6	≤ 0,6
	AZOTO NITRICO	mg/l	1	UNI EN ISO 10304-1:2009	≤ 30	≤ 20
*	GRASSI E OLI ANIMALI /VEGETALI	mg/l	<1,0	APAT CNR IRSA 5160 A1 Man 29 2003	≤ 40	≤ 20
*	IDROCARBURI TOTALI	mg/l	< 0,001	APAT CNR IRSA 5160 A2 Man 29 2003	≤ 10	≤ 5
*	IPA	mg/l	< 0,001	EPA 3545 A 2007 + HPLC	---	---
*	FENOLI	mg/l	< 0,001	APAT CNR IRSA 5070 A1Man 29 2003	≤ 1	≤ 0,5
*	ALDEIDI	mg/l	< 0,001	APAT CNR IRSA 5010 B2 Man 29 2003	≤ 2	≤ 1
*	SOLVENTI ORGANICI AROMATICI	mg/l	< 0,001	APAT CNR IRSA 5140 Man 29 2003	≤ 0,4	≤ 0,2
*	SOLVENTI ORGANICI AZOTATI	mg/l	< 0,001	EPA 8270D 2007	≤ 0,2	≤ 0,1
*	TENSIOATTIVI TOTALI	mg/l	< 0,001	APAT CNR IRSA 5170 Man 29 2003 + APAT CNR IRSA 5180 Man 29 2003	≤ 4	≤ 2
*	PESTICIDI FOSFORATI	mg/l	< 0,01	APAT CNR IRSA 5100 Man 29 2003	≤ 0,10	≤ 0,10
*	PESTICIDI TOT. (esclusi i fosforati)	mg/l	< 0,01	APAT CNR IRSA 5090 Man 29 2003	≤ 0,05	≤ 0,05
*	SOLVENTI CLORURATI	mg/l	< 0,01	APAT CNR IRSA 5150 Man 29 2003	≤ 2	≤ 1
	E. Coli	mg/l	$1,8*10^2$	UNI EN ISO 9308-1:2017	----	-----

Via N. Calipari n°28, 88900, CROTONE

Tel: 096223591. Fax: 096223591

www.biochimicacontrol.it mail-to: info@biochimicacontrol.it

Rapporto di prova n°: 1285/23	Data rapporto di prova: 08/06/2023

DICHIARAZIONEDI CONFORMITA'
Il campione analizzato rispetta i limiti di legge per i parametri verificati.

Note

I risultati contenuti nel presente rapporto di prova si riferiscono al solo campione prelevato o ricevuto e sottoposto a prova.

Se il campionamento è a carico del cliente o del produttore, i risultati dell'analisi si riferiscono al campione così come ricevuto.

Se il campionamento è a carico dal laboratorio, i risultati dell'analisi si riferiscono al campione così come prelevato.

Il laboratorio non si assume alcuna responsabilità in merito alle informazioni fornite dal cliente stesso o dal produttore, inclusa la corrispondenza tra i dati identificativi del campione ricevuto e l'intera partita di materiale dalla quale si afferma essere stato prelevato il campione.

Il presente rapporto di prova non può essere riprodotto parzialmente salvo autorizzazione scritta di BIOCHIMICA CONTROL s.r.l.

Nella formulazione della dichiarazione di conformità rispetto ai limiti o specifiche il laboratorio non tiene conto dell'incertezza di misura, salvo diverse disposizioni normative o richieste da parte del cliente.

Per le analisi chimiche quando riportata, l'incertezza di misura viene espressa come incertezza estesa U con fattore di copertura k=2 con livello di fiducia al 95%. Per le analisi microbiologiche su acque quando riportata, l'incertezza di misura viene espressa come intervallo di fiducia secondo ISO 8199:2018. Per le analisi microbiologiche su alimenti viene riportata l'incertezza estesa stimata secondo ISO 19036 con fattore di copertura k=2 con livello di fiducia al 95%; l'incertezza combinata è considerata uguale alla deviazione standard di riproducibilità interlaboratorio.

Eventuali dati identificati con il simbolo + sono forniti dal committente dell'analisi; il laboratorio non si assume la responsabilità dei dati forniti dal committente che possono influenzare la validità dei risultati.

(*) Le attività così contrassegnate non sono Accreditate da Accredia.

(#) Le attività così contrassegnate sono in Subappalto.

(+) Dati forniti dal cliente.

Il risultato così come espresso in unità di misura è stato ottenuto mediante elaborazione dei dati espressamente dichiarati da chi ha eseguito il campionamento.

OPINIONI E INTERPRETAZIONI - NON OGGETTO DELL' ACCREDITAMENTO ACCREDIA
//

Approvazione

Andrea Ferrarelli

ORDINE REGIONALE DEI CHIMICI E DEI FISICI DELLA CALABRIA
Dott. Andrea Ferrarelli
Chimico N. 668 Sez. A

FINE RAPPORTO DI PROVA

BIOCHIMICA CONTROL Crotone

ACCREDIA L'ENTE ITALIANO DI ACCREDITAMENTO

LAB N° 0869 L

Rapporto di prova n°: 1021/23	Data rapporto di prova: 09/05/2023

SPETT.LE
CROTONSCAVI
COSTRUZIONI GENERALI SPA
VIA PANTUSA, 32
88900 CROTONE

DATI IDENTIFICATIVI DEL CAMPIONE
Protocollo n°: 1021/23
Denominazione Campione: acqua reflua
Provenienza campione: acqua di scarico da impianto di trattamento chimico – fisico nel cantiere Crotonscavi SpA
Matrice: acqua
Tipo di campione: acqua reflua
Campionamento non oggetto di accreditamento: ☒ A cura del Laboratorio secondo IST 10 01 revisione vigente ☐ A cura del Committente
Data / ora campionamento 03/05/2023 ore 10.00
Temperatura al campionamento: 15,3 °C
Responsabile campionamento: R. Franco
Temperatura di trasporto: 1,1 °C
Modalità di trasporto: ☐ Al buio ☒ Al di sotto di 10°C ☐ A Temperatura ambiente ☐ Non rilevante
Data / Ora arrivo campione: 03/05/2023 ore 10.30
Temperatura all'accettazione: 7,6 °C
Responsabile accettazione: R. Franco
Data inizio prove: 03/05/2023
Data fine prove: 09/05/2023
Prova effettuata da: ☒ Ferrarelli ☒ Lucente Firma/e
Normativa di Riferimento: Tab. 3 D. Lgs. n. 152/06
Note:

MODIFICHE DEL RAPPORTO DI PROVA
Annulla e sostituisce il precedente RdP n. --- del ---
Motivazione della modifica al RdP: ---
Informazioni modificate: ---

Rapporto di prova n°: 1021/23	Data rapporto di prova: 09/05/2023

	Prova	U. M.	Valore rilevato	Metodiche applicate	Limiti tab.3 D. Lgs n. 152/06 scarico in pubblica fognatura	Limiti tab.3 D. Lgs n. 152/06 scarico in acque superficiali
*	pH	---	6,7	APAT CNR IRSA 2060 Man 29 2003	5,5-9,5	5,5-9,5
*	TEMPERATURA AL CAMPIONAMENTO	°C	15,3	APAT CNR IRSA 2100 Man 29 2003	---	---
*	COLORE	---	Non percettibile	APAT CNR IRSA 2020A Man 29 2003	Non percettibile con diluizione 1:40	Non percettibile con diluizione 1:20
*	ODORE	---	Molesto	APAT CNR IRSA 2050 Man 29 2003	Non deve essere causa di molestie	Non deve essere causa di molestie
*	MATERIALI GROSSOLANI	---	Assenti	METODO VISIVO	Assenti	Assenti
*	CONDUCIBILITA'	microS/cm	450	APAT CNR IRSA 2030 MAN 29 2003	---	----
*	SST	mg/l	45	APAT CNR IRSA 2090 B Man 29 2003	≤ 200	≤ 80
*	BOD 5	mg/l	10	APAT CNR IRSA 5120 B1 Man 29 2003	≤ 250	≤ 40
*	COD	mg/l	44	APAT CNR IRSA 5130 Man 29 2003	≤ 500	≤ 160
*	ALLUMINIO	mg/l	0,1	UNI EN ISO 17294-2:2016	≤ 2,0	≤ 1
*	ARSENICO	mg/l	0,0005	UNI EN ISO 17294-2:2016	≤ 0,5	≤ 0,5
*	BARIO	mg/l	0,03	UNI EN ISO 17294-2:2016	---	≤ 20
*	BORO	mg/l	0,2	UNI EN ISO 17294-2:2016	≤ 4	≤ 2
*	CADMIO	mg/l	<0,0001	UNI EN ISO 17294-2:2016	≤ 0,02	≤ 0,02
*	CROMO TOT	mg/l	0,004	UNI EN ISO 17294-2:2016	≤ 4	≤ 2
*	CROMO VI	mg/l	<0,001	APAT CNR IRSA 3150 B2 man 29 2003	≤ 0,20	≤ 0,2
*	FERRO	mg/l	0,2	UNI EN ISO 17294-2:2016	≤ 4	≤ 2
*	MANGANESE	mg/l	0,4	UNI EN ISO 17294-2:2016	≤ 4	≤ 2
*	MERCURIO	mg/l	<0,0001	UNI EN ISO 17294-2:2016	≤ 0,005	≤ 0,005
*	NICHEL	mg/l	0,2	UNI EN ISO 17294-2:2016	≤ 4	≤ 2
*	PIOMBO	mg/l	0,0002	UNI EN ISO 17294-2:2016	≤ 0,3	≤ 0,2
*	RAME	mg/l	0,05	UNI EN ISO 17294-2:2016	≤ 0,4	≤ 0,1
*	SELENIO	mg/l	0,0005	UNI EN ISO 17294-2:2016	≤ 0,03	≤ 0,03
*	STAGNO	mg/l	<0,001	UNI EN ISO 17294-2:2016	≤ 1	≤ 10
*	ZINCO	mg/l	0,005	UNI EN ISO 17294-2:2016	≤ 1	≤ 0,5
*	CIANURI TOT	mg/l	< 0,01	APAT CNR IRSA 4070 Man 29 2003	≤ 1	≤ 0,5
*	CLORO ATTIVO	mg/l	<0,05	APAT CNR IRSA 4080 Man 29 2003	≤ 0,3	≤ 0,2
*	SOLFURI (H_2S)	mg/l	< 0,1	APAT CNR IRSA 4160 Man 29 2003	≤ 2	≤ 1
*	SOLFITI (SO_3)	mg/l	< 0,1	APAT CNR IRSA 4150 B Man 29 2003	≤ 2	≤ 1
	SOLFATI	mg/l	868	UNI EN ISO 10304-1:2009	≤ 1000	≤ 1000
	CLORURI	mg/l	672	UNI EN ISO 10304-1:2009	≤ 1200	≤ 1200
	FLUORURI	mg/l	0,2	UNI EN ISO 10304-1:2009	≤ 12	≤ 6
*	FOSFORO TOT (P)	mg/l	<0,14	UNI EN ISO 10304-1:2009	≤ 10	≤ 10
*	AZOTO AMMONIACALE	mg/l	3	APAT CNR IRSA 4030 A2 Man 29 2003	≤ 30	≤ 15
*	AZOTO NITROSO	mg/l	<0,05	UNI EN ISO 10304-1:2009	≤ 0,6	≤ 0,6
	AZOTO NITRICO	mg/l	2	UNI EN ISO 10304-1:2009	≤ 30	≤ 20
*	GRASSI E OLI ANIMALI /VEGETALI	mg/l	<1,0	APAT CNR IRSA 5160 A1 Man 29 2003	≤ 40	≤ 20
*	IDROCARBURI TOTALI	mg/l	< 0,001	APAT CNR IRSA 5160 A2 Man 29 2003	≤ 10	≤ 5
*	IPA	mg/l	< 0,001	EPA 3545 A 2007 + HPLC	---	---
*	FENOLI	mg/l	< 0,001	APAT CNR IRSA 5070 A1Man 29 2003	≤ 1	≤ 0,5
*	ALDEIDI	mg/l	< 0,001	APAT CNR IRSA 5010 B2 Man 29 2003	≤ 2	≤ 1
*	SOLVENTI ORGANICI AROMATICI	mg/l	< 0,001	APAT CNR IRSA 5140 Man 29 2003	≤ 0,4	≤ 0,2
*	SOLVENTI ORGANICI AZOTATI	mg/l	< 0,001	EPA 8270D 2007	≤ 0,2	≤ 0,1
*	TENSIOATTIVI TOTALI	mg/l	< 0,001	APAT CNR IRSA 5170 Man 29 2003 + APAT CNR IRSA 5180 Man 29 2003	≤ 4	≤ 2
*	PESTICIDI FOSFORATI	mg/l	< 0,01	APAT CNR IRSA 5100 Man 29 2003	≤ 0,10	≤ 0,10
*	PESTICIDI TOT. (esclusi i fosforati)	mg/l	< 0,01	APAT CNR IRSA 5090 Man 29 2003	≤ 0,05	≤ 0,05
*	SOLVENTI CLORURATI	mg/l	< 0,01	APAT CNR IRSA 5150 Man 29 2003	≤ 2	≤ 1
	E. Coli	mg/l	$1,5*10^2$	UNI EN ISO 9308-1:2017	----	-----

Via N. Calipari n°28, 88900, CROTONE

Tel: 096223591. Fax: 096223591

www.biochimicacontrol.it mail-to: info@biochimicacontrol.it

Rapporto di prova n°: 1021/23	Data rapporto di prova: 09/05/2023

DICHIARAZIONEDI CONFORMITA'
Il campione analizzato rispetta i limiti di legge per i parametri verificati.

Note

I risultati contenuti nel presente rapporto di prova si riferiscono al solo campione prelevato o ricevuto e sottoposto a prova.

Se il campionamento è a carico del cliente o del produttore, i risultati dell'analisi si riferiscono al campione così come ricevuto.

Se il campionamento è a carico dal laboratorio, i risultati dell'analisi si riferiscono al campione così come prelevato.

Il laboratorio non si assume alcuna responsabilità in merito alle informazioni fornite dal cliente stesso o dal produttore, inclusa la corrispondenza tra i dati identificativi del campione ricevuto e l'intera partita di materiale dalla quale si afferma essere stato prelevato il campione.

Il presente rapporto di prova non può essere riprodotto parzialmente salvo autorizzazione scritta di BIOCHIMICA CONTROL s.r.l.

Nella formulazione della dichiarazione di conformità rispetto ai limiti o specifiche il laboratorio non tiene conto dell'incertezza di misura, salvo diverse disposizioni normative o richieste da parte del cliente.

Per le analisi chimiche quando riportata, l'incertezza di misura viene espressa come incertezza estesa U con fattore di copertura k=2 con livello di fiducia al 95%. Per le analisi microbiologiche su acque quando riportata, l'incertezza di misura viene espressa come intervallo di fiducia secondo ISO 8199:2018. Per le analisi microbiologiche su alimenti viene riportata l'incertezza estesa stimata secondo ISO 19036 con fattore di copertura k=2 con livello di fiducia al 95%; l'incertezza combinata è considerata uguale alla deviazione standard di riproducibilità interlaboratorio.

Eventuali dati identificati con il simbolo + sono forniti dal committente dell'analisi; il laboratorio non si assume la responsabilità dei dati forniti dal committente che possono influenzare la validità dei risultati.

(*) Le attività così contrassegnate non sono Accreditate da Accredia.

(#) Le attività così contrassegnate sono in Subappalto.

(+) Dati forniti dal cliente.

Il risultato così come espresso in unità di misura è stato ottenuto mediante elaborazione dei dati espressamente dichiarati da chi ha eseguito il campionamento.

OPINIONI E INTERPRETAZIONI - NON OGGETTO DELL' ACCREDITAMENTO ACCREDIA
//

Approvazione

Andrea Ferrarelli

ORDINE REGIONALE DEI CHIMICI E DEI FISICI DELLA CALABRIA
Dott. Andrea Ferrarelli
Chimico N. 668 Sez. A

FINE RAPPORTO DI PROVA

BIOCHIMICA CONTROL Crotone

ACCREDIA L'ENTE ITALIANO DI ACCREDITAMENTO

LAB N° 0869 L

Rapporto di prova n°: 735/23	Data rapporto di prova: 11/04/2023

SPETT.LE
CROTONSCAVI
COSTRUZIONI GENERALI SPA
VIA PANTUSA, 32
88900 CROTONE

DATI IDENTIFICATIVI DEL CAMPIONE
Protocollo n°: 735/23
Denominazione Campione: acqua reflua
Provenienza campione: acqua di scarico da impianto di trattamento chimico – fisico nel cantiere Crotonscavi SpA
Matrice: acqua
Tipo di campione: acqua reflua
Campionamento non oggetto di accreditamento: ☒ A cura del Laboratorio secondo IST 10 01 revisione vigente ☐ A cura del Committente
Data / ora campionamento 03/04/2023 ore 10.30
Temperatura al campionamento: 14,7 °C
Responsabile campionamento: R. Franco
Temperatura di trasporto: 1,1 °C
Modalità di trasporto: ☐ Al buio ☒ Al di sotto di 10°C ☐ A Temperatura ambiente ☐ Non rilevante
Data / Ora arrivo campione: 03/04/2023 ore 12.30
Temperatura all'accettazione: 7,2 °C
Responsabile accettazione: R. Franco
Data inizio prove: 03/04/2023
Data fine prove: 11/04/2023
Prova effettuata da: ☒ Ferrarelli ☒ Lucente Firma/e
Normativa di Riferimento: Tab. 3 D. Lgs. n. 152/06
Note:

MODIFICHE DEL RAPPORTO DI PROVA
Annulla e sostituisce il precedente RdP n. --- del ---
Motivazione della modifica al RdP: ---
Informazioni modificate: ---

Via N. Calipari n°28, 88900, CROTONE
Tel: 096223591. Fax: 096223591
www.biochimicacontrol.it mail-to: info@biochimicacontrol.it

Rapporto di prova n°: 735/23	Data rapporto di prova: 11/04/2023

	Prova	U. M.	Valore rilevato	Metodiche applicate	Limiti tab.3 D. Lgs n. 152/06 scarico in pubblica fognatura	Limiti tab.3 D. Lgs n. 152/06 scarico in acque superficiali
*	pH	---	8.0	APAT CNR IRSA 2060 Man 29 2003	5,5-9,5	5,5-9,5
*	TEMPERATURA AL CAMPIONAMENTO	°C	14.7	APAT CNR IRSA 2100 Man 29 2003	---	---
*	COLORE	---	Non percettibile	APAT CNR IRSA 2020A Man 29 2003	Non percettibile con diluizione 1:40	Non percettibile con diluizione 1:20
*	ODORE	---	Molesto	APAT CNR IRSA 2050 Man 29 2003	Non deve essere causa di molestie	Non deve essere causa di molestie
*	MATERIALI GROSSOLANI	---	Assenti	METODO VISIVO	Assenti	Assenti
*	CONDUCIBILITA'	microS/cm	545	APAT CNR IRSA 2030 MAN 29 2003	---	----
*	SST	mg/l	35	APAT CNR IRSA 2090 B Man 29 2003	≤ 200	≤ 80
*	BOD 5	mg/l	12	APAT CNR IRSA 5120 B1 Man 29 2003	≤ 250	≤ 40
*	COD	mg/l	11	APAT CNR IRSA 5130 Man 29 2003	≤ 500	≤ 160
*	ALLUMINIO	mg/l	0,01	UNI EN ISO 17294-2:2016	≤ 2,0	≤ 1
*	ARSENICO	mg/l	0,001	UNI EN ISO 17294-2:2016	≤ 0,5	≤ 0,5
*	BARIO	mg/l	0,01	UNI EN ISO 17294-2:2016	---	≤ 20
*	BORO	mg/l	0,05	UNI EN ISO 17294-2:2016	≤ 4	≤ 2
*	CADMIO	mg/l	<0,0001	UNI EN ISO 17294-2:2016	≤ 0,02	≤ 0,02
*	CROMO TOT	mg/l	0,002	UNI EN ISO 17294-2:2016	≤ 4	≤ 2
*	CROMO VI	mg/l	<0,001	APAT CNR IRSA 3150 B2 man 29 2003	≤ 0,20	≤ 0,2
*	FERRO	mg/l	0,06	UNI EN ISO 17294-2:2016	≤ 4	≤ 2
*	MANGANESE	mg/l	0,002	UNI EN ISO 17294-2:2016	≤ 4	≤ 2
*	MERCURIO	mg/l	0,004	UNI EN ISO 17294-2:2016	≤ 0,005	≤ 0,005
*	NICHEL	mg/l	0,003	UNI EN ISO 17294-2:2016	≤ 4	≤ 2
*	PIOMBO	mg/l	0,0001	UNI EN ISO 17294-2:2016	≤ 0,3	≤ 0,2
*	RAME	mg/l	0,004	UNI EN ISO 17294-2:2016	≤ 0,4	≤ 0,1
*	SELENIO	mg/l	0,0003	UNI EN ISO 17294-2:2016	≤ 0,03	≤ 0,03
*	STAGNO	mg/l	<0,001	UNI EN ISO 17294-2:2016	≤ 1	≤ 10
*	ZINCO	mg/l	0,008	UNI EN ISO 17294-2:2016	≤ 1	≤ 0,5
*	CIANURI TOT	mg/l	< 0,01	APAT CNR IRSA 4070 Man 29 2003	≤ 1	≤ 0,5
*	CLORO ATTIVO	mg/l	<0,05	APAT CNR IRSA 4080 Man 29 2003	≤ 0,3	≤ 0,2
*	SOLFURI (H_2S)	mg/l	< 0,1	APAT CNR IRSA 4160 Man 29 2003	≤ 2	≤ 1
*	SOLFITI (SO_3)	mg/l	< 0,1	APAT CNR IRSA 4150 B Man 29 2003	≤ 2	≤ 1
	SOLFATI	mg/l	60	UNI EN ISO 10304-1:2009	≤ 1000	≤ 1000
	CLORURI	mg/l	63	UNI EN ISO 10304-1:2009	≤ 1200	≤ 1200
	FLUORURI	mg/l	0,2	UNI EN ISO 10304-1:2009	≤ 12	≤ 6
*	FOSFORO TOT (P)	mg/l	<0,14	UNI EN ISO 10304-1:2009	≤ 10	≤ 10
*	AZOTO AMMONIACALE	mg/l	8	APAT CNR IRSA 4030 A2 Man 29 2003	≤ 30	≤ 15
*	AZOTO NITROSO	mg/l	<0,05	UNI EN ISO 10304-1:2009	≤ 0,6	≤ 0,6
	AZOTO NITRICO	mg/l	1	UNI EN ISO 10304-1:2009	≤ 30	≤ 20
*	GRASSI E OLI ANIMALI /VEGETALI	mg/l	<1,0	APAT CNR IRSA 5160 A1 Man 29 2003	≤ 40	≤ 20
*	IDROCARBURI TOTALI	mg/l	< 0,001	APAT CNR IRSA 5160 A2 Man 29 2003	≤ 10	≤ 5
*	IPA	mg/l	< 0,001	EPA 3545 A 2007 + HPLC	---	---
*	FENOLI	mg/l	< 0,001	APAT CNR IRSA 5070 A1Man 29 2003	≤ 1	≤ 0,5
*	ALDEIDI	mg/l	< 0,001	APAT CNR IRSA 5010 B2 Man 29 2003	≤ 2	≤ 1
*	SOLVENTI ORGANICI AROMATICI	mg/l	< 0,001	APAT CNR IRSA 5140 Man 29 2003	≤ 0,4	≤ 0,2
*	SOLVENTI ORGANICI AZOTATI	mg/l	< 0,001	EPA 8270D 2007	≤ 0,2	≤ 0,1
*	TENSIOATTIVI TOTALI	mg/l	< 0,001	APAT CNR IRSA 5170 Man 29 2003 + APAT CNR IRSA 5180 Man 29 2003	≤ 4	≤ 2
*	PESTICIDI FOSFORATI	mg/l	< 0,01	APAT CNR IRSA 5100 Man 29 2003	≤ 0,10	≤ 0,10
*	PESTICIDI TOT. (esclusi i fosforati)	mg/l	< 0,01	APAT CNR IRSA 5090 Man 29 2003	≤ 0,05	≤ 0,05
*	SOLVENTI CLORURATI	mg/l	< 0,01	APAT CNR IRSA 5150 Man 29 2003	≤ 2	≤ 1
	E. Coli	mg/l	$2,0*10^2$	UNI EN ISO 9308-1:2017	----	-----

Via N. Calipari n°28, 88900, CROTONE

Tel: 096223591. Fax: 096223591

www.biochimicacontrol.it mail-to: info@biochimicacontrol.it

Rapporto di prova n°: 735/23	Data rapporto di prova: 11/04/2023

DICHIARAZIONEDI CONFORMITA'
Il campione analizzato rispetta i limiti di legge per i parametri verificati.

Note

I risultati contenuti nel presente rapporto di prova si riferiscono al solo campione prelevato o ricevuto e sottoposto a prova.

Se il campionamento è a carico del cliente o del produttore, i risultati dell'analisi si riferiscono al campione così come ricevuto.

Se il campionamento è a carico dal laboratorio, i risultati dell'analisi si riferiscono al campione così come prelevato.

Il laboratorio non si assume alcuna responsabilità in merito alle informazioni fornite dal cliente stesso o dal produttore, inclusa la corrispondenza tra i dati identificativi del campione ricevuto e l'intera partita di materiale dalla quale si afferma essere stato prelevato il campione.

Il presente rapporto di prova non può essere riprodotto parzialmente salvo autorizzazione scritta di BIOCHIMICA CONTROL s.r.l.

Nella formulazione della dichiarazione di conformità rispetto ai limiti o specifiche il laboratorio non tiene conto dell'incertezza di misura, salvo diverse disposizioni normative o richieste da parte del cliente.

Per le analisi chimiche quando riportata, l'incertezza di misura viene espressa come incertezza estesa U con fattore di copertura k=2 con livello di fiducia al 95%. Per le analisi microbiologiche su acque quando riportata, l'incertezza di misura viene espressa come intervallo di fiducia secondo ISO 8199:2018. Per le analisi microbiologiche su alimenti viene riportata l'incertezza estesa stimata secondo ISO 19036 con fattore di copertura k=2 con livello di fiducia al 95%; l'incertezza combinata è considerata uguale alla deviazione standard di riproducibilità interlaboratorio.

Eventuali dati identificati con il simbolo + sono forniti dal committente dell'analisi; il laboratorio non si assume la responsabilità dei dati forniti dal committente che possono influenzare la validità dei risultati.

(*) Le attività così contrassegnate non sono Accreditate da Accredia.

(#) Le attività così contrassegnate sono in Subappalto.

(+) Dati forniti dal cliente.

Il risultato così come espresso in unità di misura è stato ottenuto mediante elaborazione dei dati espressamente dichiarati da chi ha eseguito il campionamento.

OPINIONI E INTERPRETAZIONI - NON OGGETTO DELL' ACCREDITAMENTO ACCREDIA
//

Approvazione

Andrea Ferrarelli

ORDINE REGIONALE DEI CHIMICI E DEI FISICI DELLA CALABRIA
Dott. Andrea Ferrarelli
Chimico N. 668 Sez. A

FINE RAPPORTO DI PROVA

BIOCHIMICA CONTROL Crotone

ilac-MRA

ACCREDIA L'ENTE ITALIANO DI ACCREDITAMENTO

LAB N° 0869 L

Rapporto di prova n°: 471/23	Data rapporto di prova: 15/03/2023

SPETT.LE
CROTONSCAVI
COSTRUZIONI GENERALI SPA
VIA PANTUSA, 32
88900 CROTONE

DATI IDENTIFICATIVI DEL CAMPIONE
Protocollo n°: 471/23
Denominazione Campione: acqua reflua
Provenienza campione: acqua di scarico da impianto di trattamento chimico – fisico nel cantiere Crotonscavi SpA (+)
Matrice: acqua
Tipo di campione: acqua reflua
Campionamento non oggetto di accreditamento: ☒ A cura del Laboratorio secondo IST 10 01 revisione vigente ☐ A cura del Committente
Data / ora campionamento 02/03/2023 ore 09.30
Temperatura al campionamento: 10,3 °C
Responsabile campionamento: R. Franco
Temperatura di trasporto: 1,1 °C
Modalità di trasporto: ☐ Al buio ☒ Al di sotto di 10°C ☐ A Temperatura ambiente ☐ Non rilevante
Data / Ora arrivo campione: 02/03/2023 ore 11.00
Temperatura all'accettazione: 7,8 °C
Responsabile accettazione: R. Franco
Data inizio prove: 02/03/2023
Data fine prove: 10/03/2023
Prova effettuata da: ☒ Ferrarelli ☒ Lucente Firma/e
Normativa di Riferimento: Tab. 3 D. Lgs. n. 152/06
Note:

MODIFICHE DEL RAPPORTO DI PROVA
Annulla e sostituisce il precedente RdP n. del
Motivazione della modifica al RdP:
Informazioni modificate:

Via N. Calipari n°28, 88900, CROTONE
Tel: 096223591. Fax: 096223591
www.biochimicacontrol.it mail-to: info@biochimicacontrol.it

Rapporto di prova n°: 471/23	Data rapporto di prova: 15/03/2023

	Prova	U. M.	Valore rilevato	Metodiche applicate	Limiti tab.3 D. Lgs n. 152/06 scarico in pubblica fognatura	Limiti tab.3 D. Lgs n. 152/06 scarico in acque superficiali
*	pH	---	7,7	APAT CNR IRSA 2060 Man 29 2003	5,5-9,5	5,5-9,5
*	TEMPERATURA AL CAMPIONAMENTO	°C	---	APAT CNR IRSA 2100 Man 29 2003	---	---
*	COLORE	---	Scuro	APAT CNR IRSA 2020A Man 29 2003	Non percettibile con diluizione 1:40	Non percettibile con diluizione 1:20
*	ODORE	---	Molesto	APAT CNR IRSA 2050 Man 29 2003	Non deve essere causa di molestie	Non deve essere causa di molestie
*	MATERIALI GROSSOLANI	---	Assenti	METODO VISIVO	Assenti	Assenti
*	SST	mg/l	45	APAT CNR IRSA 2090 B Man 29 2003	≤ 200	≤ 80
*	BOD 5	mg/l	18	APAT CNR IRSA 5120 B1 Man 29 2003	≤ 250	≤ 40
*	COD	mg/l	65	APAT CNR IRSA 5130 Man 29 2003	≤ 500	≤ 160
*	ALLUMINIO	mg/l	0,001	UNI EN ISO 17294-2:2016	≤ 2,0	≤ 1
*	ARSENICO	mg/l	0,0005	UNI EN ISO 17294-2:2016	≤ 0,5	≤ 0,5
*	BARIO	mg/l	0,01	UNI EN ISO 17294-2:2016	---	≤ 20
*	BORO	mg/l	0,1	UNI EN ISO 17294-2:2016	≤ 4	≤ 2
*	CADMIO	mg/l	<0,0001	UNI EN ISO 17294-2:2016	≤ 0,02	≤ 0,02
*	CROMO TOT	mg/l	0,001	UNI EN ISO 17294-2:2016	≤ 4	≤ 2
*	CROMO VI	mg/l	<0,001	APAT CNR IRSA 3150 B2 man 29 2003	≤ 0,20	≤ 0,2
*	FERRO	mg/l	0,01	UNI EN ISO 17294-2:2016	≤ 4	≤ 2
*	MANGANESE	mg/l	0,03	UNI EN ISO 17294-2:2016	≤ 4	≤ 2
*	MERCURIO	mg/l	<0,0001	UNI EN ISO 17294-2:2016	≤ 0,005	≤ 0,005
*	NICHEL	mg/l	0,006	UNI EN ISO 17294-2:2016	≤ 4	≤ 2
*	PIOMBO	mg/l	0,0001	UNI EN ISO 17294-2:2016	≤ 0,3	≤ 0,2
*	RAME	mg/l	0,01	UNI EN ISO 17294-2:2016	≤ 0,4	≤ 0,1
*	SELENIO	mg/l	0,002	UNI EN ISO 17294-2:2016	≤ 0,03	≤ 0,03
*	STAGNO	mg/l	<0,001	UNI EN ISO 17294-2:2016	≤ 1	≤ 10
*	ZINCO	mg/l	0,006	UNI EN ISO 17294-2:2016	≤ 1	≤ 0,5
*	CIANURI TOT	mg/l	< 0,01	APAT CNR IRSA 4070 Man 29 2003	≤ 1	≤ 0,5
*	CLORO ATTIVO	mg/l	<0,05	APAT CNR IRSA 4080 Man 29 2003	≤ 0,3	≤ 0,2
*	SOLFURI (H_2S)	mg/l	< 0,1	APAT CNR IRSA 4160 Man 29 2003	≤ 2	≤ 1
*	SOLFITI (SO_3)	mg/l	< 0,1	APAT CNR IRSA 4150 B Man 29 2003	≤ 2	≤ 1
	SOLFATI	mg/l	209	UNI EN ISO 10304-1:2009	≤ 1000	≤ 1000
	CLORURI	mg/l	145	UNI EN ISO 10304-1:2009	≤ 1200	≤ 1200
	FLUORURI	mg/l	0,3	UNI EN ISO 10304-1:2009	≤ 12	≤ 6
*	FOSFORO TOT (P)	mg/l	<0,14	UNI EN ISO 10304-1:2009	≤ 10	≤ 10
*	AZOTO AMMONIACALE	mg/l	4,8	APAT CNR IRSA 4030 A2 Man 29 2003	≤ 30	≤ 15
*	AZOTO NITROSO	mg/l	<0,05	UNI EN ISO 10304-1:2009	≤ 0,6	≤ 0,6
	AZOTO NITRICO	mg/l	3	UNI EN ISO 10304-1:2009	≤ 30	≤ 20
*	GRASSI E OLI ANIMALI /VEGETALI	mg/l	<1,0	APAT CNR IRSA 5160 A1 Man 29 2003	≤ 40	≤ 20
*	IDROCARBURI TOTALI	mg/l	< 0,001	APAT CNR IRSA 5160 A2 Man 29 2003	≤ 10	≤ 5
*	FENOLI	mg/l	< 0,001	APAT CNR IRSA 5070 A1Man 29 2003	≤ 1	≤ 0,5
*	ALDEIDI	mg/l	< 0,001	APAT CNR IRSA 5010 B2 Man 29 2003	≤ 2	≤ 1
*	SOLVENTI ORGANICI AROMATICI	mg/l	< 0,001	APAT CNR IRSA 5140 Man 29 2003	≤ 0,4	≤ 0,2
*	SOLVENTI ORGANICI AZOTATI	mg/l	< 0,001	EPA 8270D 2007	≤ 0,2	≤ 0,1
*	TENSIOATTIVI TOTALI	mg/l	< 0,001	APAT CNR IRSA 5170 Man 29 2003 + APAT CNR IRSA 5180 Man 29 2003	≤ 4	≤ 2
*	PESTICIDI FOSFORATI	mg/l	< 0,01	APAT CNR IRSA 5100 Man 29 2003	≤ 0,10	≤ 0,10
*	PESTICIDI TOT. (esclusi i fosforati)	mg/l	< 0,01	APAT CNR IRSA 5090 Man 29 2003	≤ 0,05	≤ 0,05
*	SOLVENTI CLORURATI	mg/l	< 0,01	APAT CNR IRSA 5150 Man 29 2003	≤ 2	≤ 1
	E. Coli	mg/l	$2,9*10^2$	UNI EN ISO 9308-1:2017	----	-----

Via N. Calipari n°28, 88900, CROTONE

Tel: 096223591. Fax: 096223591

www.biochimicacontrol.it mail-to: info@biochimicacontrol.it

Rapporto di prova n°: 471/23	Data rapporto di prova: 15/03/2023

DICHIARAZIONEDI CONFORMITA'
Il campione analizzato rispetta i limiti di legge per i parametri verificati.

Note

I risultati contenuti nel presente rapporto di prova si riferiscono al solo campione prelevato o ricevuto e sottoposto a prova.

Se il campionamento è a carico del cliente o del produttore, i risultati dell'analisi si riferiscono al campione così come ricevuto.

Se il campionamento è a carico dal laboratorio, i risultati dell'analisi si riferiscono al campione così come prelevato.

Il laboratorio non si assume alcuna responsabilità in merito alle informazioni fornite dal cliente stesso o dal produttore, inclusa la corrispondenza tra i dati identificativi del campione ricevuto e l'intera partita di materiale dalla quale si afferma essere stato prelevato il campione.

Il presente rapporto di prova non può essere riprodotto parzialmente salvo autorizzazione scritta di BIOCHIMICA CONTROL s.r.l.

Nella formulazione della dichiarazione di conformità rispetto ai limiti o specifiche il laboratorio non tiene conto dell'incertezza di misura, salvo diverse disposizioni normative o richieste da parte del cliente.

Per le analisi chimiche quando riportata, l'incertezza di misura viene espressa come incertezza estesa U con fattore di copertura k=2 con livello di fiducia al 95%. Per le analisi microbiologiche su acque quando riportata, l'incertezza di misura viene espressa come intervallo di fiducia secondo ISO 8199:2018. Per le analisi microbiologiche su alimenti viene riportata l'incertezza estesa stimata secondo ISO 19036 con fattore di copertura k=2 con livello di fiducia al 95%; l'incertezza combinata è considerata uguale alla deviazione standard di riproducibilità interlaboratorio.

Eventuali dati identificati con il simbolo + sono forniti dal committente dell'analisi; il laboratorio non si assume la responsabilità dei dati forniti dal committente che possono influenzare la validità dei risultati.

(*) Le attività così contrassegnate non sono Accreditate da Accredia.

(#) Le attività così contrassegnate sono in Subappalto.

(+) Dati forniti dal cliente.

Il risultato così come espresso in unità di misura è stato ottenuto mediante elaborazione dei dati espressamente dichiarati da chi ha eseguito il campionamento.

OPINIONI E INTERPRETAZIONI - NON OGGETTO DELL' ACCREDITAMENTO ACCREDIA
//

Approvazione

Andrea Ferrarelli

ORDINE REGIONALE DEI CHIMICI E DEI FISICI DELLA CALABRIA
Dott. Andrea Ferrarelli
Chimico N. 668 Sez. A

FINE RAPPORTO DI PROVA

BIOCHIMICA CONTROL Crotone

ilac-MRA

ACCREDIA L'ENTE ITALIANO DI ACCREDITAMENTO

LAB N° 0869 L

Rapporto di prova n°: 233/23	Data rapporto di prova: 15/02/2023

SPETT.LE
CROTONSCAVI
COSTRUZIONI GENERALI SPA
VIA PANTUSA, 32
88900 CROTONE

DATI IDENTIFICATIVI DEL CAMPIONE
Protocollo n°: 233/23
Denominazione Campione: acqua reflua
Provenienza campione: **acqua di scarico da impianto di trattamento chimico – fisico nel cantiere Crotonscavi SpA**
Matrice: acqua
Tipo di campione: acqua reflua
Campionamento non oggetto di accreditamento: ☒ A cura del Laboratorio secondo IST 10 01 revisione vigente ☐ A cura del Committente
Data / ora campionamento 02/02/2023 ore 10.00
Temperatura al campionamento: 8,3 °C
Responsabile campionamento: R. Franco
Temperatura di trasporto: 1,5 °C
Modalità di trasporto: ☐ Al buio ☒ Al di sotto di 10°C ☐ A Temperatura ambiente ☐ Non rilevante
Data / Ora arrivo campione: 02/02/2023 ore 10.00
Temperatura all'accettazione: 6,7 °C
Responsabile accettazione: R. Franco
Data inizio prove: 02/02/2023
Data fine prove: 13/02/2023
Prova effettuata da: ☒ Ferrarelli ☒ Lucente Firma/e
Normativa di Riferimento: Tab. 3 D. Lgs. n. 152/06
Note:

MODIFICHE DEL RAPPORTO DI PROVA
Annulla e sostituisce il precedente RdP n. del
Motivazione della modifica al RdP:

Rapporto di prova n°: 233/23	Data rapporto di prova: 15/02/2023

	Prova	U. M.	Valore rilevato	Metodiche applicate	Limiti tab.3 D. Lgs n. 152/06 scarico in pubblica fognatura	Limiti tab.3 D. Lgs n. 152/06 scarico in acque superficiali
*	pH	---	7,1	APAT CNR IRSA 2060 Man 29 2003	5,5-9,5	5,5-9,5
*	TEMPERATURA AL CAMPIONAMENTO	°C	8,3	APAT CNR IRSA 2100 Man 29 2003	---	---
*	COLORE	---	Non percettibile	APAT CNR IRSA 2020A Man 29 2003	Non percettibile con diluizione 1:40	Non percettibile con diluizione 1:20
*	ODORE	---	Molesto	APAT CNR IRSA 2050 Man 29 2003	Non deve essere causa di molestie	Non deve essere causa di molestie
*	MATERIALI GROSSOLANI	---	Assenti	METODO VISIVO	Assenti	Assenti
*	CONDUCIBILITA'	microS/cm	582	APAT CNR IRSA 2030 MAN 29 2003	---	----
*	SST	mg/l	<10,0	APAT CNR IRSA 2090 B Man 29 2003	≤ 200	≤ 80
*	BOD 5	mg/l	5	APAT CNR IRSA 5120 B1 Man 29 2003	≤ 250	≤ 40
*	COD	mg/l	13	APAT CNR IRSA 5130 Man 29 2003	≤ 500	≤ 160
*	ALLUMINIO	mg/l	<0,0001	UNI EN ISO 17294-2:2016	≤ 2,0	≤ 1
*	ARSENICO	mg/l	0,0003	UNI EN ISO 17294-2:2016	≤ 0,5	≤ 0,5
*	BARIO	mg/l	0,02	UNI EN ISO 17294-2:2016	---	≤ 20
*	BORO	mg/l	0,05	UNI EN ISO 17294-2:2016	≤ 4	≤ 2
*	CADMIO	mg/l	<0,0001	UNI EN ISO 17294-2:2016	≤ 0,02	≤ 0,02
*	CROMO TOT	mg/l	0,0002	UNI EN ISO 17294-2:2016	≤ 4	≤ 2
*	CROMO VI	mg/l	<0,001	APAT CNR IRSA 3150 B2 man 29 2003	≤ 0,20	≤ 0,2
*	FERRO	mg/l	0,2	UNI EN ISO 17294-2:2016	≤ 4	≤ 2
*	MANGANESE	mg/l	0,1	UNI EN ISO 17294-2:2016	≤ 4	≤ 2
*	MERCURIO	mg/l	<0,0001	UNI EN ISO 17294-2:2016	≤ 0,005	≤ 0,005
*	NICHEL	mg/l	0,005	UNI EN ISO 17294-2:2016	≤ 4	≤ 2
*	PIOMBO	mg/l	0,0004	UNI EN ISO 17294-2:2016	≤ 0,3	≤ 0,2
*	RAME	mg/l	0,007	UNI EN ISO 17294-2:2016	≤ 0,4	≤ 0,1
*	SELENIO	mg/l	0,0001	UNI EN ISO 17294-2:2016	≤ 0,03	≤ 0,03
*	STAGNO	mg/l	<0,001	UNI EN ISO 17294-2:2016	≤ 1	≤ 10
*	ZINCO	mg/l	0,02	UNI EN ISO 17294-2:2016	≤ 1	≤ 0,5
*	CIANURI TOT	mg/l	< 0,01	APAT CNR IRSA 4070 Man 29 2003	≤ 1	≤ 0,5
*	CLORO ATTIVO	mg/l	<0,05	APAT CNR IRSA 4080 Man 29 2003	≤ 0,3	≤ 0,2
*	SOLFURI (H_2S)	mg/l	< 0,1	APAT CNR IRSA 4160 Man 29 2003	≤ 2	≤ 1
*	SOLFITI (SO_3)	mg/l	< 0,1	APAT CNR IRSA 4150 B Man 29 2003	≤ 2	≤ 1
	SOLFATI	mg/l	75	UNI EN ISO 10304-1:2009	≤ 1000	≤ 1000
	CLORURI	mg/l	110	UNI EN ISO 10304-1:2009	≤ 1200	≤ 1200
	FLUORURI	mg/l	0,2	UNI EN ISO 10304-1:2009	≤ 12	≤ 6
*	FOSFORO TOT (P)	mg/l	<0,14	UNI EN ISO 10304-1:2009	≤ 10	≤ 10
*	AZOTO AMMONIACALE	mg/l	10	APAT CNR IRSA 4030 A2 Man 29 2003	≤ 30	≤ 15
*	AZOTO NITROSO	mg/l	<0,05	UNI EN ISO 10304-1:2009	≤ 0,6	≤ 0,6
	AZOTO NITRICO	mg/l	4	UNI EN ISO 10304-1:2009	≤ 30	≤ 20
*	GRASSI E OLI ANIMALI /VEGETALI	mg/l	<1,0	APAT CNR IRSA 5160 A1 Man 29 2003	≤ 40	≤ 20
*	IDROCARBURI TOTALI	mg/l	< 0,001	APAT CNR IRSA 5160 A2 Man 29 2003	≤ 10	≤ 5
*	IPA	mg/l	< 0,001	EPA 3545 A 2007 + HPLC	---	---
*	FENOLI	mg/l	< 0,001	APAT CNR IRSA 5070 A1Man 29 2003	≤ 1	≤ 0,5
*	ALDEIDI	mg/l	< 0,001	APAT CNR IRSA 5010 B2 Man 29 2003	≤ 2	≤ 1
*	SOLVENTI ORGANICI AROMATICI	mg/l	< 0,001	APAT CNR IRSA 5140 Man 29 2003	≤ 0,4	≤ 0,2
*	SOLVENTI ORGANICI AZOTATI	mg/l	< 0,001	EPA 8270D 2007	≤ 0,2	≤ 0,1
*	TENSIOATTIVI TOTALI	mg/l	< 0,001	APAT CNR IRSA 5170 Man 29 2003 + APAT CNR IRSA 5180 Man 29 2003	≤ 4	≤ 2
*	PESTICIDI FOSFORATI	mg/l	< 0,01	APAT CNR IRSA 5100 Man 29 2003	≤ 0,10	≤ 0,10
*	PESTICIDI TOT. (esclusi i fosforati)	mg/l	< 0,01	APAT CNR IRSA 5090 Man 29 2003	≤ 0,05	≤ 0,05
*	SOLVENTI CLORURATI	mg/l	< 0,01	APAT CNR IRSA 5150 Man 29 2003	≤ 2	≤ 1
	E. Coli	mg/l	$2,5*10^2$	UNI EN ISO 9308-1:2017	----	-----

Via N. Calipari n°28, 88900, CROTONE

Tel: 096223591. Fax: 096223591

www.biochimicacontrol.it mail-to: info@biochimicacontrol.it

Rapporto di prova n°: 233/23	Data rapporto di prova: 15/02/2023

DICHIARAZIONE DI CONFORMITA'
Il campione analizzato rispetta i limiti di legge per i parametri verificati.

Note

I risultati contenuti nel presente rapporto di prova si riferiscono al solo campione prelevato o ricevuto e sottoposto a prova.

Se il campionamento è a carico del cliente o del produttore, i risultati dell'analisi si riferiscono al campione così come ricevuto.

Se il campionamento è a carico dal laboratorio, i risultati dell'analisi si riferiscono al campione così come prelevato.

Il laboratorio non si assume alcuna responsabilità in merito alle informazioni fornite dal cliente stesso o dal produttore, inclusa la corrispondenza tra i dati identificativi del campione ricevuto e l'intera partita di materiale dalla quale si afferma essere stato prelevato il campione.

Il presente rapporto di prova non può essere riprodotto parzialmente salvo autorizzazione scritta di BIOCHIMICA CONTROL s.r.l.

Nella formulazione della dichiarazione di conformità rispetto ai limiti o specifiche il laboratorio non tiene conto dell'incertezza di misura, salvo diverse disposizioni normative o richieste da parte del cliente.

Quando riportata, l'incertezza di misura viene espressa come incertezza estesa U con fattore di copertura k=2 con livello di fiducia al 95%.

Eventuali dati in grassetto sono forniti dal committente dell'analisi; il laboratorio non si assume la responsabilità dei dati forniti dal committente che possono influenzare la validità dei risultati.

(*) Le attività così contrassegnate non sono Accreditate da Accredia.

(#) Le attività così contrassegnate sono in Subappalto.

Il risultato così come espresso in unità di misura è stato ottenuto mediante elaborazione dei dati espressamente dichiarati da chi ha eseguito il campionamento.

OPINIONI E INTERPRETAZIONI - NON OGGETTO DELL' ACCREDITAMENTO ACCREDIA

Approvazione

Andrea Ferrarelli

ORDINE REGIONALE DEI CHIMICI E DEI FISICI DELLA CALABRIA
Dott. Andrea Ferrarelli
Chimico N. 668 Sez. A

FINE RAPPORTO DI PROVA

BIOCHIMICA CONTROL Crotone

ilac-MRA

ACCREDIA L'ENTE ITALIANO DI ACCREDITAMENTO

LAB N° 0869 L

Rapporto di prova n°: 46/23	Data rapporto di prova: 17/01/2023

SPETT.LE
CROTONSCAVI
COSTRUZIONI GENERALI SPA
VIA PANTUSA, 32
88900 CROTONE

DATI IDENTIFICATIVI DEL CAMPIONE
Protocollo n°: 46/23
Denominazione Campione: acqua reflua
Provenienza campione: **acqua di scarico da impianto di trattamento chimico – fisico nel cantiere Crotonscavi SpA**
Matrice: acqua
Tipo di campione: acqua reflua
Campionamento non oggetto di accreditamento: ☒ A cura del Laboratorio secondo IST 10 01 revisione vigente ☐ A cura del Committente
Data / ora campionamento 10/01/2023 ore 10.00
Temperatura al campionamento: +9,9°C
Responsabile campionamento: R. Franco
Temperatura di trasporto: +2,8°C
Modalità di trasporto: ☐ Al buio ☒ Al di sotto di 10°C ☐ A Temperatura ambiente ☐ Non rilevante
Data / Ora arrivo campione: 10/01/2023 ore 10.45
Temperatura all'accettazione: +6,5°C
Responsabile accettazione: R. Franco
Data inizio prove: 10/01/2023
Data fine prove: 16/01/2023
Prova effettuata da: ☒ Ferrarelli ☒ Lucente Firma/e
Normativa di Riferimento: Tab. 3 D. Lgs. n. 152/06
Note:

MODIFICHE DEL RAPPORTO DI PROVA
Annulla e sostituisce il precedente RdP n. del
Motivazione della modifica al RdP:

Rapporto di prova n°: 46/23	Data rapporto di prova: 17/01/2023

	Prova	U. M.	Valore rilevato	Metodiche applicate	Limiti tab.3 D. Lgs n. 152/06 scarico in pubblica fognatura	Limiti tab.3 D. Lgs n. 152/06 scarico in acque superficiali
*	pH	---	7,5	APAT CNR IRSA 2060 Man 29 2003	5,5-9,5	5,5-9,5
*	TEMPERATURA AL CAMPIONAMENTO	°C	---	APAT CNR IRSA 2100 Man 29 2003	---	---
*	COLORE	---	Non percettibile	APAT CNR IRSA 2020A Man 29 2003	Non percettibile con diluizione 1:40	Non percettibile con diluizione 1:20
*	ODORE	---	Molesto	APAT CNR IRSA 2050 Man 29 2003	Non deve essere causa di molestie	Non deve essere causa di molestie
*	MATERIALI GROSSOLANI	---	Assenti	METODO VISIVO	Assenti	Assenti
*	SST	mg/l	<10,0	APAT CNR IRSA 2090 B Man 29 2003	≤ 200	≤ 80
*	CONDUCIBILITA'	microS/cm	495	APAT CNR IRSA 2030 MAN 29 2003	---	----
*	BOD 5	mg/l	15	APAT CNR IRSA 5120 B1 Man 29 2003	≤ 250	≤ 40
*	COD	mg/l	50	APAT CNR IRSA 5130 Man 29 2003	≤ 500	≤ 160
*	ALLUMINIO	mg/l	0,05	UNI EN ISO 17294-2:2016	≤ 2,0	≤ 1
*	ARSENICO	mg/l	<0,0001	UNI EN ISO 17294-2:2016	≤ 0,5	≤ 0,5
*	BARIO	mg/l	0,009	UNI EN ISO 17294-2:2016	---	≤ 20
*	BORO	mg/l	0,007	UNI EN ISO 17294-2:2016	≤ 4	≤ 2
*	CADMIO	mg/l	<0,0001	UNI EN ISO 17294-2:2016	≤ 0,02	≤ 0,02
*	CROMO TOT	mg/l	0,003	UNI EN ISO 17294-2:2016	≤ 4	≤ 2
*	CROMO VI	mg/l	<0,001	APAT CNR IRSA 3150 B2 man 29 2003	≤ 0,20	≤ 0,2
*	FERRO	mg/l	0,009	UNI EN ISO 17294-2:2016	≤ 4	≤ 2
*	MANGANESE	mg/l	0,05	UNI EN ISO 17294-2:2016	≤ 4	≤ 2
*	MERCURIO	mg/l	<0,0001	UNI EN ISO 17294-2:2016	≤ 0,005	≤ 0,005
*	NICHEL	mg/l	0,003	UNI EN ISO 17294-2:2016	≤ 4	≤ 2
*	PIOMBO	mg/l	0,002	UNI EN ISO 17294-2:2016	≤ 0,3	≤ 0,2
*	RAME	mg/l	0,008	UNI EN ISO 17294-2:2016	≤ 0,4	≤ 0,1
*	SELENIO	mg/l	0,01	UNI EN ISO 17294-2:2016	≤ 0,03	≤ 0,03
*	STAGNO	mg/l	<0,001	UNI EN ISO 17294-2:2016	≤ 1	≤ 10
*	ZINCO	mg/l	0,005	UNI EN ISO 17294-2:2016	≤ 1	≤ 0,5
*	CIANURI TOT	mg/l	< 0,01	APAT CNR IRSA 4070 Man 29 2003	≤ 1	≤ 0,5
*	CLORO ATTIVO	mg/l	<0,05	APAT CNR IRSA 4080 Man 29 2003	≤ 0,3	≤ 0,2
*	SOLFURI (H_2S)	mg/l	< 0,1	APAT CNR IRSA 4160 Man 29 2003	≤ 2	≤ 1
*	SOLFITI (SO_3)	mg/l	< 0,1	APAT CNR IRSA 4150 B Man 29 2003	≤ 2	≤ 1
	SOLFATI	mg/l	53	UNI EN ISO 10304-1:2009	≤ 1000	≤ 1000
	CLORURI	mg/l	48	UNI EN ISO 10304-1:2009	≤ 1200	≤ 1200
	FLUORURI	mg/l	<0,015	UNI EN ISO 10304-1:2009	≤ 12	≤ 6
*	FOSFORO TOT (P)	mg/l	<0,14	UNI EN ISO 10304-1:2009	≤ 10	≤ 10
*	AZOTO AMMONIACALE	mg/l	2,8	APAT CNR IRSA 4030 A2 Man 29 2003	≤ 30	≤ 15
*	AZOTO NITROSO	mg/l	<0,05	UNI EN ISO 10304-1:2009	≤ 0,6	≤ 0,6
	AZOTO NITRICO	mg/l	5	UNI EN ISO 10304-1:2009	≤ 30	≤ 20
*	GRASSI E OLI ANIMALI /VEGETALI	mg/l	<1,0	APAT CNR IRSA 5160 A1 Man 29 2003	≤ 40	≤ 20
*	IDROCARBURI TOTALI	mg/l	< 0,001	APAT CNR IRSA 5160 A2 Man 29 2003	≤ 10	≤ 5
*	IPA	mg/l	< 0,001	EPA 3545 A 2007 + HPLC	---	---
*	FENOLI	mg/l	< 0,001	APAT CNR IRSA 5070 A1Man 29 2003	≤ 1	≤ 0,5
*	ALDEIDI	mg/l	< 0,001	APAT CNR IRSA 5010 B2 Man 29 2003	≤ 2	≤ 1
*	SOLVENTI ORGANICI AROMATICI	mg/l	< 0,001	APAT CNR IRSA 5140 Man 29 2003	≤ 0,4	≤ 0,2
*	SOLVENTI ORGANICI AZOTATI	mg/l	< 0,001	EPA 8270D 2007	≤ 0,2	≤ 0,1
*	TENSIOATTIVI TOTALI	mg/l	< 0,001	APAT CNR IRSA 5170 Man 29 2003 + APAT CNR IRSA 5180 Man 29 2003	≤ 4	≤ 2
*	PESTICIDI FOSFORATI	mg/l	< 0,01	APAT CNR IRSA 5100 Man 29 2003	≤ 0,10	≤ 0,10
*	PESTICIDI TOT. (esclusi i fosforati)	mg/l	< 0,01	APAT CNR IRSA 5090 Man 29 2003	≤ 0,05	≤ 0,05
*	SOLVENTI CLORURATI	mg/l	< 0,01	APAT CNR IRSA 5150 Man 29 2003	≤ 2	≤ 1
	E. Coli	mg/l	$2,0*10^2$	UNI EN ISO 9308-1:2017	----	-----

Via N. Calipari n°28, 88900, CROTONE

Tel: 096223591. Fax: 096223591

www.biochimicacontrol.it mail-to: info@biochimicacontrol.it

Rapporto di prova n°: 46/23	Data rapporto di prova: 17/01/2023

DICHIARAZIONE DI CONFORMITA'
Il campione analizzato rispetta i limiti di legge per i parametri verificati.

Note

I risultati contenuti nel presente rapporto di prova si riferiscono al solo campione prelevato o ricevuto e sottoposto a prova.

Se il campionamento è a carico del cliente o del produttore, i risultati dell'analisi si riferiscono al campione così come ricevuto.

Se il campionamento è a carico dal laboratorio, i risultati dell'analisi si riferiscono al campione così come prelevato.

Il laboratorio non si assume alcuna responsabilità in merito alle informazioni fornite dal cliente stesso o dal produttore, inclusa la corrispondenza tra i dati identificativi del campione ricevuto e l'intera partita di materiale dalla quale si afferma essere stato prelevato il campione.

Il presente rapporto di prova non può essere riprodotto parzialmente salvo autorizzazione scritta di BIOCHIMICA CONTROL s.r.l.

Nella formulazione della dichiarazione di conformità rispetto ai limiti o specifiche il laboratorio non tiene conto dell'incertezza di misura, salvo diverse disposizioni normative o richieste da parte del cliente.

Quando riportata, l'incertezza di misura viene espressa come incertezza estesa U con fattore di copertura k=2 con livello di fiducia al 95%.

Eventuali dati in grassetto sono forniti dal committente dell'analisi; il laboratorio non si assume la responsabilità dei dati forniti dal committente che possono influenzare la validità dei risultati.

(*) Le attività così contrassegnate non sono Accreditate da Accredia.

(#) Le attività così contrassegnate sono in Subappalto.

Il risultato così come espresso in unità di misura è stato ottenuto mediante elaborazione dei dati espressamente dichiarati da chi ha eseguito il campionamento.

OPINIONI E INTERPRETAZIONI - NON OGGETTO DELL' ACCREDITAMENTO ACCREDIA

Approvazione

Andrea Ferrarelli

ORDINE REGIONALE DEI CHIMICI E DEI FISICI DELLA CALABRIA
Dott. Andrea Ferrarelli
Chimico N. 668 Sez. A

FINE RAPPORTO DI PROVA

BIOCHIMICA CONTROL Crotone

ilac-MRA

ACCREDIA L'ENTE ITALIANO DI ACCREDITAMENTO

LAB N° 0869 L

Rapporto di prova n° 1846/23	Data rapporto di prova 25/07/2023

SPETT.LE
CROTONSCAVI
COSTRUZIONI GENERALI SPA
88900 CROTONE

DATI IDENTIFICATIVI DEL CAMPIONE
Protocollo n°: 1846/23
Denominazione Campione: Vasca prima pioggia
Provenienza campione: Cantiere Crotonscavi SpA – Loc Cipolla - Crotone
Matrice: Acqua
Tipo di campione: Acqua reflua
Campionamento non oggetto di accreditamento: ☒ A cura del Laboratorio secondo IST 10 01 revisione vigente ☐ A cura del Committente
Data / ora campionamento: 18/07/2023 - 12.10
Temperatura al campionamento: +30 °C
Responsabile campionamento: Ing. R. Franco
Temperatura di trasporto: +1,1 °C
Modalità di trasporto: ☐ Al buio ☒ Al di sotto di 10°C ☐ A Temperatura ambiente ☐ Non rilevante
Data / Ora arrivo campione: 18/07/2023 ore 13.00
Temperatura all'accettazione: +7,9 °C
Responsabile accettazione: Ing. R. Franco
Data inizio prove: 18/07/2023
Data fine prove: 24/07/2023
Prova effettuata da: ☒ Ferrarelli ☒ Lucente Firma/e
Normativa di Riferimento: Tab. 3 D. Lgs. n. 152/06
Note: ---

MODIFICHE DEL RAPPORTO DI PROVA
Annulla e sostituisce il precedente RdP n. --- del ---
Motivazione della modifica al RdP: ---
Informazioni modificate: ---

Rapporto di prova n° 1846/23	Data rapporto di prova 25/07/2023

	Prova	U. M.	Valore rilevato	Metodiche applicate	Limiti tab.3 D. Lgs n. 152/06 scarico in pubblica fognatura	Limiti tab.3 D. Lgs n. 152/06 scarico in acque superficiali
*	pH	---	7,4	APAT CNR IRSA 2060 Man 29 2003	5,5-9,5	5,5-9,5
*	TEMPERATURA AL CAMPIONAMENTO	°C	30,0	APAT CNR IRSA 2100 Man 29 2003	---	---
*	COLORE	---	Non percettibile	APAT CNR IRSA 2020A Man 29 2003	Non percettibile con diluizione 1:40	Non percettibile con diluizione 1:20
*	ODORE	---	Non Molesto	APAT CNR IRSA 2050 Man 29 2003	Non deve essere causa di molestie	Non deve essere causa di molestie
*	MATERIALI GROSSOLANI	---	Assenti	METODO VISIVO	Assenti	Assenti
*	CONDUCIBILITA'	microS/cm	513	APAT CNR IRSA 2030 MAN 29 2003	---	----
*	SST	mg/l	12	APAT CNR IRSA 2090 B Man 29 2003	≤ 200	≤ 80
*	BOD 5	mg/l	4	APAT CNR IRSA 5120 B1 Man 29 2003	≤ 250	≤ 40
*	COD	mg/l	13	APAT CNR IRSA 5130 Man 29 2003	≤ 500	≤ 160
*	ALLUMINIO	mg/l	0,05	UNI EN ISO 17294-2:2016	≤ 2,0	≤ 1
*	ARSENICO	mg/l	0,02	UNI EN ISO 17294-2:2016	≤ 0,5	≤ 0,5
*	BARIO	mg/l	0,1	UNI EN ISO 17294-2:2016	---	≤ 20
*	BORO	mg/l	0,07	UNI EN ISO 17294-2:2016	≤ 4	≤ 2
*	CADMIO	mg/l	<0,001	UNI EN ISO 17294-2:2016	≤ 0,02	≤ 0,02
*	CROMO TOT	mg/l	<0,001	UNI EN ISO 17294-2:2016	≤ 4	≤ 2
*	CROMO VI	mg/l	<0,001	APAT CNR IRSA 3150 B2 man 29 2003	≤ 0,20	≤ 0,2
*	FERRO	mg/l	0,01	UNI EN ISO 17294-2:2016	≤ 4	≤ 2
*	MANGANESE	mg/l	0,003	UNI EN ISO 17294-2:2016	≤ 4	≤ 2
*	MERCURIO	mg/l	<0,001	UNI EN ISO 17294-2:2016	≤ 0,005	≤ 0,005
*	NICHEL	mg/l	0,001	UNI EN ISO 17294-2:2016	≤ 4	≤ 2
*	PIOMBO	mg/l	<0,001	UNI EN ISO 17294-2:2016	≤ 0,3	≤ 0,2
*	RAME	mg/l	0,006	UNI EN ISO 17294-2:2016	≤ 0,4	≤ 0,1
*	SELENIO	mg/l	0,002	UNI EN ISO 17294-2:2016	≤ 0,03	≤ 0,03
*	STAGNO	mg/l	0,008	UNI EN ISO 17294-2:2016	≤ 1	≤ 10
*	ZINCO	mg/l	0,006	UNI EN ISO 17294-2:2016	≤ 1	≤ 0,5
*	CIANURI TOT	mg/l	< 0,01	APAT CNR IRSA 4070 Man 29 2003	≤ 1	≤ 0,5
*	CLORO ATTIVO	mg/l	<0,05	APAT CNR IRSA 4080 Man 29 2003	≤ 0,3	≤ 0,2
*	SOLFURI (H_2S)	mg/l	< 0,1	APAT CNR IRSA 4160 Man 29 2003	≤ 2	≤ 1
*	SOLFITI (SO_3)	mg/l	< 0,1	APAT CNR IRSA 4150 B Man 29 2003	≤ 2	≤ 1
	SOLFATI	mg/l	322	UNI EN ISO 10304-1:2009	≤ 1000	≤ 1000
	CLORURI	mg/l	208	UNI EN ISO 10304-1:2009	≤ 1200	≤ 1200
	FLUORURI	mg/l	0,9	UNI EN ISO 10304-1:2009	≤ 12	≤ 6
*	FOSFORO TOT (P)	mg/l	<0,14	UNI EN ISO 10304-1:2009	≤ 10	≤ 10
*	AZOTO AMMONIACALE	mg/l	1,3	APAT CNR IRSA 4030 A2 Man 29 2003	≤ 30	≤ 15
*	AZOTO NITROSO	mg/l	<0,05	UNI EN ISO 10304-1:2009	≤ 0,6	≤ 0,6
	AZOTO NITRICO	mg/l	10	UNI EN ISO 10304-1:2009	≤ 30	≤ 20
*	GRASSI E OLI ANIMALI /VEGETALI	mg/l	<1,0	APAT CNR IRSA 5160 A1 Man 29 2003	≤ 40	≤ 20
*	IDROCARBURI TOTALI	mg/l	< 0,001	APAT CNR IRSA 5160 A2 Man 29 2003	≤ 10	≤ 5
*	IPA	mg/l	< 0,001	EPA 3545 A 2007 + HPLC	---	---
*	FENOLI	mg/l	< 0,001	APAT CNR IRSA 5070 A1Man 29 2003	≤ 1	≤ 0,5
*	ALDEIDI	mg/l	< 0,001	APAT CNR IRSA 5010 B2 Man 29 2003	≤ 2	≤ 1
*	SOLVENTI ORGANICI AROMATICI	mg/l	< 0,001	APAT CNR IRSA 5140 Man 29 2003	≤ 0,4	≤ 0,2
*	SOLVENTI ORGANICI AZOTATI	mg/l	< 0,001	EPA 8270D 2007	≤ 0,2	≤ 0,1
*	TENSIOATTIVI TOTALI	mg/l	< 0,001	APAT CNR IRSA 5170 Man 29 2003 + APAT CNR IRSA 5180 Man 29 2003	≤ 4	≤ 2
*	PESTICIDI FOSFORATI	mg/l	< 0,01	APAT CNR IRSA 5100 Man 29 2003	≤ 0,10	≤ 0,10
*	PESTICIDI TOT. (esclusi i fosforati)	mg/l	< 0,01	APAT CNR IRSA 5090 Man 29 2003	≤ 0,05	≤ 0,05
*	SOLVENTI CLORURATI	mg/l	< 0,01	APAT CNR IRSA 5150 Man 29 2003	≤ 2	≤ 1
	E. Coli	mg/l	$3,6*10^2$	UNI EN ISO 9308-1:2017	----	-----
*	SAGGIO DI TOSSICITÀ ACUTA	%	< 1	METODO INTERNO	o.i. ≤ 80%	o.i. ≤ 50%

Via N. Calipari n°28, 88900, CROTONE

Tel: 096223591. Fax: 096223591

www.biochimicacontrol.it mail-to: info@biochimicacontrol.it

Rapporto di prova n° 1846/23	Data rapporto di prova 25/07/2023

DICHIARAZIONEDI CONFORMITA'
Il campione analizzato rispetta i limiti di legge per i parametri verificati.

Note

I risultati contenuti nel presente rapporto di prova si riferiscono al solo campione prelevato o ricevuto e sottoposto a prova.

Se il campionamento è a carico del cliente o del produttore, i risultati dell'analisi si riferiscono al campione così come ricevuto.

Se il campionamento è a carico dal laboratorio, i risultati dell'analisi si riferiscono al campione così come prelevato.

Il laboratorio non si assume alcuna responsabilità in merito alle informazioni fornite dal cliente stesso o dal produttore, inclusa la corrispondenza tra i dati identificativi del campione ricevuto e l'intera partita di materiale dalla quale si afferma essere stato prelevato il campione.

Il presente rapporto di prova non può essere riprodotto parzialmente salvo autorizzazione scritta di BIOCHIMICA CONTROL s.r.l.

Nella formulazione della dichiarazione di conformità rispetto ai limiti o specifiche il laboratorio non tiene conto dell'incertezza di misura, salvo diverse disposizioni normative o richieste da parte del cliente.

Per le analisi chimiche quando riportata, l'incertezza di misura viene espressa come incertezza estesa U con fattore di copertura k=2 con livello di fiducia al 95%. Per le analisi microbiologiche su acque quando riportata, l'incertezza di misura viene espressa come intervallo di fiducia secondo ISO 8199:2018. Per le analisi microbiologiche su alimenti viene riportata l'incertezza estesa stimata secondo ISO 19036 con fattore di copertura k=2 con livello di fiducia al 95%; l'incertezza combinata è considerata uguale alla deviazione standard di riproducibilità interlaboratorio.

Eventuali dati identificati con il simbolo + sono forniti dal committente dell'analisi; il laboratorio non si assume la responsabilità dei dati forniti dal committente che possono influenzare la validità dei risultati.

(*) Le attività così contrassegnate non sono Accreditate da Accredia.

(#) Le attività così contrassegnate sono in Subappalto.

(+) Dati forniti dal cliente.

(U.M.) Unità di misura.

Il risultato così come espresso in unità di misura è stato ottenuto mediante elaborazione dei dati espressamente dichiarati da chi ha eseguito il campionamento.

OPINIONI E INTERPRETAZIONI - NON OGGETTO DELL' ACCREDITAMENTO ACCREDIA

Approvazione

Andrea Ferrarelli

ORDINE REGIONALE DEI CHIMICI E DEI FISICI DELLA CALABRIA
Dott. Andrea Ferrarelli
Chimico N. 668 Sez. A

FINE RAPPORTO DI PROVA

BIOCHIMICA CONTROL Crotone

ilac-MRA

ACCREDIA L'ENTE ITALIANO DI ACCREDITAMENTO

LAB N° 0869 L

Rapporto di prova n°: 234/23	Data rapporto di prova: 15/02/2023

SPETT.LE
CROTONSCAVI
COSTRUZIONI GENERALI SPA
VIA PANTUSA, 32
88900 CROTONE

DATI IDENTIFICATIVI DEL CAMPIONE
Protocollo n°: 234/23
Denominazione Campione: acqua reflua
Provenienza campione: **vasca prima pioggia presso cantiere Crotonscavi SpA**
Matrice: acqua
Tipo di campione: acqua reflua
Campionamento non oggetto di accreditamento: ☒ A cura del Laboratorio secondo IST 10 01 revisione vigente ☐ A cura del Committente
Data / ora campionamento 01/02/2023 ore 10.30
Temperatura al campionamento: 10,1 °C
Responsabile campionamento: R. Franco
Temperatura di trasporto: 1,2 °C
Modalità di trasporto: ☐ Al buio ☒ Al di sotto di 10°C ☐ A Temperatura ambiente ☐ Non rilevante
Data / Ora arrivo campione: 02/02/2023 ore 10.30
Temperatura all'accettazione: 6,5 °C
Responsabile accettazione: R. Franco
Data inizio prove: 02/02/2023
Data fine prove: 11/02/2023
Prova effettuata da: ☒ Ferrarelli ☒ Lucente Firma/e
Normativa di Riferimento: Tab. 3 D. Lgs. n. 152/06
Note:

MODIFICHE DEL RAPPORTO DI PROVA
Annulla e sostituisce il precedente RdP n. del
Motivazione della modifica al RdP:

BIOCHIMICA CONTROL Crotone

ACCREDIA L'ENTE ITALIANO DI ACCREDITAMENTO

LAB N° 0869 L

Rapporto di prova n°: 234/23	Data rapporto di prova: 15/02/2023

	Prova	U. M.	Valore rilevato	Metodiche applicate	Limiti tab.3 D. Lgs n. 152/06 scarico in pubblica fognatura	Limiti tab.3 D. Lgs n. 152/06 scarico in acque superficiali
*	pH	---	7,6	APAT CNR IRSA 2060 Man 29 2003	5,5-9,5	5,5-9,5
*	TEMPERATURA AL CAMPIONAMENTO	°C	6,4	APAT CNR IRSA 2100 Man 29 2003	---	---
*	COLORE	---	Non percettibile	APAT CNR IRSA 2020A Man 29 2003	Non percettibile con diluizione 1:40	Non percettibile con diluizione 1:20
*	ODORE	---	Non Molesto	APAT CNR IRSA 2050 Man 29 2003	Non deve essere causa di molestie	Non deve essere causa di molestie
*	MATERIALI GROSSOLANI	---	Assenti	METODO VISIVO	Assenti	Assenti
*	SST	mg/l	<10,0	APAT CNR IRSA 2090 B Man 29 2003	≤ 200	≤ 80
*	CONDUCIBILITA'	microS/cm	582	APAT CNR IRSA 2030 MAN 29 2003	---	----
*	BOD 5	mg/l	<1	APAT CNR IRSA 5120 B1 Man 29 2003	≤ 250	≤ 40
*	COD	mg/l	9	APAT CNR IRSA 5130 Man 29 2003	≤ 500	≤ 160
*	ALLUMINIO	mg/l	0,009	UNI EN ISO 17294-2:2016	≤ 2,0	≤ 1
*	ARSENICO	mg/l	0,006	UNI EN ISO 17294-2:2016	≤ 0,5	≤ 0,5
*	BARIO	mg/l	0,03	UNI EN ISO 17294-2:2016	---	≤ 20
*	BORO	mg/l	0,03	UNI EN ISO 17294-2:2016	≤ 4	≤ 2
*	CADMIO	mg/l	<0,0001	UNI EN ISO 17294-2:2016	≤ 0,02	≤ 0,02
*	CROMO TOT	mg/l	0,001	UNI EN ISO 17294-2:2016	≤ 4	≤ 2
*	CROMO VI	mg/l	<0,001	APAT CNR IRSA 3150 B2 man 29 2003	≤ 0,20	≤ 0,2
*	FERRO	mg/l	0,04	UNI EN ISO 17294-2:2016	≤ 4	≤ 2
*	MANGANESE	mg/l	<0,0001	UNI EN ISO 17294-2:2016	≤ 4	≤ 2
*	MERCURIO	mg/l	0,0001	UNI EN ISO 17294-2:2016	≤ 0,005	≤ 0,005
*	NICHEL	mg/l	0,0007	UNI EN ISO 17294-2:2016	≤ 4	≤ 2
*	PIOMBO	mg/l	0,0002	UNI EN ISO 17294-2:2016	≤ 0,3	≤ 0,2
*	RAME	mg/l	0,01	UNI EN ISO 17294-2:2016	≤ 0,4	≤ 0,1
*	SELENIO	mg/l	0,0008	UNI EN ISO 17294-2:2016	≤ 0,03	≤ 0,03
*	STAGNO	mg/l	<0,001	UNI EN ISO 17294-2:2016	≤ 1	≤ 10
*	ZINCO	mg/l	0,001	UNI EN ISO 17294-2:2016	≤ 1	≤ 0,5
*	CIANURI TOT	mg/l	< 0,01	APAT CNR IRSA 4070 Man 29 2003	≤ 1	≤ 0,5
*	CLORO ATTIVO	mg/l	<0,05	APAT CNR IRSA 4080 Man 29 2003	≤ 0,3	≤ 0,2
*	SOLFURI (H_2S)	mg/l	< 0,1	APAT CNR IRSA 4160 Man 29 2003	≤ 2	≤ 1
*	SOLFITI (SO_3)	mg/l	< 0,1	APAT CNR IRSA 4150 B Man 29 2003	≤ 2	≤ 1
	SOLFATI	mg/l	80	UNI EN ISO 10304-1:2009	≤ 1000	≤ 1000
	CLORURI	mg/l	65	UNI EN ISO 10304-1:2009	≤ 1200	≤ 1200
	FLUORURI	mg/l	0,8	UNI EN ISO 10304-1:2009	≤ 12	≤ 6
*	FOSFORO TOT (P)	mg/l	<0,14	UNI EN ISO 10304-1:2009	≤ 10	≤ 10
*	AZOTO AMMONIACALE	mg/l	<0,1	APAT CNR IRSA 4030 A2 Man 29 2003	≤ 30	≤ 15
*	AZOTO NITROSO	mg/l	<0,05	UNI EN ISO 10304-1:2009	≤ 0,6	≤ 0,6
	AZOTO NITRICO	mg/l	1	UNI EN ISO 10304-1:2009	≤ 30	≤ 20
*	GRASSI E OLI ANIMALI /VEGETALI	mg/l	<1,0	APAT CNR IRSA 5160 A1 Man 29 2003	≤ 40	≤ 20
*	IDROCARBURI TOTALI	mg/l	< 0,001	APAT CNR IRSA 5160 A2 Man 29 2003	≤ 10	≤ 5
*	FENOLI	mg/l	< 0,001	APAT CNR IRSA 5070 A1Man 29 2003	≤ 1	≤ 0,5
*	IPA	mg/l	< 0,001	EPA 3545 A 2007 + HPLC	---	---
*	ALDEIDI	mg/l	< 0,001	APAT CNR IRSA 5010 B2 Man 29 2003	≤ 2	≤ 1
*	SOLVENTI ORGANICI AROMATICI	mg/l	< 0,001	APAT CNR IRSA 5140 Man 29 2003	≤ 0,4	≤ 0,2
*	SOLVENTI ORGANICI AZOTATI	mg/l	< 0,001	EPA 8270D 2007	≤ 0,2	≤ 0,1
*	TENSIOATTIVI TOTALI	mg/l	< 0,001	APAT CNR IRSA 5170 Man 29 2003 + APAT CNR IRSA 5180 Man 29 2003	≤ 4	≤ 2
*	PESTICIDI FOSFORATI	mg/l	< 0,01	APAT CNR IRSA 5100 Man 29 2003	≤ 0,10	≤ 0,10
*	PESTICIDI TOT. (esclusi i fosforati)	mg/l	< 0,01	APAT CNR IRSA 5090 Man 29 2003	≤ 0,05	≤ 0,05
*	SOLVENTI CLORURATI	mg/l	< 0,01	APAT CNR IRSA 5150 Man 29 2003	≤ 2	≤ 1
	E. Coli	mg/l	$2,0*10^2$	UNI EN ISO 9308-1:2017	----	-----

Via N. Calipari n°28, 88900, CROTONE

Tel: 096223591. Fax: 096223591

www.biochimicacontrol.it mail-to: info@biochimicacontrol.it

Rapporto di prova n°: 234/23	Data rapporto di prova: 15/02/2023

DICHIARAZIONE DI CONFORMITA'
Il campione analizzato rispetta i limiti di legge per i parametri verificati.

Note

I risultati contenuti nel presente rapporto di prova si riferiscono al solo campione prelevato o ricevuto e sottoposto a prova.

Se il campionamento è a carico del cliente o del produttore, i risultati dell'analisi si riferiscono al campione così come ricevuto.

Se il campionamento è a carico dal laboratorio, i risultati dell'analisi si riferiscono al campione così come prelevato.

Il laboratorio non si assume alcuna responsabilità in merito alle informazioni fornite dal cliente stesso o dal produttore, inclusa la corrispondenza tra i dati identificativi del campione ricevuto e l'intera partita di materiale dalla quale si afferma essere stato prelevato il campione.

Il presente rapporto di prova non può essere riprodotto parzialmente salvo autorizzazione scritta di BIOCHIMICA CONTROL s.r.l.

Nella formulazione della dichiarazione di conformità rispetto ai limiti o specifiche il laboratorio non tiene conto dell'incertezza di misura, salvo diverse disposizioni normative o richieste da parte del cliente.

Quando riportata, l'incertezza di misura viene espressa come incertezza estesa U con fattore di copertura k=2 con livello di fiducia al 95%.

Eventuali dati in grassetto sono forniti dal committente dell'analisi; il laboratorio non si assume la responsabilità dei dati forniti dal committente che possono influenzare la validità dei risultati.

(*) Le attività così contrassegnate non sono Accreditate da Accredia.

(#) Le attività così contrassegnate sono in Subappalto.

Il risultato così come espresso in unità di misura è stato ottenuto mediante elaborazione dei dati espressamente dichiarati da chi ha eseguito il campionamento.

OPINIONI E INTERPRETAZIONI - NON OGGETTO DELL' ACCREDITAMENTO ACCREDIA

Approvazione

Andrea Ferrarelli

ORDINE REGIONALE DEI CHIMICI E DEI FISICI DELLA CALABRIA
Dott. Andrea Ferrarelli
Chimico N. 668 Sez. A

FINE RAPPORTO DI PROVA

RELAZIONE TECNICA DI IMPATTO ACUSTICO

Art. 8 LEGGE N° 447 del 26/10/1995

"LEGGE QUADRO SULL'INQUINAMENTO ACUSTICO"

COMMITTENTE: **CROTON SCAVI Co.Ge. SpA**
Stabilimento di CROTONE

TECNICO COMPETENTE: **Dott. GIOVANNI MISASI**
Via Don Milani, 10
87040 CASTROLIBERO (CS)

Dott. GIOVANNI MISASI
Tecnico Competente in Rilevamento Acustico
Decreto Regione Calabria n° 5 del 12/6/1998

Crotone, 01 dicembre 2022

PREMESSA

La Società CROTONSCAVI SpA mi ha dato incarico, in qualità di tecnico competente in Rilevamento Acustico, della redazione di Impatto Acustico degli impianti industriali autorizzati presenti nell'attuale stabilimento operativo di proprietà e gestito dalla Crotonscavi Costruzioni Generali SpA, ubicato in Loc. Cipolla - Crotone (KR). Nell'area sono attualmente presenti alcune attività operative svolte da Crotonscavi Co. Ge. SpA.
L'area è delimitata lungo il perimetro da una recinzione e si accede da un cancello ad apertura automatica. All'interno sono presenti n° 1 impianto di betonaggio, n° 1 impianto per la produzione di conglomerati bituminosi, n° 1 capannone industriale di ca 1.000 mq, n°1 capannone industriale di ca 800 mq, aree per lo stoccaggio di mezzi e apparecchiature ed aree per la messa in riserva dei rifiuti.
Nell'area dello stabilimento insiste un impianto di produzione calcestruzzo nonché un impianto di trattamento rifiuti più l'impianto di triturazione e selezione di RAEE e altri rifiuti speciali non pericolosi.
Gli impianti che formano la piattaforma ecologica sono i seguenti:

1. Impianto di bonifica veicoli fuori uso;
2. Impianto di trattamento rifiuti ospedalieri;
3. Macchina pela-cavi;
4. Attrezzatura per la bonifica delle cisternette;
5. Impianto trattamento di tubi catodici;
6. Impianto di trattamento lampade luminose;
7. Impianto di lavaggio metalli contaminati;
8. Impianto di recupero filtri dell'olio [R4];
9. Trattamento Toner contenenti sostanze pericolose [R3].

Il presente documento è prodotto in riferimento all'Art. 8 della Legge n° 447/1995 e in oltre valuta la compatibilità acustica dell'attività con l'area in cui lo stesso sorge.

1. REDATTORE DEL DOCUMENTO.

Dott. Giovanni Misasi, Tecnico Competente in Acustica Ambientale, Riconosciuto con Decreto Regione Calabria n. 5 del 12.06.1998. Iscritto nell'Albo Nazionale dei tecnici acustici ENTECA con il n. 8535 dal 10/12/2018.

2. TERMINI E DEFINIZIONI.

Il D.M.A. 16 Marzo 1998 (Allegato A) definisce le grandezze e i termini tecnici, ai fini della relazione si riportano di seguito:

2.1 Glossario dei Termini Tecnici.

L'acustica è il campo della scienza che tratta della generazione, della propagazione e della ricezione di onde in mezzi elastici, siano essi gassosi, liquidi o solidi.

Il suono è definito come una variazione di pressione, in un mezzo elastico, che l'orecchio umano è in grado di rilevare. Lo strumento più noto per la misura delle variazioni di pressioni è il barometro. Tuttavia le variazioni di pressione che si verificano al variare delle condizioni meteorologiche sono troppo lente

perché l'orecchio umano possa identificarle e di conseguenza non sono utili per la nostra definizione di suono. Ma se queste variazioni della pressione si verificano con una frequenza più elevata esse possono essere udite e quindi costituiscono, per l'uomo, un suono.

Rumore è definito come quel suono che genera, nel soggetto che lo subisce, una reazione sgradevole.

LAeq: valore del livello continuo equivalente ponderato A. Per livello equivalente si intende il livello sonoro stazionario che in un dato periodo di tempo contiene la stessa quantità di energia del segnale sonoro variabile nel tempo;

Lmax dB(A): valore di pressione sonora massimo ponderato A rilevato all'interno dell'intervallo di misura considerato;

Lmin dB(A): valore di pressione sonora minimo ponderato A rilevato all'interno dell'intervallo di misura considerato;

A: curva di ponderazione in frequenza del segnale sonoro che simula la risposta uditiva dell'orecchio umano;

SPL: livello di pressione sonora espresso in dB;

deciBel (dB): unità di misura convenzionale, relativa, con la quale in acustica si indica il livello di un fenomeno sonoro secondo la relazione:

$$dB = 20*\log P/P_0$$

il deciBel è un parametro importante per quantificare l'ampiezza delle variazioni della pressione sonora. Il suono più debole che l'orecchio umano è in grado di udire è definito pari a 20 milionesimi di Pascal (20 μPa), ovvero pari a 0 dB, inferiore di 5 miliardi di volte il valore della normale pressione atmosferica. La scala dei deciBel è logaritmica;

Fast: costante di tempo di integrazione del misuratore di livello sonoro pari a 125 ms;

Slow: costante di tempo di integrazione del misuratore di livello sonoro pari a 1000 ms;

Impulse: costante di tempo idi integrazione del misuratore di livello sonoro pari a 35 ms;

Frequenza: numero delle oscillazioni dell'onda sonora riferito ad 1 secondo. L'unità di misura è l'hertz (Hz);

Analisi in frequenza: metodologia di analisi del segnale sonoro nel dominio della frequenza con uso di filtri digitali che consente di definire il valore del livello di pressione sonora per ciascuna banda di frequenza (in ottave o in terzi di ottava) che compongono lo spettro sonoro;

Spettro sonoro: rappresenta la distribuzione dell'energia sonora alle varie frequenze nel campo compreso tra 20 e 20.000 Hz.

Tono puro: un tono puro è costituito da energia sonora concentrata in una banda stretta dello spettro. Si è in presenza di componente tonale quando il livello sonoro di una banda supera di almeno 5 dB i livelli

sonori di ambedue la bande adiacenti. Il relativo fattore di correzione si applica soltanto se la componente tonale tocca o supera un'isofonica uguale o superiore a quella più elevata raggiunta dalle altre componenti dello spettro (definizione del D.M.A. 16/3/1998);

Analisi statistica: metodologia di analisi che consente di ottenere indicazioni, oltre che sul livello sonoro del fenomeno, anche sulla sua distribuzione e variazione temporale. L'analisi statistica fornisce i cosiddetti "Livelli statistici" o "Livelli percentili", particolarmente utili per conoscere il fenomeno sonoro con maggiore dettaglio;

Livelli statistici: sono rappresentati come Lx in cui x rappresenta un fattore percentuale, normalmente compreso tra 1 e 99 % e indicano il livello sonoro al di sopra del quale il fenomeno permane per l'x % del tempo di misura;

Rumore di fondo (LAF95): livello statistico 95, ovvero livello sonoro presente per il 95% del tempo di misura, misurato in curva A con costante di tempo Fast. Questo parametro, secondo la definizione della norma ISO 1996/71 è impiegato per rappresentare il rumore di fondo;

Curva distributiva: fornisce la percentuale di tempo in cui un determinato livello sonoro è stato presente nel periodo di misura;

Curva cumulativa: fornisce le percentuali di tempo, riferite al periodo di misura, durante le quali una serie progressiva di livelli di pressione sonora viene raggiunta o superata. Ad esempio con il livello statistico LAF95 si intende il livello sonoro raggiunto o superato per il 95% del tempo di misura.

Sorgente specifica

sorgente sonora selettivamente identificabile che costituisce la causa del potenziale inquinamento acustico

Tempo a lungo termine (T_L)

rappresenta un insieme sufficientemente ampio di TR all'interno del quale si valutano I valori di attenzione. La durata di TL è correlata alle variazioni dei fattori che influenzano la rumorosità a lungo periodo

Tempo di riferimento (T_R)

rappresenta il periodo della giornata all'interno del quale si eseguono le misure. La durata della giornata è articolata in due tempi di riferimento: quello diurno compreso tra le ore 6.00 e le ore 22.00 e quello notturno compreso tra le ore 22.00 e le ore 6.00

Tempo di osservazione (T_O)

è un periodo di tempo compreso in T_R nel quale si verificano le condizioni di rumorosità che si intendono valutare

Tempo di misura (T_M)

all'interno di ciascun tempo di osservazione, si individuano uno o più tempi di misura (TM) di durata pari o minore del tempo di osservazione, in funzione delle caratteristiche di variabilità del rumore ed in modo tale che la misura sia rappresentativa del fenomeno

Livelli dei valori efficaci di pressione sonora ponderata "A": LAS, LAF, LAI

esprimono i valori efficaci in media logaritmica mobile della pressione sonora ponderata "A" LpA secondo le costanti di tempo "Slow", "Fast", "Impulse"

Livelli dei valori massimi e minimi di pressione sonora LASmax, LAFmax, LAImax

esprimono i valori massimi e minimi della pressione sonora ponderata in curva "A" e costanti di tempo "Slow", "Fast", "Impulse"

Livello continuo equivalente di pressione sonora ponderata "A"

valore del livello di pressione sonora ponderata "A" di un suono costante che, nel corso di un periodo di tempo specifico T, ha la medesima pressione quadratica media del fenomeno considerato, il cui livello varia in funzione del tempo secondo la relazione

$$LAeq = 10 \cdot \log \frac{1}{T} \int_0^T \left[\frac{pA(t)}{p_0} \right]^2 d(t)$$

dove

LAeq è il livello continuo equivalente di pressione sonora ponderata "A" considerato in un intervallo di tempo che inizia all'istante T_0 e termina all'istante T

pA(t) è il valore istantaneo della pressione sonora ponderata "A" del segnale acustico in Pascal (Pa)

p_0 =20 mPa è la pressione sonora di riferimento

Livello continuo equivalente di pressione sonora ponderata "A" relativo al tempo a lungo termine TL ($LAeq_{,TL}$)

il livello continuo equivalente di pressione sonora ponderata "A" relativo al tempo a lungo termine ($LAeq_{,TL}$) può essere riferito:

a) al valore medio su tutto il periodo, con riferimento al livello continuo equivalente di pressione sonora ponderata "A" relativo a tutto il tempo TL, espresso dalla relazione

$$LAeq_{TL} = 10 \log [\frac{1}{N} \sum_{i=1}^{N} 10^{0,1(LAeq_{TR})}$$

essendo N i tempi di riferimento considerati

b) al singolo intervallo orario nei T_R. In questo caso si individua un T_M di 1 ora all'interno del TO nel quale si svolge il fenomeno in esame. (LAeq,TL) rappresenta il livello continuo equivalente di pressione sonora ponderata "A" risultante dalla somma degli M tempi di misura TM, espresso dalla seguente relazione:

$$LAeq_{TL} = 10 \log [\frac{1}{M} \sum_{i=1}^{M} 10^{0,1(LAeq_{TR})}]$$

dove i è il singolo intervallo di 1 ora nell'i-esimo T_R

Livello sonoro di un singolo evento LAE, (SEL)
è dato dalla formula

$$SEL = LAeq = 10\log\frac{1}{T_0}\int_{t=1}^{t=2}\left(\frac{pA(t))}{p_0}\right)^2(dt)$$

dove $t_2 - t_1$ è un intervallo di tempo sufficientemente lungo da comprendere l'evento; t_0 è la durata di riferimento (1s)

Livello di rumore ambientale (L_A)
è il livello continuo equivalente di pressione sonora ponderato "A", prodotto da tutte le sorgenti di rumore esistenti in un dato luogo e durante un determinato tempo. Il rumore ambientale è costituito dall'insieme del rumore residuo e da quello prodotto dalle specifiche sorgenti disturbanti, con l'esclusione degli eventi sonori singolarmente identificabili di natura eccezionale rispetto al valore ambientale della zona. E' il livello che si confronta con i limiti massimi di esposizione:

a) nel caso dei limiti differenziali, è riferito a T_M
b) nel caso di limiti assoluti è riferito a T_R

Livello di rumore residuo (L_R)
è il livello continuo equivalente di pressione sonora ponderato "A", che si rileva quando si esclude la specifica sorgente disturbante. Deve essere misurato con le identiche modalità impiegate per la misura del rumore ambientale e non deve contenere eventi sonori atipici

Livello differenziale di rumore (L_D)
differenza tra livello di rumore ambientale (L_A) e quello di rumore residuo (L_R):
$L_D = (L_A - L_R)$

Livello di emissione
è il livello continuo equivalente di pressione sonora ponderato "A", dovuto alla sorgente specifica. E' il livello che si confronta con i limiti di emissione

Livello di immissione
è il livello continuo equivalente di pressione sonora ponderato "A" dovuto all'insieme delle sorgenti sonore che in quel punto svolgono i propri effetti acustici, che si confronta con i limiti di immissione

Fattore correttivo (Ki)
è la correzione in dB(A) introdotta per tener conto della presenza di rumori con componenti impulsive, tonali o di bassa frequenza il cui valore è di seguito indicato

a) per la presenza di componenti impulsive KI = 3 dB
b) per la presenza di componenti tonali KT = 3 dB
c) per la presenza di componenti in bassa frequenza KB = 3 dB

I fattori di correzione non si applicano alle infrastrutture dei trasporti.

Presenza di rumore a tempo parziale
esclusivamente durante il tempo di riferimento relativo al periodo diurno, si prende in considerazione la presenza di rumore a tempo parziale, nel caso di persistenza del rumore stesso per un tempo totale non

superiore ad un'ora. Qualora il tempo parziale sia compreso in 1 h il valore del rumore ambientale, misurato in Leq(A) deve essere diminuito di 3 dB(A); qualora sia inferiore a 15 minuti il Leq(A) deve essere diminuito di 5 dB(A)

Livello di rumore corretto (L_C)
è definito dalla relazione

$L_C = L_A + K_1 + K_T + K_B$

3. RIFERIMENTI NORMATIVI.

a. Legge n° 447/95 "Legge quadro sull'inquinamento acustico";
b. D.P.C.M. 14/11/1997 "Determinazione dei valori limite delle sorgenti sonore";
c. D.M.A. 16/3/1998 "Tecniche di rilevamento e di misurazione dell'inquinamento acustico";
d. PCM N° 215 DEL 16/03/1999;
e. D.P.C.M. 1/3/1991 "Limiti massimi di esposizione al rumore negli ambienti abitativi e nell'ambiente esterno";
f. L.R. n. 34/2009 "Disposizioni in materia di inquinamento acustico".
g. D.Lgs. 17/02/2017 n. 41 "Disposizioni per l'armonizzazione della normativa nazionale in materia di inquinamento acustico con la direttiva 2000/14/CE e con il regolamento CE n. 765/2008 a norma dell'art. 19 comma 2 lettere i,l e m della Legge 30 ottobre 2014 n. 161".

4. INQUADRAMENTO URBANISTICO.

Lo Stabilimento della Croton Scavi SpA, è ubicato nella zona prossima del comune di Crotone. Allo stato attuale il comune di Crotone non è dotato di Zonizzazione Acustica redatto e adottato ai fini della Legge 447/95 e relativi decreti applicativi. In questa fase comunemente definita di "Transizione" i limiti di immissione assoluti validi per l'ambiente esterno, relativi ai tempi di riferimento diurno e notturno, sono fissati dall'ancora vigente art. 6 del DPCM 1/3/1991.

Lo strumento urbanistico attualmente in vigore tiene conto di quanto disposto al D.M. n° 1444/68 e classifica la zona oggetto di studio come "**zona industriale**" e assegna i valori di riferimento riportati in Tabella 1.

Tab. 1: Valori limite di immissione fissati dal DPCM 01/03/1991 art. 6

Classi di destinazione d'uso del territorio	Tempi di riferimento	
	diurno (6-22) *LAeq*	*notturno (22-6)* *LAeq*
Tutto il territorio nazionale	70	60
Zona A (D.M. 1444/68)	65	55
Zona B (D.M. 1444/68)	60	50
Zona esclusivamente industriale	**70**	**70**

Nel caso di futura classificazione acustica definitiva che il Comune dovrà adottare in ottemperanza alle disposizioni previste dalla Legge quadro sull'inquinamento acustico n° 447/1995 e dal DPCM 14/11/1997, è prevedibile l'assegnazione della **Classe V^**, i cui valori di riferimento, validi per l'ambiente esterno, sono contenuti in Tabella 2. Per quanto riguarda questa relazione si è tenuto conto, nel confrontare i valori di emissione con i limiti di legge, di questa classificazione

Tab. 2: Valori limite assoluti di immissione (DPCM 14/11/1997)

Classi di destinazione d'uso del territorio	**Tempi di riferimento**	
	Diurno (6-22) LAeq	**notturno (22-6) Laeq**
I aree particolarmente protette	50	40
II aree prevalentemente residenziali	55	45
III aree di tipo misto	60	50
IV aree ad intensa attività umana	65	55
V aree prevalentemente industriali	**70**	**60**
VI aree esclusivamente industriali	70	70

5 LIMITI DIFFERENZIALI DI IMMISIONE.

Nelle zone urbane si applica il criterio differenziale inteso come differenza tra il livello sonoro di rumore ambientale e il livello sonoro di rumore residuo.

Il criterio differenziale si applica all'interno di abitazioni che, data la loro collocazione nei confronti della sorgente oggetto di indagine, possono essere individuate quali recettori sensibili.
La differenza massima consentita tra il rumore rilevato in presenza di sorgente (rumore ambientale – L_A) e il rumore rilevato in assenza di specifica sorgente (rumore residuo – L_R) è pari a:

- 5 dB per il periodo diurno (6.00 - 22.00)
- 3 dB nel periodo notturno (22.00 - 6.00).

Il descrittore impiegato è il Livello continuo equivalente ponderato A (LAeq). I valori misurati di LAeq, relativi sia al rumore ambientale sia al rumore residuo, devono essere penalizzati mediante aumento di 3 dB qualora venga accertata la presenza di componenti tonali e/o impulsive.

Il criterio differenziale non si applica in determinate situazioni, ovvero:

a) se il rumore misurato a finestre aperte è inferiore a 50 dB(A) di giorno e 40 dB(A) di notte;

b) se il rumore misurato a finestre chiuse è inferiore a 35 dB(A) di giorno e 25 dB(A) di notte.

Il criterio differenziale, inoltre, non si applica alla rumorosità prodotta da:

- infrastrutture stradali, ferroviarie, aeroportuali e marittime,
- da attività e comportamenti non connessi con esigenze produttive, commerciali e professionali,

- da servizi e impianti fissi dell'edificio adibiti ad uso comune, limitatamente al disturbo provocato all'interno dello stesso.

6 INDIVDUAZIONE DEI VALORI DI RIFERIMENTO.

Nella condizione attuale i valori di riferimento assoluti e differenziali sono contenuti nelle Tabelle di seguito.

Tab. 4: valori di riferimento assoluti per ambiente esterno

Classe acustica	*Valori limite assoluti di immissione*	
	LAeq (6.00 – 22.00)	**LAeq (22.00 – 6.00)**
Zona prevalentemente industriale	70.0	60.0

Tab. 5: valori di riferimento differenziali per ambiente interno

Classe acustica	*Valori limite differenziali di immissione*	
	LAeq (6.00 – 22.00)	**LAeq (22.00 – 6.00)**
Classe V^	5.0	3.0

7. DESCRIZIONE DELL'OPERA.

Trattasi di un sito prettamente industriale a vocazione produttiva, nel PRG parte delle particelle ricadono nel perimetro del Nucleo di industrializzazione. **Nella fase di valutazione di Impatto Acustico, come si evince dalla planimetria allegata, il sito nella sua complessità è stato monitorato da più anni e presenta le seguenti caratteristiche tecniche – sonore**:

Tab. 6: Valori Registrati

Postazione Misura	Rumore residuo LAeq (A)	Rumore ambientale LAeq (A)
Punto "A" lato NORD	56	69
Punto "B" Lato EST	57	67
Punto "C" Lato SUD	55	68
Punto "D" Lato OVEST	58	63
Punto "E" Lato OVEST	56	60
Punto "F" Lato OVEST	57	61
Punto "B1" Lato OVEST	58	60

Gli impianti che formano la piattaforma ecologica con le emissioni sonore che ognuno produce, monitorate all'esterno del perimetro dello stabilimento, sono i seguenti:

1. Impianto di bonifica veicoli fuori uso: 80,5 dBA

2. Impianto di trattamento rifiuti ospedalieri: 77,5 dBA
3. Macchina pela-cavi: 76,5 dBA
4. Attrezzatura per la bonifica delle cisternette: 75,0 dBA
5. Impianto trattamento di tubi catodici: 75,5 dBA
6. Impianto di trattamento lampade luminose: 70 dBA
7. Impianto di lavaggio metalli contaminati: 75 dBA
8. Impianto di recupero filtri dell'olio [R4]: 73,5 dBA
9. Trattamento Toner contenenti sostanze pericolose [R3]: 73 dBA
10. Impianto Cls e produzione inerti: 81,5 dBA

Le linee di lavorazione non saranno utilizzati contemporaneamente ma, per come indicato dall'Azienda, seguiranno delle loro procedure di funzionamento in maniera alternata e mai tutte nello stesso momento. Tali procedure prevedono la messa in funzione non contemporanea delle linee. infatti la relazione del sottoscritto tecnico competente, prescrive che tale funzionamento sia subordinato al non funzionamento contemporaneo delle stesse linee in virtù del fatto che le emissioni sonore di ogni singola linea di lavorazione, monitorate all'interno dello stabilimento, sono superiori a 90 dBA e che quindi il loro utilizzo simultaneo provocherebbe un superamento dei livelli sonori sui ricettori. Infatti come si evince dalla relazione tecnica la simulazione sui ricettori sensibili è stata eseguita basandoci sulla non contemporaneità delle attività.
Qualora l'azienda ha necessità di utilizzare contemporaneamente le linee di lavorazione presenti nello stabilimento, si dovrà necessariamente mettere in atto un progetto di bonifica acustica per tutelare i ricettori sensibili nelle immediate vicinanze.

8. **IMPATTO ACUSTICO**.

Le misure sono state eseguite tenendo in considerazione dapprima il rumore residuo Lr e successivamente il rumore ambientale La.

- misure del **livello di rumore residuo Lr**, cioè misura del livello continuo equivalente di pressione sonora che si rileva escludendo tutte le specifiche sorgenti di rumore; le misurazioni di Lr vengono effettuate sul perimetro esterno dell'area occupata dall'insediamento e negli stessi punti, in cui successivamente verranno rilevati i valori di livello sonoro (La) emessi durante il funzionamento dei vari impianti;
- misurazioni del **livello di rumore ambientale La**, cioè del livello continuo equivalente di pressione sonora ponderato "A" prodotto da tutte le sorgenti di rumore esistenti in un dato luogo e durante un determinato tempo; Il rumore ambientale è costituito dall'insieme del rumore residuo e da quello prodotto dalle specifiche sorgenti disturbanti, che nel caso specifico sono rappresentate dall'impianto di produzione cls e produzione inerti; anche le misure di La vengono effettuate sul confine esterno dell'area occupata dall'insediamento e negli stessi punti, in cui precedentemente erano stati rilevati i valori di Lr;
- Per misurazioni di Lr ed La, in ambiente esterno, nell'area antistante alle abitazioni più prossime all'impianto,
- nelle aree esterne non edificate, i rilevamenti sono stati effettuati in corrispondenza degli spazi utilizzati da persone o comunità.
- Il T_R ha riguardato le ore diurne 06/22,00; il T_O dalle ore 9,00 alle ore 11,30; il T_M dalle ore 9,30 alle ore 10,00. Le condizioni meteo di giorno **01/12/2022** erano 14,5°C TMAX, Umidità 69,5%, 31 Km/h, 1060 mb.

Tab. 6: Valori Registrati

Postazione Misura	Rumore residuo LAeq (A)	Rumore ambientale LAeq (A)
Punto "A" lato NORD	56	69
Punto "B" Lato EST	57	67
Punto "C" Lato SUD	55	68
Punto "D" Lato OVEST	58	63
Punto "E" Lato OVEST	56	60
Punto "F" Lato OVEST	57	61
Punto "B1" Lato OVEST	58	60

9. CONFRONTO VALORI REGISTRATI E I VALORI DI RIFERIMENTO.

I valori di riferimento ai quali rapportare i valori registrati e sopra riportati nella Tabella 6 della presente relazione tecnica sono fissati pari a 70 dB(A) per il periodo diurno e 60 dBA(A) per il periodo notturno.

Le misure sono state eseguite sui confini delle abitazioni più vicine e i valori rilevati possono essere considerati rappresentativi del clima acustico. Di seguito nella Tab. 7 si riportano i suddetti dati:

Tab. 7: risultati del monitoraggio spaziale

Postazione Misura	Data	LAeq rilevato	LAeq di riferimento
Punto "A" lato NORD	01/12/2022	69	70,0
Punto "B" Lato EST	01/12/2022	67	70,0
Punto "C" Lato SUD	01/12/2022	68	70,0
Punto "D" Lato OVEST	01/12/2022	63	70,0
Punto "E" Lato OVEST	01/12/2022	60	70,0
Punto "F" Lato OVEST	01/12/2022	61	70,0
Punto "B1" Lato OVEST	01/12/2022	60	70,0

Come si evince dalla lettura e valutazione della Tabella 7 il **livello di rumore ambientale La non ha superato il livello limite di zona** in nessuna postazione di misura.

Impatto acustico attorno al sito produttivo

Questo tipo di analisi (stima) nasce dalla necessità di conoscere a priori il livello di pressione sonora in qualsiasi punto attorno alla rete autostradale stessa.

Il decadimento sonoro per divergenza geometrica segue la seguente legge:

$$Lp=Lw-11-20logr-10log400/RoxC+D$$

Con la succitata modellizzazione si stima che il massimo livello di pressione sonora sia ai confini del sito, con un valore di circa 69 dB(A). Allontanando il ricettore dal sito di riferimento, diventa significativo (valori non inferiori a 10 dB).

Da queste constatazioni si desume il decadimento per divergenza geometrica del livello di pressione sonora attorno al sito. L'analisi evidenzia che a circa 80 m lineari dal sito si avvertiranno circa 50 dB(A), a circa 200 m circa 40 dB(A). Per distanze superiori a 200 m lineari il livello di emissione calerà, tendendo al livello di pressione sonora di fondo presente nell'area, rendendo impercettibile il contributo sonoro del sito di produzione. E' bene notare che il "circa" sta ad indicare che i livelli medi percettibili dipenderanno molto dalle condizioni fìsiche e meteo-climatiche presenti nell'area, quali: orografìa del territorio, ventosità, inversione termica e altri fattori.
Come indicato in precedenza gli impianti sono i seguenti:

1. Impianto di bonifica veicoli fuori uso;
2. Impianto di trattamento rifiuti ospedalieri;
3. Macchina pela-cavi;
4. Attrezzatura per la bonifica delle cisternette;
5. Impianto trattamento di tubi catodici;
6. Impianto di trattamento lampade luminose;
7. Impianto di lavaggio metalli contaminati;
8. Impianto di recupero filtri dell'olio [R4];
9. Trattamento Toner contenenti sostanze pericolose [R3];
10. Impianto cls ed impianto inerti.

I valori di emissione acustica previsti ai confini del sito saranno:

Postazione Misura	Data	LAeq rilevato	LAeq di riferimento
Punto "A" lato NORD	01/12/2022	69	70,0
Punto "B" Lato EST	01/12/2022	67	70,0
Punto "C" Lato SUD	01/12/2022	68	70,0
Punto "D" Lato OVEST	01/12/2022	63	70,0
Punto "E" Lato OVEST	01/12/2022	60	70,0
Punto "F" Lato OVEST	01/12/2022	61	70,0
Punto "B1" Lato OVEST	01/12/2022	60	70,0

Da quanto riportato nella tabella si evince che non si verificheranno alterazioni del rumore ambientale della zona e quindi visto che i vari impianti per come dichiarato dal datore di lavoro non subiranno modifiche il livello di zona non sarà superato.
Nelle immediate vicinanze dei siti considerati, sono presenti abitazioni residenziali (tutti a circa 100 - 140 metri di distanza dallo stabilimento - centro del sito oggetto di indagine).

Livelli di potenza sonora:

125	250	500	1000	2000	4000	8000
70 dB	65 dB	70 dB	69 dB	70 dB	65 dB	65 dB

Livelli di potenza sonora macchine operatrici:

125	250	500	1000	2000	4000	8000
85 dB	78 dB	77 dB	76 dB	70 dB	68 dB	55 db

STRUMENTAZIONE UTILIZZATA

Identificate le sorgenti di rumore si è proceduto ad una rilevazione sul campo del livello di rumore ambientale in prossimità dei ricettori sensibili.

I rilievi sono stati eseguiti con strumentazione di precisione classificata di classe 1 come definito dagli standard EN 60651 ed EN 60804 e CEI-29-4.

Il fonometro, munito di indicatore di sovraccarico, è stato montato su treppiede telescopico per tutte le misure e munito di cuffia antivento per le misure in esterno e comunque in riferimento ai criteri di buona tecnica previsti per la descrizione dei livelli sonori nell'ambiente dalla norma UNI 9884.

I rilievi strumentali sono stati effettuati utilizzando la seguente strumentazione:

Fonometro CESVA SC310 n. serie/Matricola T232602,

Microfono CESVA SC310 n. serie/Matricola T232602

Taratura

Tutta la strumentazione sopra riportata è stata sottoposta alla taratura periodica prevista dalla normativa vigente (All.1).

Calibrazione

I valori rilevati dalle calibrazioni effettuate prima e dopo il ciclo di misure differiscono di 0,01 dB. Tale valore consente di ritenere valide le misure eseguite.

LAY-OUT E LOCALIZZAZIONE DEI PUNTI DI MISURA – RICETTORI

I rilievi riportati in relazione sono stati eseguiti sulla base delle indicazioni del DPCM 16 marzo 1998 e successive modifiche con metodi e strumentazione di seguito specificati e fanno parte della precedente relazione tecnica già presente negli atti dell'assessorato.

I rilievi fonometrici per verificare il clima acustico sono stati effettuati con campionamenti in 5 punti della durata di 30 minuti ciascuno prendendo i valori già misurati negli anni precedenti sia durante il periodo diurno che quello notturno. Il fonometro è posizionato ad una distanza di circa 1 metro dal confine.

RISULTATI DELLE MISURE

Sono stati scelti i seguenti punti di misura

Pt. di misura	Descrizione	LAEQ Diurno	L90 Diurno	LAEQ Notturno	L90 Notturno	TM
1	Ricettore 1 Casa	68.0	55.0	60.0	36.5	10m (D) 10m (N)

	Circondariale					
2	Ricettore 2 Abitazione	64.0	60.0	61.0	37.5	10m (D) 10m (N)
3	Confine sito	67.0	50.0	51.0	35.5	10m (D) 10m (N)
4	Confine sito	60.0	43.0	42.0	39.0	10m (D) 10m (N)
5	Confine sito	59.0	40.5	42.5	40.5	10m (D) 10m (N)

VERIFICA DEL RISPETTO DEI VALORI LIMITE

Limiti di immissione - Analisi del contributo dell'attività nel suo complesso

Ricettore	Immissione		Limiti		Risultato
	Diurno	Notturno	Diurno	Notturno	
1	55,0	37,5	70	60	conforme
2	60,0	40,0	70	60	conforme
3	50,0	35,0	70	60	conforme
4	45,0	40,0	70	60	conforme
5	45,0	39,0	70	60	conforme

Limiti di emissione - Analisi del contributo di ciascuna sorgente
I livelli di emissione sonora imputabili alle macchine operatrici ed alle linee di lavorazione risultano conformi (ad esempio il livello di emissione nel punto 2, prossimo al confine dell'area oggetto di analisi, risulta pari a 60,0 dB(A) per il periodo diurno e a 40,0 dB(A) per quello notturno, al di sotto dei limiti di 70 dB(A) per il diurno e 60 dB(A) per il notturno).

Analisi del contributo dell'attività verso i ricettori sensibili – limiti differenziali
Il limite differenziale diurno e notturno risulta soddisfatto in quanto il delta è inferiore ai 5dB consentiti nel periodo diurno e 3dB consentiti nel periodo notturno.

Ricettore	Ante Operam		Post Operam		Delta		Risultato
	Diurno	Notturno	Diurno	Notturno	Diurno	Notturno	
1	68.5	50.0	70,0	51,0	1,5	1	conforme
2	67.5	41.0	68,5	43,0	2,5	2	conforme
3	69.0	41.0	70,0	41,0	1	1	conforme
4	66.0	43.0	67,0	44,0	1	1	conforme
5	67.0	40.0	69,0	42,0	2	2	conforme

CONCLUSIONI

L'attività in oggetto non influenzerà la rumorosità ambientale pre-esistente, utilizzando le linee di lavorazione non contemporaneamente, se non in misura ridotta all'interno dei propri confini di

proprietà pertanto le emissioni ed immissioni sonore ed anche il criterio del limite differenziale saranno conformi ai limiti previsti dalla legislazione vigente.
In considerazione di quanto detto è pertanto possibile affermare la sostenibilità acustica del progetto in questione. Si ribadisce che:
Le linee di lavorazione non saranno utilizzati contemporaneamente ma, per come indicato dall'Azienda, seguiranno delle loro procedure di funzionamento in maniera alternata e mai tutte nello stesso momento. Tali procedure prevedono la messa in funzione non contemporanea delle linee. infatti la relazione del sottoscritto tecnico competente, prescrive che tale funzionamento sia subordinato al non funzionamento contemporaneo delle stesse linee in virtù del fatto che le emissioni sonore di ogni singola linea di lavorazione, monitorate all'interno dello stabilimento, sono superiori a 90 dBA e che quindi il loro utilizzo simultaneo provocherebbe un superamento dei livelli sonori sui ricettori. Infatti come si evince dalla relazione tecnica la simulazione sui ricettori sensibili è stata eseguita basandoci sulla non contemporaneità delle attività.
Qualora l'azienda ha necessità di utilizzare contemporaneamente le linee di lavorazione presenti nello stabilimento, si dovrà necessariamente mettere in atto un progetto di bonifica acustica per tutelare i ricettori sensibili nelle immediate vicinanze.

Per la mitigazione del rumore sono indicate delle priorità di intervento volte in primis all'intervento sulla sorgente (barriere fonoisolanti, tunnel, ecc.) in seconda battuta interventi sulla via di propagazione del rumore (per es. barriere fonoassorbenti) ed in ultima istanza interventi diretti al ricevitore (per es. sostituzione dei serramenti, rifacimento delle facciate). Pertanto, se i limiti previsti non sono tecnicamente conseguibili, si devono garantire i seguenti valori:

- 35 dB(A) notturno per ospedali, case di cura e di riposo
- 40 dB(A) notturno per gli altri ricettori
- 45 db(A) diurno per le scuole

Tali valori devono essere valutati all'interno dell'abitazione, nel centro della stanza, a finestre chiuse e a 1,5 metri dal pavimento. Affermare che i limiti di valutazione all'interno del pavimento possano essere valutati significa che la loro determinazione non deve necessariamente procedere con le modalità previste dal DM 16 marzo 1998 "Tecniche di rilevamento e di misurazione dell'inquinamento acustico". Inoltre, l'ampliamento, nonché l'installazione di nuovi macchinari ed apparecchiature non previste in questa relazione dovrà essere condotta in modo da non aumentare l'immissione del rumore nell'ambiente. Il Datore di Lavoro, privilegerà, all'atto dell'acquisto di macchine ed apparecchiature, quelle che forniscono nelle normali condizioni di lavoro il più basso livello di rumore, e comunque si impegnerà, nel caso di modifiche delle attuali condizioni degli impianti e dei macchinari presenti nell'attività, a prevedere delle nuove misure al fine di verificare eventuali alterazioni dell'immissione sonora nell'ambiente. La presente relazione è stata redatta secondo quanto disposto dalle normative vigenti in Italia in materia di inquinamento acustico.

Per quanto dovuto

Dr. Giovanni Misasi

Tecnico Competente in Acustica

All. 1

Certificati Taratura Strumentazione

All. 2

Copia attestazione iscrizione

Albo Tecnici Competenti in Acustica Ambientale

DECRETO 12 giugno 1998, n. 5

Legge 26 ottobre 1995, n. 447 – art. 2 – commi 6 e 7 – riconoscimento del Sig. Misasi Dott. Giovanni nato l'11 gennaio 1959, a Cosenza, quale "tecnico competente in rilevamento acustico".

IL PRESIDENTE DELLA REGIONE

ASSESSORE ALL'AMBIENTE

VISTA la Legge 26 ottobre 1995, n. 447 – "Legge quadro sull'inquinamento acustico" – che stabilisce i principi fondamentali in materia di tutela dell'Ambiente esterno e dell'Ambiente abitativo dall'inquinamento acustico, ai sensi e per gli effetti dell'art. 17 della Costituzione;

VISTI i commi 6 e 7 dell'art. 2 della prefata legge che definisce Tecnico Competente la figura professionale idonea ad effettuare le misurazioni, verificare l'ottemperanza ai valori definiti dalle vigenti norme, redigere i piani di risanamento acustico, svolgere le relative attività di controllo;

VISTA la Delibera della Giunta Regionale n. 3937 del 6 agosto 1997, con la quale la Regione Calabria stabilisce le modalità ed i requisiti necessari per essere riconosciuti Tecnici Competenti in materia di Rilevamento Acustico;

CONSIDERATO che, nella seduta del 6 maggio 1998, la Commissione di Valutazione di cui alla citata Delibera, ha esaminato, con parere favorevole, la documentazione presentata dal Dott. Giovanni Misasi, nato l'11 gennaio 1959 a Cosenza, al fine di essere riconosciuto "Tecnico Competente in Rilevamento Acustico", che è corrispondente a quanto previsto nel richiamato deliberato;

Su proposta del Presidente della Giunta Regionale – Assessore all'Ambiente, formulata alla stregua delle risultanze della Commissione di valutazione, nonché dell'espressa dichiarazione di regolarità del presente Decreto, resa dal Dirigente preposto al Servizio AA.GG. che si è espresso, anche, sulla non assoggettabilità dell'atto a controllo, ai sensi delle normative vigenti in materia;

DECRETA

Il Sig. Misasi Dott. Giovanni è riconosciuto Tecnico Competente in materia di Rilevamento Acustico, ai sensi dei commi 6 e 7 dell'art. 2 della legge n. 447 del 26/10/85.

Nisticò

DECRETO 12 giugno 1998, n. 6

Legge 26 ottobre 1995, n. 447 – art. 2 – commi 6 e 7 – riconoscimento del Sig. Gatto Ing. Matteo nato l'1 luglio 1965, a Reggio Calabria, quale "tecnico competente in rilevamento acustico".

IL PRESIDENTE DELLA REGIONE

ASSESSORE ALL'AMBIENTE

VISTA la Legge 26 ottobre 1995, n. 447 – "Legge quadro sull'inquinamento acustico" – che stabilisce i principi fondamentali in materia di tutela dell'Ambiente esterno e dell'Ambiente abitativo dall'inquinamento acustico, ai sensi e per gli effetti dell'art. 17 della Costituzione;

VISTI i commi 6 e 7 dell'art. 2 della prefata legge che definisce Tecnico Competente la figura professionale idonea ad effettuare le misurazioni, verificare l'ottemperanza ai valori definiti dalle vigenti norme, redigere i piani di risanamento acustico, svolgere le relative attività di controllo;

VISTA la Delibera della Giunta Regionale n. 3937 del 6 agosto 1997, con la quale la Regione Calabria stabilisce le modalità ed i requisiti necessari per essere riconosciuti Tecnici Competenti in materia di Rilevamento Acustico;

CONSIDERATO che, nella seduta del 6 maggio 1998, la Commissione di Valutazione di cui alla citata Delibera, ha esaminato, con parere favorevole, la documentazione presentata dall'Ing. Matteo Gatto, nato l'1 luglio 1965 a Reggio Calabria, al fine di essere riconosciuto "Tecnico Competente in Rilevamento Acustico", che è corrispondente a quanto previsto nel richiamato deliberato;

Su proposta del Presidente della Giunta Regionale – Assessore all'Ambiente, formulata alla stregua delle risultanze della Commissione di valutazione, nonché dell'espressa dichiarazione di regolarità del presente Decreto, resa dal Dirigente preposto al Servizio AA.GG. che si è espresso, anche, sulla non assoggettabilità dell'atto a controllo, ai sensi delle normative vigenti in materia;

DECRETA

Il Sig. Gatto Ing. Matteo è riconosciuto Tecnico Competente in materia di Rilevamento Acustico, ai sensi dei commi 6 e 7 dell'art. 2 della legge n. 447 del 26/10/85.

Nisticò

DECRETO 12 giugno 1998, n. 7

Legge 26 ottobre 1995, n. 447 – art. 2 – commi 6 e 7 – riconoscimento del Sig. Bevilacqua P.A. Attilio nato il 7 luglio 1947, a Catanzaro, quale "tecnico competente in rilevamento acustico".

IL PRESIDENTE DELLA REGIONE

ASSESSORE ALL'AMBIENTE

VISTA la Legge 26 ottobre 1995, n. 447 – "Legge quadro sull'inquinamento acustico" – che stabilisce i principi fondamentali in materia di tutela dell'Ambiente esterno e dell'Ambiente abitativo dall'inquinamento acustico, ai sensi e per gli effetti dell'art. 17 della Costituzione;

VISTI i commi 6 e 7 dell'art. 2 della prefata legge che definisce Tecnico Competente la figura professionale idonea ad effettuare le misurazioni, verificare l'ottemperanza ai valori definiti dalle vigenti norme, redigere i piani di risanamento acustico, svolgere le relative attività di controllo;

All. 3

Planimetria area di intervento

Grafico delle emissioni – Valori del reticolo

Via degli Eucalipti
Via della Menta
Via del Timo
Via Giuseppe Mercalli
Via Francesco Mascuso
E846
E907
Via Enrico Mattei
Via del Fragassi
Via dei Gelsi
SS107bis
Strada Statale N. 107BIS
Via Gerrio Matteucci
Via delle Conchiglie
© 2017 Google
Google Earth
2004
Data di acquisizione delle immagini: 6/23/2015 39°07'07.51"N 17°05'18.62"E elev 12 m alt 2.83 km

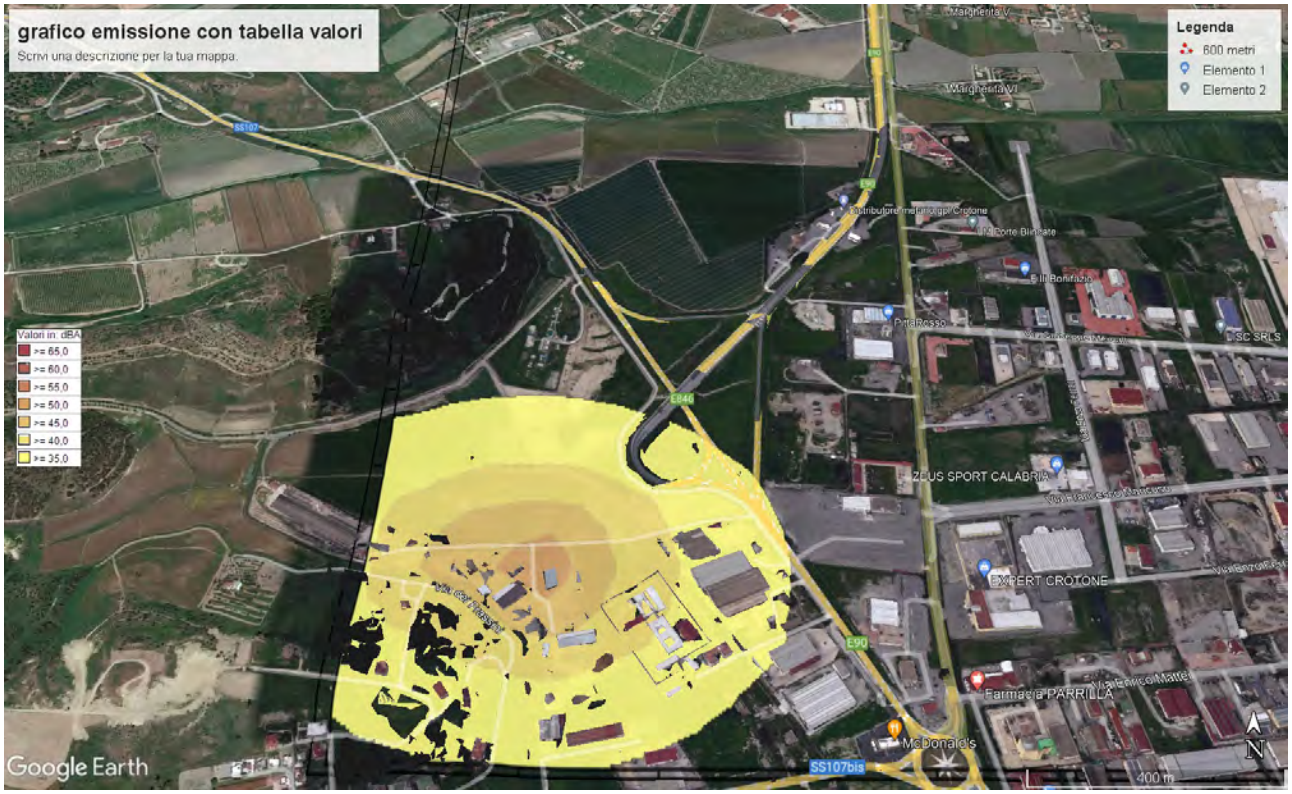
grafico emissione con tabella valori
Scrivi una descrizione per la tua mappa.
Legenda
600 metri
Elemento 1
Elemento 2
Valori in dBA
>= 65,0
>= 60,0
>= 55,0
>= 50,0
>= 45,0
>= 40,0
>= 35,0
ZEUS SPORT CALABRIA
EXPERT CROTONE
Farmacia PARRILLA
McDonald's
SS107bis
E90
E846
Google Earth
400 m

Reticolo Origine	1199123 X(m); 4360551 Y(m) 32N – Coordinate 39°06’’55’.66 N-17°05’’04’.72E
Reticolo Dimensioni	Punti: 50 x 50; Dimensioni cella: 100,0 DX(m) x 100,0 DY(m)
Recettori Discreti	1
Valore Massimo	52,6; [Posizione: 1199423 X(m); 4360951 Y(m) 32N]
Valore Minimo	11,6; [Posizione: 1204023 X(m); 4365451 Y(m) 32N]
Valore Medio	
Valore massimo 1	52,6; [Posizione: 1199423 X(m); 4360951 Y(m) 32N]
Valore massimo 2	49,7; [Posizione: 1199323 X(m); 4360951 Y(m) 32N]
Valore massimo 3	49,4; [Posizione: 1199423 X(m); 4361051 Y(m) 32N]
Valore massimo 4	48,8; [Posizione: 1199423 X(m); 4360851 Y(m) 32N]
Valore massimo 5	47,9; [Posizione: 1199323 X(m); 4361051 Y(m) 32N]
Valore massimo 6	45,7; [Posizione: 1199223 X(m); 4360951 Y(m) 32N]
Valore massimo 7	45,6; [Posizione: 1199523 X(m); 4360951 Y(m) 32N]
Valore massimo 8	44,8; [Posizione: 1199323 X(m); 4360851 Y(m) 32N]
Valore massimo 9	44,3; [Posizione: 1199523 X(m); 4361051 Y(m) 32N]
Valore massimo 10	44,3; [Posizione: 1199223 X(m); 4361051 Y(m) 32N]
Valore massimo 11	43,9; [Posizione: 1199523 X(m); 4360851 Y(m) 32N]
Valore massimo 12	42,2; [Posizione: 1199423 X(m); 4361151 Y(m) 32N]
Valore massimo 13	41,9; [Posizione: 1199323 X(m); 4361151 Y(m) 32N]
Valore massimo 14	41,7; [Posizione: 1199223 X(m); 4360851 Y(m) 32N]
Valore massimo 15	41,4; [Posizione: 1199423 X(m); 4360751 Y(m) 32N]
Valore massimo 16	40,7; [Posizione: 1199323 X(m); 4360751 Y(m) 32N]
Valore massimo 17	40,6; [Posizione: 1199523 X(m); 4361151 Y(m) 32N]
Valore massimo 18	40,5; [Posizione: 1199623 X(m); 4360951 Y(m) 32N]
Valore massimo 19	40,3; [Posizione: 1199223 X(m); 4361151 Y(m) 32N]
Valore massimo 20	40,1; [Posizione: 1199523 X(m); 4360751 Y(m) 32N]

Valore massimo 21	40,0; [Posizione: 1199123 X(m); 4360951 Y(m) 32N]
Valore massimo 22	39,9; [Posizione: 1199623 X(m); 4361051 Y(m) 32N]
Valore massimo 23	39,7; [Posizione: 1199623 X(m); 4360851 Y(m) 32N]
Valore massimo 24	39,6; [Posizione: 1199123 X(m); 4361051 Y(m) 32N]
Valore massimo 25	39,5; [Posizione: 1199634 X(m); 4360862 Y(m) 32N]

BIOCHIMICA CONTROL Crotone

ilac-MRA

ACCREDIA L'ENTE ITALIANO DI ACCREDITAMENTO

LAB N° 0869 L

Rapporto di prova n° 3226/23	Data rapporto di prova 13/12/23

SPETT.LE
CROTONSCAVI
COSTRUZIONI GENERALI SPA
VIA PANTUSA, 32
88900 CROTONE

DATI IDENTIFICATIVI DEL CAMPIONE
Protocollo n°: 3226/23
Denominazione Campione: Piezometro S1
Provenienza campione: Vs. Cantiere in Loc. Cipolla (KR)
Matrice: Acqua
Tipo di campione: Acqua di falda
Campionamento non oggetto di accreditamento: ☒ A cura del Laboratorio secondo IST 10 01 revisione vigente ☐ A cura del Committente
Data / ora campionamento: 28/11/23 - 09.00
Temperatura al campionamento: +17°C
Responsabile campionamento: Ing. R. Franco
Temperatura di trasporto: ---°C
Modalità di trasporto: ☐ Al buio ☒ Al di sotto di 10°C ☐ A Temperatura ambiente ☐ Non rilevante
Data / Ora arrivo campione: 28/11/23 ore 12.00
Temperatura all'accettazione: +7,9°C
Responsabile accettazione: Ing. R. Franco
Data inizio prove: 28/11/23
Data fine prove: 07/12/23
Prova effettuata da: ☒ Ferrarelli ☒ Lucente Firma/e
Normativa di Riferimento: Tab. 2 All. 5 parte V – D. Lgs 152/2006
Note: • Soggiacenza falda: 3,15 m (+) • Profondità pozzo: 6,70 m (+) • Altezza prelievo: 3,50 m (+)

MODIFICHE DEL RAPPORTO DI PROVA
Annulla e sostituisce il precedente RdP n. --- del ---
Motivazione della modifica al RdP: ---
Informazioni modificate: ---

DICHIARAZIONEDI CONFORMITA'
Il campione analizzato rispetta i limiti di legge per i parametri verificati.

Via N. Calipari n°28, 88900, CROTONE
Tel: 096223591. Fax: 096223591
www.biochimicacontrol.it mail-to:
info@biochimicacontrol.it

Rapporto di prova n° 3226/23	Data rapporto di prova 13/12/23

	Prova	U. M.	Valore rilevato	Incertezza K=2; P=95%	Metodiche applicate	Limiti tab.2 D. Lgs n. 152/06
*	OSSIGENO DISCIOLTO	% saturazione	79,7	---	METODO ELETTROCHIMICO	---
*	CONDUCIBILITA'	µS/cm	1897	---	APAT CNR IRSA 2030 Man 29 2003	---
*	CIANURI LIBERI	µg/l	<10,0	---	APAT CNR IRSA 4070 Man 29 2003	50
*	BORO	µg/l	238		UNI EN ISO 17294-2:2016	1000
	SOLFATI	mg/l	125	---	UNI EN ISO 10304-1:2009	250
	FLUORURI	µg/l	974	---	UNI EN ISO 10304-1:2009	1500
*	NITRITI	µg/l	<0,05	---	UNI EN ISO 10304-1:2009	500
*	ALLUMINIO	µg/l	3	---	UNI EN ISO 17294-2:2016	200
*	ANTIMONIO	µg/l	3	---	UNI EN ISO 17294-2:2016	5
*	ARGENTO	µg/l	<0,1	---	UNI EN ISO 17294-2:2016	10
*	ARSENICO	µg/l	3	---	UNI EN ISO 17294-2:2016	10
*	BERILIO	µg/l	<0,1	---	UNI EN ISO 17294-2:2016	4
*	COBALTO	µg/l	0,4	---	UNI EN ISO 17294-2:2016	50
*	CADMIO	µg/l	<0,1	---	UNI EN ISO 17294-2:2016	5
*	CROMO TOT.	µg/l	1	---	UNI EN ISO 17294-2:2016	50
*	CROMO VI	µg/l	<0,1	---	UNI EN ISO 17294-2:2016	5
*	FERRO	µg/l	134	---	UNI EN ISO 17294-2:2016	200
*	MANGANESE	µg/l	1	---	UNI EN ISO 17294-2:2016	50
*	MERCURIO	µg/l	0,4	---	UNI EN ISO 17294-2:2016	1
*	NICHEL	µg/l	3	---	UNI EN ISO 17294-2:2016	20
*	PIOMBO	µg/l	0,2	---	UNI EN ISO 17294-2:2016	10
*	RAME	µg/l	12	---	UNI EN ISO 17294-2:2016	1000
*	SELENIO	µg/l	1	---	UNI EN ISO 17294-2:2016	10
*	TALLIO	µg/l	0,2	---	UNI EN ISO 17294-2:2016	10
*	ZINCO	µg/l	47	---	UNI EN ISO 17294-2:2016	3000
*	IDROCARBURI TOTALI (n-esano)	µg/l	<10,0	---	APAT CNR IRSA 5160 A2 Man 29 2003	350
*	BENZENE	µg/l	<0,1	---	APAT CNR IRSA 5140 A2 Man 29 2003	1
*	ETILBENZENE	µg/l	<0,1	---	APAT CNR IRSA 5140 A2 Man 29 2003	50
*	STIRENE	µg/l	<0,1	---	APAT CNR IRSA 5140 A2 Man 29 2003	25
*	TOLUENE	µg/l	<0,1	---	APAT CNR IRSA 5140 A2 Man 29 2003	15
*	PARA-XILENE	µg/l	<0,1	---	APAT CNR IRSA 5140 A2 Man 29 2003	10
*	BENZO (a) ANTRACENE	µg/l	<0,01	---	APAT CNR IRSA 5080 Man 29 2003	0,1
*	BENZO (a) PIRENE	µg/l	<0,001	---	APAT CNR IRSA 5080 Man 29 2003	0,01
*	BENZO (b) FLUORANTENE	µg/l	<0,01	---	APAT CNR IRSA 5080 Man 29 2003	0,1
*	BENZO (k) FLUORANTENE	µg/l	<0,001	---	APAT CNR IRSA 5080 Man 29 2003	0,05
*	BENZO (g, h, i) PERILENE	µg/l	<0,001	---	APAT CNR IRSA 5080 Man 29 2003	0,01
*	CRISENE	µg/l	<0,01	---	APAT CNR IRSA 5080 Man 29 2003	5
*	DIBENZO (a, h) ANTRACENE	µg/l	<0,001	---	APAT CNR IRSA 5080 Man 29 2003	0,01
*	INDENO (1,2,3 – c,d) PIRENE	µg/l	<0,01	---	APAT CNR IRSA 5080 Man 29 2003	0,1
*	PIRENE	µg/l	<0,01	---	APAT CNR IRSA 5080 Man 29 2003	50
*	IPA (SOMMATORIA)	µg/l	<0,01	---	APAT CNR IRSA 5080 Man 29 2003	0,1
*	MONOCLOBENZENE	µg/l	<0,01	---	EPA 3545A 2007 + EPA 8270D 2007	40
*	1,2 DICLOROBENZENE	µg/l	<0,01	---	EPA 3545A 2007 + EPA 8270D 2007	270
*	1,4 DICLOROBENZENE	µg/l	<0,01	---	EPA 3545A 2007 + EPA 8270D 2007	0,5
*	1,2,4 TRICLOROBENZENE	µg/l	<0,01	---	EPA 3545A 2007 + EPA 8270D 2007	190
*	1,2,4,5 TETRACLOROBENZENE	µg/l	<0,01	---	EPA 3545A 2007 + EPA 8270D 2007	1,8
*	PENTACLOROBENZENE	µg/l	<0,01	---	EPA 3545A 2007 + EPA 8270D 2007	5
*	ESACLOROBENZENE	µg/l	<0,001	---	EPA 3545A 2007 + EPA 8270D 2007	0,01
*	2-CLOROFENOLO	µg/l	<0,01	---	APAT CNR IRSA 5070 A1Man 29 2003	180
*	2,4 DICLOROFENOLO	µg/l	<0,01	---	APAT CNR IRSA 5070 A1Man 29 2003	110
*	2,4,6 TRICLOROFENOLO	µg/l	<0,01	---	APAT CNR IRSA 5070 A1Man 29 2003	5
*	PENTACLOROFENOLO	µg/l	<0,01	---	APAT CNR IRSA 5070 A1Man 29 2003	0,5
*	CLOROMETANO	µg/l	<0,01	---	APAT CNR IRSA 5150 A1Man 29 2003	1,5
*	TRICLOROMETANO	µg/l	<0,01	---	APAT CNR IRSA 5150 A1Man 29 2003	0,15
*	CLORURO DI VINILE	µg/l	<0,01	---	APAT CNR IRSA 5150 A1Man 29 2003	0,5
*	1,2-DICLOROETANO	µg/l	<0,01	---	APAT CNR IRSA 5150 A1Man 29 2003	3
*	1,1 DICLOROETILENE	µg/l	<0,001	---	APAT CNR IRSA 5150 A1Man 29 2003	0,05
	TRICLOROETILENE	µg/l	<0,01	---	APAT CNR IRSA 5150 A1Man 29 2003	1,5
	TETRACLOROETILENE	µg/l	<0,01	---	APAT CNR IRSA 5150 A1Man 29 2003	1,1

Via N. Calipari n°28, 88900, CROTONE
Tel: 096223591. Fax: 096223591
www.biochimicacontrol.it mail-to:
info@biochimicacontrol.it

Rapporto di prova n° 3226/23	Data rapporto di prova 13/12/23

Prova	U. M.	Valore rilevato	Incertezza K=2; P=95%	Metodiche applicate	Limiti tab.2 D. Lgs n. 152/06
* ESACLOROBUTADIENE	µg/l	<0,01	---	APAT CNR IRSA 5150 A1Man 29 2003	0,15
* ORGANOALOGENATI (SOMMATORIA)	µg/l	<0,01	---	APAT CNR IRSA 5150 A1Man 29 2003	10
* 1,1 DICLOROETANO	µg/l	<0,01	---	APAT CNR IRSA 5150 A1Man 29 2003	810
* 1,2 DICLOROETILENE	µg/l	<0,01		APAT CNR IRSA 5150 A1Man 29 2003	60
* 1,2 DICLOROPROPANO	µg/l	<0,01	---	APAT CNR IRSA 5150 A1Man 29 2003	0,15
* 1,1,2 TRICLOROETANO	µg/l	<0,01	---	APAT CNR IRSA 5150 A1Man 29 2003	0,2
* 1,2,3 TRICLOROPROPANO	µg/l	<0,0001	---	APAT CNR IRSA 5150 A1Man 29 2003	0,001
* 1,1,2,2 TETRACLOROETANO	µg/l	<0,001	---	APAT CNR IRSA 5150 A1Man 29 2003	0,05
* TRIBROMOMETANO	µg/l	<0,01	---	APAT CNR IRSA 5150 A1Man 29 2003	0,3
* 1,2-DIBROMOETANO	µg/l	<0,0001	---	APAT CNR IRSA 5150 A1Man 29 2003	0,001
* DIBROMOCLOROMETANO	µg/l	<0,01	---	APAT CNR IRSA 5150 A1Man 29 2003	0,13
* BROMODICLOROMETANO	µg/l	<0,01	---	APAT CNR IRSA 5150 A1Man 29 2003	0,17
* ANILINA	µg/l	<0,1	---	EPA 8270 D 2007	10
* DIFENILAMINA	µg/l	<0,1	---	EPA 8270 D 2007	910
* p TOLUIDINA	µg/l	<0,1	---	EPA 8270 D 2007	0,35
* PCB	µg/l	<0,001	---	APAT CNR IRSA 5110 MAN 29 2003	0,01

Note

I risultati contenuti nel presente rapporto di prova si riferiscono al solo campione prelevato o ricevuto e sottoposto a prova.

Se il campionamento è a carico del cliente o del produttore, i risultati dell'analisi si riferiscono al campione così come ricevuto.

Se il campionamento è a carico dal laboratorio, i risultati dell'analisi si riferiscono al campione così come prelevato.

Il laboratorio non si assume alcuna responsabilità in merito alle informazioni fornite dal cliente stesso o dal produttore, inclusa la corrispondenza tra i dati identificativi del campione ricevuto e l'intera partita di materiale dalla quale si afferma essere stato prelevato il campione.

Il presente rapporto di prova non può essere riprodotto parzialmente salvo autorizzazione scritta di BIOCHIMICA CONTROL s.r.l.

Nella formulazione della dichiarazione di conformità rispetto ai limiti o specifiche il laboratorio non tiene conto dell'incertezza di misura, salvo diverse disposizioni normative o richieste da parte del cliente.

Per le analisi chimiche quando riportata, l'incertezza di misura viene espressa come incertezza estesa U con fattore di copertura k=2 con livello di fiducia al 95%. Per le analisi microbiologiche su acque quando riportata, l'incertezza di misura viene espressa come intervallo di fiducia secondo ISO 8199:2018. Per le analisi microbiologiche su alimenti viene riportata l'incertezza estesa stimata secondo ISO 19036 con fattore di copertura k=2 con livello di fiducia al 95%; l'incertezza combinata è considerata uguale alla deviazione standard di riproducibilità interlaboratorio.

Eventuali dati identificati con il simbolo + sono forniti dal committente dell'analisi; il laboratorio non si assume la responsabilità dei dati forniti dal committente che possono influenzare la validità dei risultati.

(U.M.) Unità di misura.

(*) Le attività così contrassegnate non sono Accreditate da Accredia.

(#) Le attività così contrassegnate sono in Subappalto.

(+) Dati forniti dal cliente.

Il risultato così come espresso in unità di misura è stato ottenuto mediante elaborazione dei dati espressamente dichiarati da chi ha eseguito il campionamento.

OPINIONI E INTERPRETAZIONI - NON OGGETTO DELL' ACCREDITAMENTO ACCREDIA

Approvazione

Andrea Ferrarelli

ORDINE REGIONALE DEI CHIMICI E DEI FISICI DELLA CALABRIA
Dott. Andrea Ferrarelli
Chimico N. 668 Sez. A

FINE RAPPORTO DI PROVA

Via N. Calipari n°28, 88900, CROTONE
Tel: 096223591. Fax: 096223591
www.biochimicacontrol.it mail-to:
info@biochimicacontrol.it

BIOCHIMICA CONTROL Crotone

ilac-MRA

ACCREDIA L'ENTE ITALIANO DI ACCREDITAMENTO

LAB N° 0869 L

Rapporto di prova n° 3230/23	Data rapporto di prova 13/12/23

SPETT.LE
CROTONSCAVI
COSTRUZIONI GENERALI SPA
VIA PANTUSA, 32
88900 CROTONE

DATI IDENTIFICATIVI DEL CAMPIONE
Protocollo n°: 3230/23
Denominazione Campione: Piezometro S5
Provenienza campione: Vs. Cantiere in Loc. Cipolla (KR)
Matrice: Acqua
Tipo di campione: Acqua di falda
Campionamento non oggetto di accreditamento: ☒ A cura del Laboratorio secondo IST 10 01 revisione vigente ☐ A cura del Committente
Data / ora campionamento: 28/11/23 - 09.30
Temperatura al campionamento: +19,4°C
Responsabile campionamento: Ing. R. Franco
Temperatura di trasporto: ---°C
Modalità di trasporto: ☐ Al buio ☒ Al di sotto di 10°C ☐ A Temperatura ambiente ☐ Non rilevante
Data / Ora arrivo campione: 28/11/23 ore 12.00
Temperatura all'accettazione: +7,9°C
Responsabile accettazione: Ing. R. Franco
Data inizio prove: 28/11/23
Data fine prove: 07/12/23
Prova effettuata da: ☒ Ferrarelli ☒ Lucente Firma/e
Normativa di Riferimento: Tab. 2 All. 5 parte V – D. Lgs 152/2006
Note: • Soggiacenza falda: 5,35 m (+) • Profondità pozzo: 5,60 m (+) • Altezza prelievo: 5,40 m (+)

MODIFICHE DEL RAPPORTO DI PROVA
Annulla e sostituisce il precedente RdP n. --- del ---
Motivazione della modifica al RdP: ---
Informazioni modificate: ---

DICHIARAZIONEDI CONFORMITA'
Il campione analizzato rispetta i limiti di legge per i parametri verificati.

Via N. Calipari n°28, 88900, CROTONE
Tel: 096223591. Fax: 096223591
www.biochimicacontrol.it mail-to:
info@biochimicacontrol.it

Rapporto di prova n° 3230/23	Data rapporto di prova 13/12/23

	Prova	U. M.	Valore rilevato	Incertezza K=2; P=95%	Metodiche applicate	Limiti tab.2 D. Lgs n. 152/06
*	OSSIGENO DISCIOLTO	% saturazione	69,7	---	METODO ELETTROCHIMICO	---
*	CONDUCIBILITA'	µS/cm	1744	---	APAT CNR IRSA 2030 Man 29 2003	---
*	CIANURI LIBERI	µg/l	<10,0	---	APAT CNR IRSA 4070 Man 29 2003	50
*	BORO	µg/l	179		UNI EN ISO 17294-2:2016	1000
	SOLFATI	mg/l	31	---	UNI EN ISO 10304-1:2009	250
	FLUORURI	µg/l	120	---	UNI EN ISO 10304-1:2009	1500
*	NITRITI	µg/l	<0,05	---	UNI EN ISO 10304-1:2009	500
*	ALLUMINIO	µg/l	1	---	UNI EN ISO 17294-2:2016	200
*	ANTIMONIO	µg/l	1	---	UNI EN ISO 17294-2:2016	5
*	ARGENTO	µg/l	<0,1	---	UNI EN ISO 17294-2:2016	10
*	ARSENICO	µg/l	1	---	UNI EN ISO 17294-2:2016	10
*	BERILIO	µg/l	<0,1	---	UNI EN ISO 17294-2:2016	4
*	COBALTO	µg/l	0,6	---	UNI EN ISO 17294-2:2016	50
*	CADMIO	µg/l	<0,1	---	UNI EN ISO 17294-2:2016	5
*	CROMO TOT.	µg/l	0,1	---	UNI EN ISO 17294-2:2016	50
*	CROMO VI	µg/l	<0,1	---	UNI EN ISO 17294-2:2016	5
*	FERRO	µg/l	134	---	UNI EN ISO 17294-2:2016	200
*	MANGANESE	µg/l	30	---	UNI EN ISO 17294-2:2016	50
*	MERCURIO	µg/l	0,4	---	UNI EN ISO 17294-2:2016	1
*	NICHEL	µg/l	2	---	UNI EN ISO 17294-2:2016	20
*	PIOMBO	µg/l	0,1	---	UNI EN ISO 17294-2:2016	10
*	RAME	µg/l	6	---	UNI EN ISO 17294-2:2016	1000
*	SELENIO	µg/l	0,3	---	UNI EN ISO 17294-2:2016	10
*	TALLIO	µg/l	<0,1	---	UNI EN ISO 17294-2:2016	10
*	ZINCO	µg/l	18	---	UNI EN ISO 17294-2:2016	3000
*	IDROCARBURI TOTALI (n-esano)	µg/l	<10,0	---	APAT CNR IRSA 5160 A2 Man 29 2003	350
*	BENZENE	µg/l	<0,1	---	APAT CNR IRSA 5140 A2 Man 29 2003	1
*	ETILBENZENE	µg/l	<0,1	---	APAT CNR IRSA 5140 A2 Man 29 2003	50
*	STIRENE	µg/l	<0,1	---	APAT CNR IRSA 5140 A2 Man 29 2003	25
*	TOLUENE	µg/l	<0,1	---	APAT CNR IRSA 5140 A2 Man 29 2003	15
*	PARA-XILENE	µg/l	<0,1	---	APAT CNR IRSA 5140 A2 Man 29 2003	10
*	BENZO (a) ANTRACENE	µg/l	<0,01	---	APAT CNR IRSA 5080 Man 29 2003	0,1
*	BENZO (a) PIRENE	µg/l	<0,001	---	APAT CNR IRSA 5080 Man 29 2003	0,01
*	BENZO (b) FLUORANTENE	µg/l	<0,01	---	APAT CNR IRSA 5080 Man 29 2003	0,1
*	BENZO (k) FLUORANTENE	µg/l	<0,001	---	APAT CNR IRSA 5080 Man 29 2003	0,05
*	BENZO (g, h, i) PERILENE	µg/l	<0,001	---	APAT CNR IRSA 5080 Man 29 2003	0,01
*	CRISENE	µg/l	<0,01	---	APAT CNR IRSA 5080 Man 29 2003	5
*	DIBENZO (a, h) ANTRACENE	µg/l	<0,001	---	APAT CNR IRSA 5080 Man 29 2003	0,01
*	INDENO (1,2,3 – c,d) PIRENE	µg/l	<0,01	---	APAT CNR IRSA 5080 Man 29 2003	0,1
*	PIRENE	µg/l	<0,01	---	APAT CNR IRSA 5080 Man 29 2003	50
*	IPA (SOMMATORIA)	µg/l	<0,01	---	APAT CNR IRSA 5080 Man 29 2003	0,1
*	MONOCLOBENZENE	µg/l	<0,01	---	EPA 3545A 2007 + EPA 8270D 2007	40
*	1,2 DICLOROBENZENE	µg/l	<0,01	---	EPA 3545A 2007 + EPA 8270D 2007	270
*	1,4 DICLOROBENZENE	µg/l	<0,01	---	EPA 3545A 2007 + EPA 8270D 2007	0,5
*	1,2,4 TRICLOROBENZENE	µg/l	<0,01	---	EPA 3545A 2007 + EPA 8270D 2007	190
*	1,2,4,5 TETRACLOROBENZENE	µg/l	<0,01	---	EPA 3545A 2007 + EPA 8270D 2007	1,8
*	PENTACLOROBENZENE	µg/l	<0,01	---	EPA 3545A 2007 + EPA 8270D 2007	5
*	ESACLOROBENZENE	µg/l	<0,001	---	EPA 3545A 2007 + EPA 8270D 2007	0,01
*	2-CLOROFENOLO	µg/l	<0,01	---	APAT CNR IRSA 5070 A1Man 29 2003	180
*	2,4 DICLOROFENOLO	µg/l	<0,01	---	APAT CNR IRSA 5070 A1Man 29 2003	110
*	2,4,6 TRICLOROFENOLO	µg/l	<0,01	---	APAT CNR IRSA 5070 A1Man 29 2003	5
*	PENTACLOROFENOLO	µg/l	<0,01	---	APAT CNR IRSA 5070 A1Man 29 2003	0,5
*	CLOROMETANO	µg/l	<0,01	---	APAT CNR IRSA 5150 A1Man 29 2003	1,5
*	TRICLOROMETANO	µg/l	<0,01	---	APAT CNR IRSA 5150 A1Man 29 2003	0,15
*	CLORURO DI VINILE	µg/l	<0,01	---	APAT CNR IRSA 5150 A1Man 29 2003	0,5
*	1,2-DICLOROETANO	µg/l	<0,01	---	APAT CNR IRSA 5150 A1Man 29 2003	3
*	1,1 DICLOROETILENE	µg/l	<0,001	---	APAT CNR IRSA 5150 A1Man 29 2003	0,05
	TRICLOROETILENE	µg/l	<0,01	---	APAT CNR IRSA 5150 A1Man 29 2003	1,5
	TETRACLOROETILENE	µg/l	<0,01	---	APAT CNR IRSA 5150 A1Man 29 2003	1,1

Via N. Calipari n°28, 88900, CROTONE
Tel: 096223591. Fax: 096223591
www.biochimicacontrol.it mail-to:
info@biochimicacontrol.it

Rapporto di prova n° 3230/23	Data rapporto di prova 13/12/23

Prova	U. M.	Valore rilevato	Incertezza K=2; P=95%	Metodiche applicate	Limiti tab.2 D. Lgs n. 152/06
* ESACLOROBUTADIENE	µg/l	<0,01	---	APAT CNR IRSA 5150 A1Man 29 2003	0,15
* ORGANOALOGENATI (SOMMATORIA)	µg/l	<0,01	---	APAT CNR IRSA 5150 A1Man 29 2003	10
* 1,1 DICLOROETANO	µg/l	<0,01	---	APAT CNR IRSA 5150 A1Man 29 2003	810
* 1,2 DICLOROETILENE	µg/l	<0,01		APAT CNR IRSA 5150 A1Man 29 2003	60
* 1,2 DICLOROPROPANO	µg/l	<0,01	---	APAT CNR IRSA 5150 A1Man 29 2003	0,15
* 1,1,2 TRICLOROETANO	µg/l	<0,01	---	APAT CNR IRSA 5150 A1Man 29 2003	0,2
* 1,2,3 TRICLOROPROPANO	µg/l	<0,0001	---	APAT CNR IRSA 5150 A1Man 29 2003	0,001
* 1,1,2,2 TETRACLOROETANO	µg/l	<0,001	---	APAT CNR IRSA 5150 A1Man 29 2003	0,05
* TRIBROMOMETANO	µg/l	<0,01	---	APAT CNR IRSA 5150 A1Man 29 2003	0,3
* 1,2-DIBROMOETANO	µg/l	<0,0001	---	APAT CNR IRSA 5150 A1Man 29 2003	0,001
* DIBROMOCLOROMETANO	µg/l	<0,01	---	APAT CNR IRSA 5150 A1Man 29 2003	0,13
* BROMODICLOROMETANO	µg/l	<0,01	---	APAT CNR IRSA 5150 A1Man 29 2003	0,17
* ANILINA	µg/l	<0,1	---	EPA 8270 D 2007	10
* DIFENILAMINA	µg/l	<0,1	---	EPA 8270 D 2007	910
* p TOLUIDINA	µg/l	<0,1	---	EPA 8270 D 2007	0,35
* PCB	µg/l	<0,001	---	APAT CNR IRSA 5110 MAN 29 2003	0,01

Note

I risultati contenuti nel presente rapporto di prova si riferiscono al solo campione prelevato o ricevuto e sottoposto a prova.

Se il campionamento è a carico del cliente o del produttore, i risultati dell'analisi si riferiscono al campione così come ricevuto.

Se il campionamento è a carico dal laboratorio, i risultati dell'analisi si riferiscono al campione così come prelevato.

Il laboratorio non si assume alcuna responsabilità in merito alle informazioni fornite dal cliente stesso o dal produttore, inclusa la corrispondenza tra i dati identificativi del campione ricevuto e l'intera partita di materiale dalla quale si afferma essere stato prelevato il campione.

Il presente rapporto di prova non può essere riprodotto parzialmente salvo autorizzazione scritta di BIOCHIMICA CONTROL s.r.l.

Nella formulazione della dichiarazione di conformità rispetto ai limiti o specifiche il laboratorio non tiene conto dell'incertezza di misura, salvo diverse disposizioni normative o richieste da parte del cliente.

Per le analisi chimiche quando riportata, l'incertezza di misura viene espressa come incertezza estesa U con fattore di copertura k=2 con livello di fiducia al 95%. Per le analisi microbiologiche su acque quando riportata, l'incertezza di misura viene espressa come intervallo di fiducia secondo ISO 8199:2018. Per le analisi microbiologiche su alimenti viene riportata l'incertezza estesa stimata secondo ISO 19036 con fattore di copertura k=2 con livello di fiducia al 95%; l'incertezza combinata è considerata uguale alla deviazione standard di riproducibilità interlaboratorio.

Eventuali dati identificati con il simbolo + sono forniti dal committente dell'analisi; il laboratorio non si assume la responsabilità dei dati forniti dal committente che possono influenzare la validità dei risultati.

(U.M.) Unità di misura.

(*) Le attività così contrassegnate non sono Accreditate da Accredia.

(#) Le attività così contrassegnate sono in Subappalto.

(+) Dati forniti dal cliente.

Il risultato così come espresso in unità di misura è stato ottenuto mediante elaborazione dei dati espressamente dichiarati da chi ha eseguito il campionamento.

OPINIONI E INTERPRETAZIONI - NON OGGETTO DELL' ACCREDITAMENTO ACCREDIA

Approvazione

Andrea Ferrarelli

ORDINE REGIONALE DEI CHIMICI E DEI FISICI DELLA CALABRIA
Dott. Andrea Ferrarelli
Chimico N. 668 Sez. A

FINE RAPPORTO DI PROVA

Via N. Calipari n°28, 88900, CROTONE
Tel: 096223591. Fax: 096223591
www.biochimicacontrol.it mail-to:
info@biochimicacontrol.it

BIOCHIMICA CONTROL Crotone

ilac-MRA

ACCREDIA L'ENTE ITALIANO DI ACCREDITAMENTO

LAB N° 0869 L

Rapporto di prova n° 3231/23	Data rapporto di prova 13/12/23

SPETT.LE
CROTONSCAVI
COSTRUZIONI GENERALI SPA
VIA PANTUSA, 32
88900 CROTONE

DATI IDENTIFICATIVI DEL CAMPIONE
Protocollo n°: 3231/23
Denominazione Campione: Piezometro S6
Provenienza campione: Vs. Cantiere in Loc. Cipolla (KR)
Matrice: Acqua
Tipo di campione: Acqua di falda
Campionamento non oggetto di accreditamento: ☒ A cura del Laboratorio secondo IST 10 01 revisione vigente ☐ A cura del Committente
Data / ora campionamento: 28/11/23 - 10.00
Temperatura al campionamento: +16,9°C
Responsabile campionamento: Ing. R. Franco
Temperatura di trasporto: ---°C
Modalità di trasporto: ☐ Al buio ☒ Al di sotto di 10°C ☐ A Temperatura ambiente ☐ Non rilevante
Data / Ora arrivo campione: 28/11/23 ore 12.00
Temperatura all'accettazione: +7,9°C
Responsabile accettazione: Ing. R. Franco
Data inizio prove: 28/11/23
Data fine prove: 07/12/23
Prova effettuata da: ☒ Ferrarelli ☒ Lucente Firma/e
Normativa di Riferimento: Tab. 2 All. 5 parte V – D. Lgs 152/2006
Note: • Soggiacenza falda: 3,15 m (+) • Profondità pozzo: 5,70 m (+) • Altezza prelievo: 3,50 m (+)

MODIFICHE DEL RAPPORTO DI PROVA
Annulla e sostituisce il precedente RdP n. --- del ---
Motivazione della modifica al RdP: ---
Informazioni modificate: ---

DICHIARAZIONEDI CONFORMITA'
Il campione analizzato rispetta i limiti di legge per i parametri verificati.

Via N. Calipari n°28, 88900, CROTONE
Tel: 096223591. Fax: 096223591
www.biochimicacontrol.it mail-to:
info@biochimicacontrol.it

Rapporto di prova n° 3231/23	Data rapporto di prova 13/12/23

	Prova	U. M.	Valore rilevato	Incertezza K=2; P=95%	Metodiche applicate	Limiti tab.2 D. Lgs n. 152/06
*	OSSIGENO DISCIOLTO	% saturazione	69,7	---	METODO ELETTROCHIMICO	---
*	CONDUCIBILITA'	µS/cm	1744	---	APAT CNR IRSA 2030 Man 29 2003	---
*	CIANURI LIBERI	µg/l	<10,0	---	APAT CNR IRSA 4070 Man 29 2003	50
*	BORO	µg/l	158		UNI EN ISO 17294-2:2016	1000
	SOLFATI	mg/l	115	---	UNI EN ISO 10304-1:2009	250
	FLUORURI	µg/l	991	---	UNI EN ISO 10304-1:2009	1500
*	NITRITI	µg/l	<0,05	---	UNI EN ISO 10304-1:2009	500
*	ALLUMINIO	µg/l	6	---	UNI EN ISO 17294-2:2016	200
*	ANTIMONIO	µg/l	1	---	UNI EN ISO 17294-2:2016	5
*	ARGENTO	µg/l	<0,1	---	UNI EN ISO 17294-2:2016	10
*	ARSENICO	µg/l	2	---	UNI EN ISO 17294-2:2016	10
*	BERILIO	µg/l	<0,1	---	UNI EN ISO 17294-2:2016	4
*	COBALTO	µg/l	0,1	---	UNI EN ISO 17294-2:2016	50
*	CADMIO	µg/l	0,1	---	UNI EN ISO 17294-2:2016	5
*	CROMO TOT.	µg/l	1	---	UNI EN ISO 17294-2:2016	50
*	CROMO VI	µg/l	<0,1	---	UNI EN ISO 17294-2:2016	5
*	FERRO	µg/l	31	---	UNI EN ISO 17294-2:2016	200
*	MANGANESE	µg/l	22	---	UNI EN ISO 17294-2:2016	50
*	MERCURIO	µg/l	0,4	---	UNI EN ISO 17294-2:2016	1
*	NICHEL	µg/l	5	---	UNI EN ISO 17294-2:2016	20
*	PIOMBO	µg/l	0,8	---	UNI EN ISO 17294-2:2016	10
*	RAME	µg/l	23	---	UNI EN ISO 17294-2:2016	1000
*	SELENIO	µg/l	1	---	UNI EN ISO 17294-2:2016	10
*	TALLIO	µg/l	<0,1	---	UNI EN ISO 17294-2:2016	10
*	ZINCO	µg/l	419	---	UNI EN ISO 17294-2:2016	3000
*	IDROCARBURI TOTALI (n-esano)	µg/l	<10,0	---	APAT CNR IRSA 5160 A2 Man 29 2003	350
*	BENZENE	µg/l	<0,1	---	APAT CNR IRSA 5140 A2 Man 29 2003	1
*	ETILBENZENE	µg/l	<0,1	---	APAT CNR IRSA 5140 A2 Man 29 2003	50
*	STIRENE	µg/l	<0,1	---	APAT CNR IRSA 5140 A2 Man 29 2003	25
*	TOLUENE	µg/l	<0,1	---	APAT CNR IRSA 5140 A2 Man 29 2003	15
*	PARA-XILENE	µg/l	<0,1	---	APAT CNR IRSA 5140 A2 Man 29 2003	10
*	BENZO (a) ANTRACENE	µg/l	<0,01	---	APAT CNR IRSA 5080 Man 29 2003	0,1
*	BENZO (a) PIRENE	µg/l	<0,001	---	APAT CNR IRSA 5080 Man 29 2003	0,01
*	BENZO (b) FLUORANTENE	µg/l	<0,01	---	APAT CNR IRSA 5080 Man 29 2003	0,1
*	BENZO (k) FLUORANTENE	µg/l	<0,001	---	APAT CNR IRSA 5080 Man 29 2003	0,05
*	BENZO (g, h, i) PERILENE	µg/l	<0,001	---	APAT CNR IRSA 5080 Man 29 2003	0,01
*	CRISENE	µg/l	<0,01	---	APAT CNR IRSA 5080 Man 29 2003	5
*	DIBENZO (a, h) ANTRACENE	µg/l	<0,001	---	APAT CNR IRSA 5080 Man 29 2003	0,01
*	INDENO (1,2,3 – c,d) PIRENE	µg/l	<0,01	---	APAT CNR IRSA 5080 Man 29 2003	0,1
*	PIRENE	µg/l	<0,01	---	APAT CNR IRSA 5080 Man 29 2003	50
*	IPA (SOMMATORIA)	µg/l	<0,01	---	APAT CNR IRSA 5080 Man 29 2003	0,1
*	MONOCLOBENZENE	µg/l	<0,01	---	EPA 3545A 2007 + EPA 8270D 2007	40
*	1,2 DICLOROBENZENE	µg/l	<0,01	---	EPA 3545A 2007 + EPA 8270D 2007	270
*	1,4 DICLOROBENZENE	µg/l	<0,01	---	EPA 3545A 2007 + EPA 8270D 2007	0,5
*	1,2,4 TRICLOROBENZENE	µg/l	<0,01	---	EPA 3545A 2007 + EPA 8270D 2007	190
*	1,2,4,5 TETRACLOROBENZENE	µg/l	<0,01	---	EPA 3545A 2007 + EPA 8270D 2007	1,8
*	PENTACLOROBENZENE	µg/l	<0,01	---	EPA 3545A 2007 + EPA 8270D 2007	5
*	ESACLOROBENZENE	µg/l	<0,001	---	EPA 3545A 2007 + EPA 8270D 2007	0,01
*	2-CLOROFENOLO	µg/l	<0,01	---	APAT CNR IRSA 5070 A1Man 29 2003	180
*	2,4 DICLOROFENOLO	µg/l	<0,01	---	APAT CNR IRSA 5070 A1Man 29 2003	110
*	2,4,6 TRICLOROFENOLO	µg/l	<0,01	---	APAT CNR IRSA 5070 A1Man 29 2003	5
*	PENTACLOROFENOLO	µg/l	<0,01	---	APAT CNR IRSA 5070 A1Man 29 2003	0,5
*	CLOROMETANO	µg/l	<0,01	---	APAT CNR IRSA 5150 A1Man 29 2003	1,5
*	TRICLOROMETANO	µg/l	<0,01	---	APAT CNR IRSA 5150 A1Man 29 2003	0,15
*	CLORURO DI VINILE	µg/l	<0,01	---	APAT CNR IRSA 5150 A1Man 29 2003	0,5
*	1,2-DICLOROETANO	µg/l	<0,01	---	APAT CNR IRSA 5150 A1Man 29 2003	3
*	1,1 DICLOROETILENE	µg/l	<0,001	---	APAT CNR IRSA 5150 A1Man 29 2003	0,05
	TRICLOROETILENE	µg/l	<0,01	---	APAT CNR IRSA 5150 A1Man 29 2003	1,5
	TETRACLOROETILENE	µg/l	<0,01	---	APAT CNR IRSA 5150 A1Man 29 2003	1,1

Via N. Calipari n°28, 88900, CROTONE
Tel: 096223591. Fax: 096223591
www.biochimicacontrol.it mail-to:
info@biochimicacontrol.it

Rapporto di prova n° 3231/23	Data rapporto di prova 13/12/23

Prova	U. M.	Valore rilevato	Incertezza K=2; P=95%	Metodiche applicate	Limiti tab.2 D. Lgs n. 152/06
* ESACLOROBUTADIENE	µg/l	<0,01	---	APAT CNR IRSA 5150 A1Man 29 2003	0,15
* ORGANOALOGENATI (SOMMATORIA)	µg/l	<0,01	---	APAT CNR IRSA 5150 A1Man 29 2003	10
* 1,1 DICLOROETANO	µg/l	<0,01	---	APAT CNR IRSA 5150 A1Man 29 2003	810
* 1,2 DICLOROETILENE	µg/l	<0,01		APAT CNR IRSA 5150 A1Man 29 2003	60
* 1,2 DICLOROPROPANO	µg/l	<0,01	---	APAT CNR IRSA 5150 A1Man 29 2003	0,15
* 1,1,2 TRICLOROETANO	µg/l	<0,01	---	APAT CNR IRSA 5150 A1Man 29 2003	0,2
* 1,2,3 TRICLOROPROPANO	µg/l	<0,0001	---	APAT CNR IRSA 5150 A1Man 29 2003	0,001
* 1,1,2,2 TETRACLOROETANO	µg/l	<0,001	---	APAT CNR IRSA 5150 A1Man 29 2003	0,05
* TRIBROMOMETANO	µg/l	<0,01	---	APAT CNR IRSA 5150 A1Man 29 2003	0,3
* 1,2-DIBROMOETANO	µg/l	<0,0001	---	APAT CNR IRSA 5150 A1Man 29 2003	0,001
* DIBROMOCLOROMETANO	µg/l	<0,01	---	APAT CNR IRSA 5150 A1Man 29 2003	0,13
* BROMODICLOROMETANO	µg/l	<0,01	---	APAT CNR IRSA 5150 A1Man 29 2003	0,17
* ANILINA	µg/l	<0,1	---	EPA 8270 D 2007	10
* DIFENILAMINA	µg/l	<0,1	---	EPA 8270 D 2007	910
* p TOLUIDINA	µg/l	<0,1	---	EPA 8270 D 2007	0,35
* PCB	µg/l	<0,001	---	APAT CNR IRSA 5110 MAN 29 2003	0,01

Note

I risultati contenuti nel presente rapporto di prova si riferiscono al solo campione prelevato o ricevuto e sottoposto a prova.

Se il campionamento è a carico del cliente o del produttore, i risultati dell'analisi si riferiscono al campione così come ricevuto.

Se il campionamento è a carico dal laboratorio, i risultati dell'analisi si riferiscono al campione così come prelevato.

Il laboratorio non si assume alcuna responsabilità in merito alle informazioni fornite dal cliente stesso o dal produttore, inclusa la corrispondenza tra i dati identificativi del campione ricevuto e l'intera partita di materiale dalla quale si afferma essere stato prelevato il campione.

Il presente rapporto di prova non può essere riprodotto parzialmente salvo autorizzazione scritta di BIOCHIMICA CONTROL s.r.l.

Nella formulazione della dichiarazione di conformità rispetto ai limiti o specifiche il laboratorio non tiene conto dell'incertezza di misura, salvo diverse disposizioni normative o richieste da parte del cliente.

Per le analisi chimiche quando riportata, l'incertezza di misura viene espressa come incertezza estesa U con fattore di copertura k=2 con livello di fiducia al 95%. Per le analisi microbiologiche su acque quando riportata, l'incertezza di misura viene espressa come intervallo di fiducia secondo ISO 8199:2018. Per le analisi microbiologiche su alimenti viene riportata l'incertezza estesa stimata secondo ISO 19036 con fattore di copertura k=2 con livello di fiducia al 95%; l'incertezza combinata è considerata uguale alla deviazione standard di riproducibilità interlaboratorio.

Eventuali dati identificati con il simbolo + sono forniti dal committente dell'analisi; il laboratorio non si assume la responsabilità dei dati forniti dal committente che possono influenzare la validità dei risultati.

(U.M.) Unità di misura.

(*) Le attività così contrassegnate non sono Accreditate da Accredia.

(#) Le attività così contrassegnate sono in Subappalto.

(+) Dati forniti dal cliente.

Il risultato così come espresso in unità di misura è stato ottenuto mediante elaborazione dei dati espressamente dichiarati da chi ha eseguito il campionamento.

OPINIONI E INTERPRETAZIONI - NON OGGETTO DELL' ACCREDITAMENTO ACCREDIA

Approvazione

Andrea Ferrarelli

ORDINE REGIONALE DEI CHIMICI E DEI FISICI DELLA CALABRIA
Dott. Andrea Ferrarelli
Chimico N. 668 Sez. A

FINE RAPPORTO DI PROVA

Via N. Calipari n°28, 88900, CROTONE
Tel: 096223591. Fax: 096223591
www.biochimicacontrol.it mail-to:
info@biochimicacontrol.it

SNAS
Reg. No. 156/R-054

CVI

CERTIFICATO SISTEMA DI GESTIONE AMBIENTALE

Codice dell'organismo di certificazione: ***1-421-001-025***
Certificato N°: ***IT01 / B5590311E/A***

Si attesta che il Sistema di Gestione Ambientale di:

Crotonscavi Costruzioni Generali SPA

Via Pantusa, 32 - 88074 Crotone (KR)

È conforme ai requisiti della normativa

ISO 14001:2015

Questa certificazione è valida per il seguente campo di applicazione:

COSTRUZIONE DI STRADE, EDIFICI CIVILI; OPERE FLUVIALI, DI DIFESA, DI SISTEMAZIONE IDRAULICA E DI BONIFICA. BONIFICA DI SITI INDUSTRIALI; BONIFICA DI AMIANTO A MATRICE COMPATTA; RACCOLTA E TRASPORTO DI RIFIUTI URBANI SPECIALI PERICOLOSI E NON; MESSA IN RISERVA E DEPOSITO PRELIMINARE DI RIFIUTI SPECIALI; RECUPERO RIFIUTI NON PERICOLOSI MEDIANTE DISASSEMBLAGGIO MANUALE E RIDUZIONE VOLUMETRICA; LAVAGGIO CISTERNE E SMALTIMENTO DI RIFIUTI LIQUIDI PERICOLOSI E NON TRAMITE PROCESSI CHIMICO-FISICI.

Sistema certificato da:	*Emissione Corrente:*	*Data di Scadenza:*
06/04/2018	***06/04/2024***	***06/04/2027***

subordinata al superamento di due audits di sorveglianza nei 6-12 mesi e 18-24 mesi successivi alla data di certificazione.

IRACAB
1-421-001-025

CONFORMANCE VERIFICATION INTERNATIONAL CVI CERTIFIED MANAGEMENT SYSTEM
ISO 14001

Ing. Ján Gašper
Direttore CVI, s.r.o.

La Certificazione è rilasciata da: ***CVI, s.r.o.****, MPCL 3170/31, 058 01 Poprad. Per informazioni puntuali e aggiornate circa eventuali variazioni intervenute nello stato della certificazione di cui al presente certificato, si prega di contattare il n° telefonico:* ***+421 944 013365*** *o indirizzo mail:* ***cvi@cvi.sk***
o contattare
CVI ITALIA SRLS, Via Dell'Arcoveggio, 49/5, 40129 - Bologna, Tel.: **+39 800 198 099**,
Email: ***info@cvi-italia.com***

CONFORMANCE VERIFICATION INTERNATIONAL

CVI

CERTIFICATO SISTEMA DI GESTIONE AMBIENTALE

Codice dell'organismo di certificazione: ***1-421-001-025***
Certificato N°: ***IT01 / B5590311E/NA***

Si attesta che il Sistema di Gestione Ambientale di:

Crotonscavi Costruzioni Generali SPA

Via Pantusa, 32 - 88074 Crotone (KR)

È conforme ai requisiti della normativa

ISO 14001:2015

Questa certificazione è valida per il seguente campo di applicazione:

PRODUZIONE DI AGGREGATI, CONGLOMERATI CEMENTIZI E BITUMINOSI

Sistema certificato da:	*Emissione Corrente:*	*Data di Scadenza:*
06/04/2018	***06/04/2024***	***06/04/2027***

subordinata al superamento di due audits di sorveglianza nei 6-12 mesi e 18-24 mesi successivi alla data di certificazione.

IRACAB 1-421-001-025

CONFORMANCE VERIFICATION INTERNATIONAL CVI CERTIFIED MANAGEMENT SYSTEM ISO 14001

Ing. Ján Gašper
Direttore CVI, s.r.o.

La Certificazione è rilasciata da: ***CVI, s.r.o.****, MPCL 3170/31, 058 01 Poprad. Per informazioni puntuali e aggiornate circa eventuali variazioni intervenute nello stato della certificazione di cui al presente certificato, si prega di contattare il n° telefonico:* ***+421 944 013365*** *o indirizzo mail:* ***cvi@cvi.sk***
o contattare
CVI ITALIA SRLS, Via Dell'Arcoveggio, 49/5, 40129 - Bologna, Tel.: **+39 800 198 099**,
Email: ***info@cvi-italia.com***

CONFORMANCE VERIFICATION INTERNATIONAL