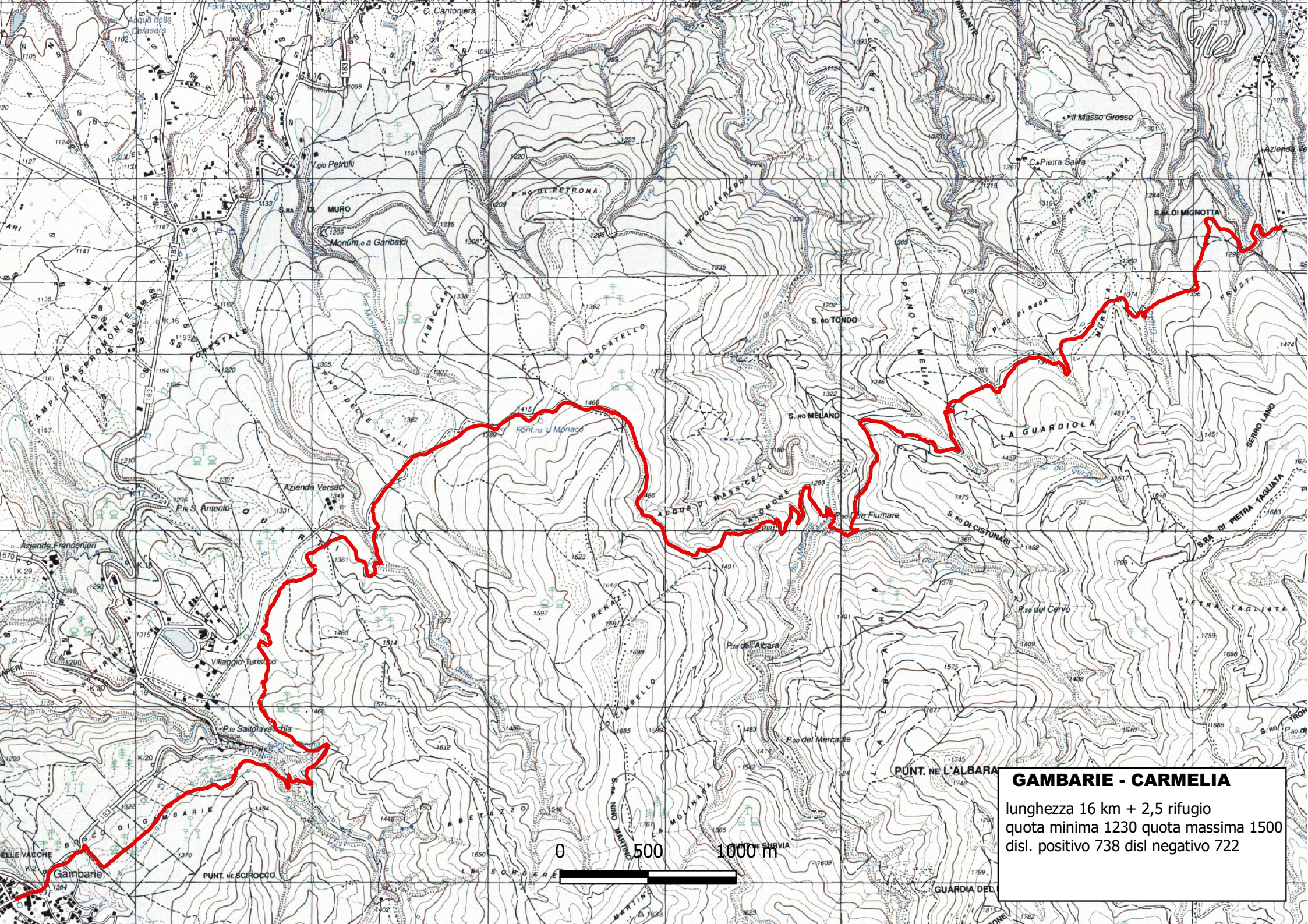
GAMBARIE - CARMELIA
lunghezza 16 km + 2,5 rifugio
quota minima 1230 quota massima 1500
disl. positivo 738 disl negativo 722
0
500
1000 m
Gambarie
PUNT. NE SCIROCCO
PUNT. NE L'ALBARA
S.RA DI MIGNOTTA
S.RA DI PIETRA TAGLIATA
S.RO TONDO
S.RO MELANO
S.RO DI CISTUNARI
LA GUARDIOLA
Azienda Versaci
Azienda Frendonieri
Villaggio Turistico
Monum.o a Garibaldi
Font.na 'u Monaco
Acqua della Cerasara
C. Cantoniera
C. Forestale
il Masso Grosso
C.a Pietra Salva
P.te S. Antonio
P.te Saltolavecchia
P.te dell'Albara
P.so del Cervo
P.so del Mercante
P.so delle Fiumare
V.gio Petrulli
S.RA DI MURO
P.NO DI PETRONA
P.NO DI PIETRA SALVA
P.NO DI BUDA
PIANO LA MELIA
MOSCATELLO
ACQUA DI MASSICELLO
SERRO LANO
PIETRA TAGLIATA
BOSCO DI GAMBARIE
LE SORBARE
GUARDIA DEL