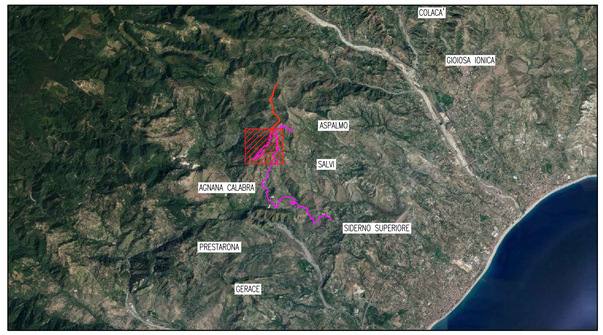

INQUADRAMENTO SU ORTOFOTO - Scala 1:100000

N
W E
S

PARCO EOLICO "AGNANA" E RELATIVE OPERE DI CONNESSIONE ALLA RETE ELETTRICA NAZIONALE

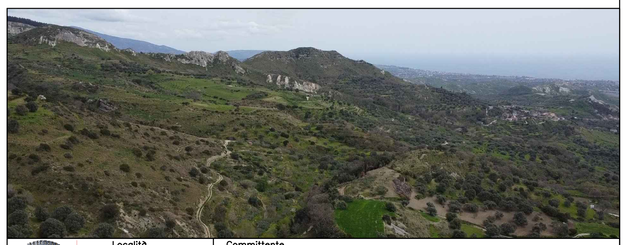

Località
AGNANA CALABRA

Committente
SKI 23 s.r.l.
Via Caradosso, 9 - Milano (MI) - 20123
P.IVA e C.F.: 12128940967

PROGETTO DEFINITIVO

Tavola	Scala	Titolo
EG05	1:2000	***COROGRAFIA DI INQUADRAMENTO SU BASE CATASTALE - Tav. 03***
	Data: Luglio 2022	

Progettisti:

Ing. ALBERTO VOLTOLINA
ORDINE DEGLI INGEGNERI DELLA PROVINCIA DI PADOVA
ALBERTO VOLTOLINA
INGEGNERE
SEZ. A - n° 4364
SETTORE: CIVILE e AMBIENTALE

Ing. LUCA MONSORNO
ORDINE DEGLI INGEGNERI DELLA PROVINCIA DI PADOVA
LUCA MONSORNO
INGEGNERE
SEZ. A - n° 5362
SETTORE: CIVILE AMBIENTALE - INDUSTRIALE - BENI STORICI

Rev.	Data	Descrizione	Redige	Verifica	Approva
00	07/22	REDAZIONE PROGETTO DEFINITIVO	M.T.	L.M.	A.V.
01					
02					
03					
04					
05					
06					
07					
08					
09					

codice I.620.PD file 620PD05EG00.dwg

QUESTO DOCUMENTO NON POTRA' ESSERE COPIATO, RIPRODOTTO O ALTRIMENTI PUBBLICATO IN TUTTO O IN PARTE SENZA IL CONSENSO SCRITTO DEL PROGETTISTA IL QUALE SI RISERVA L'ASSOLUTA ED ESCLUSIVA PROPRIETA' (legge n° 633 del 22/04/41 — art. 2575 e segg. C.C.)