

PARTICOLARE POZZETTO DI RACCOLTA SU ZANELLA LATERALE

SEZIONE

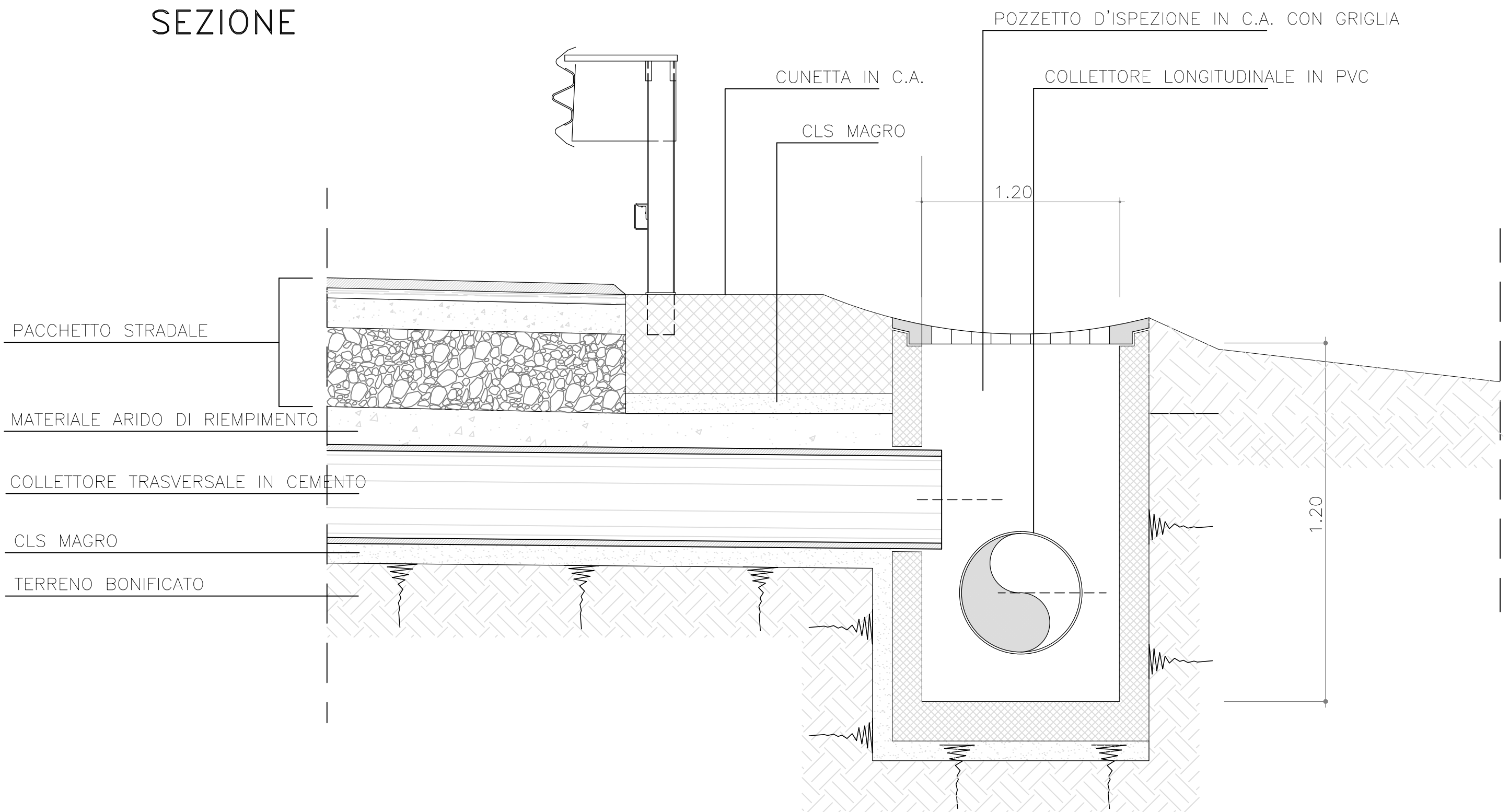

CANALETTA PER SCARPATE
SCALA 1:10

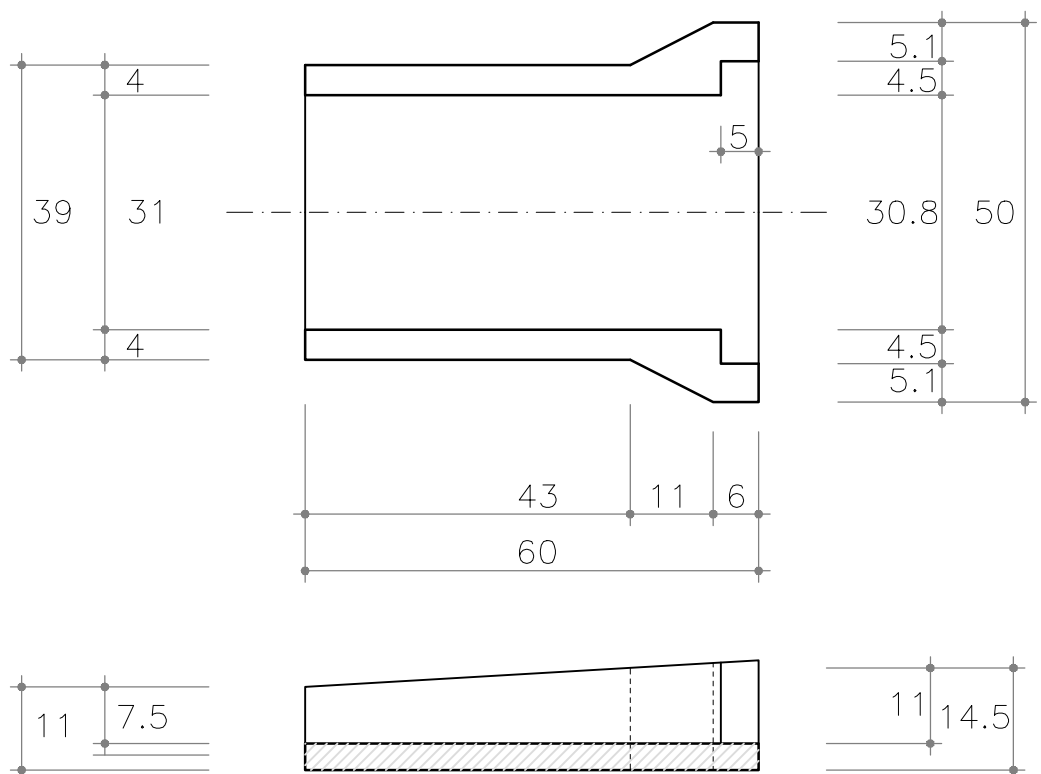

IMBOCCO PER CANALETTA

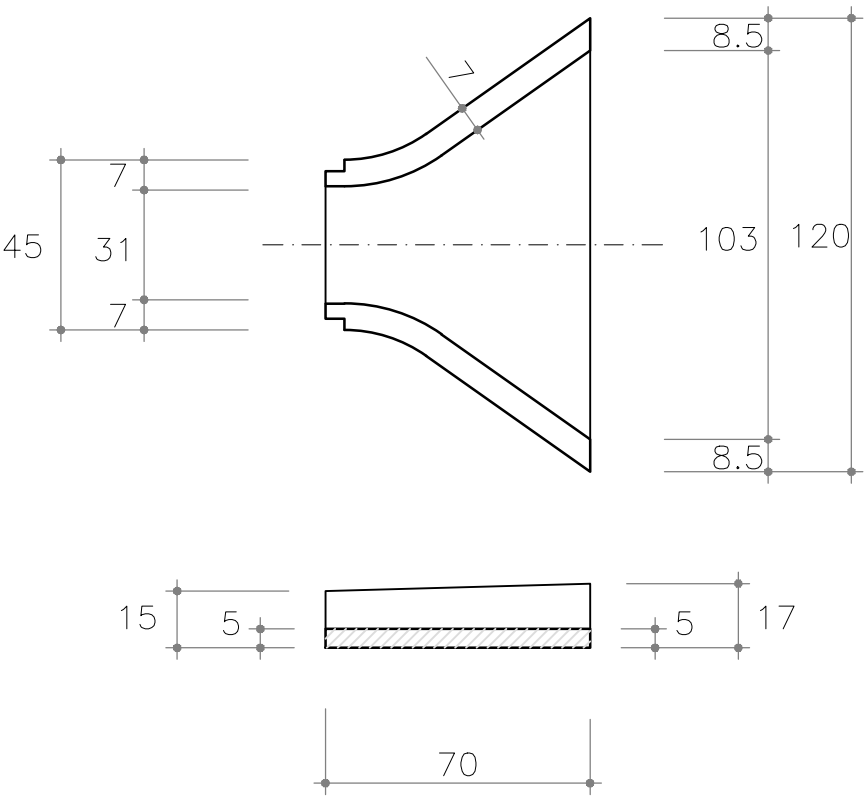

ATTRAVESAMENTO
SEZIONE TRASVERSALE

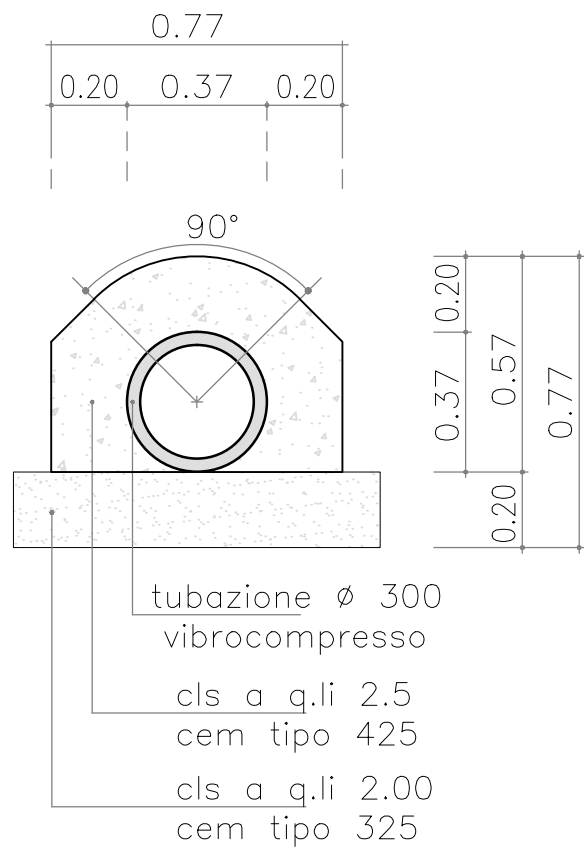

ATTRAVESAMENTO
SEZIONE TRASVERSALE

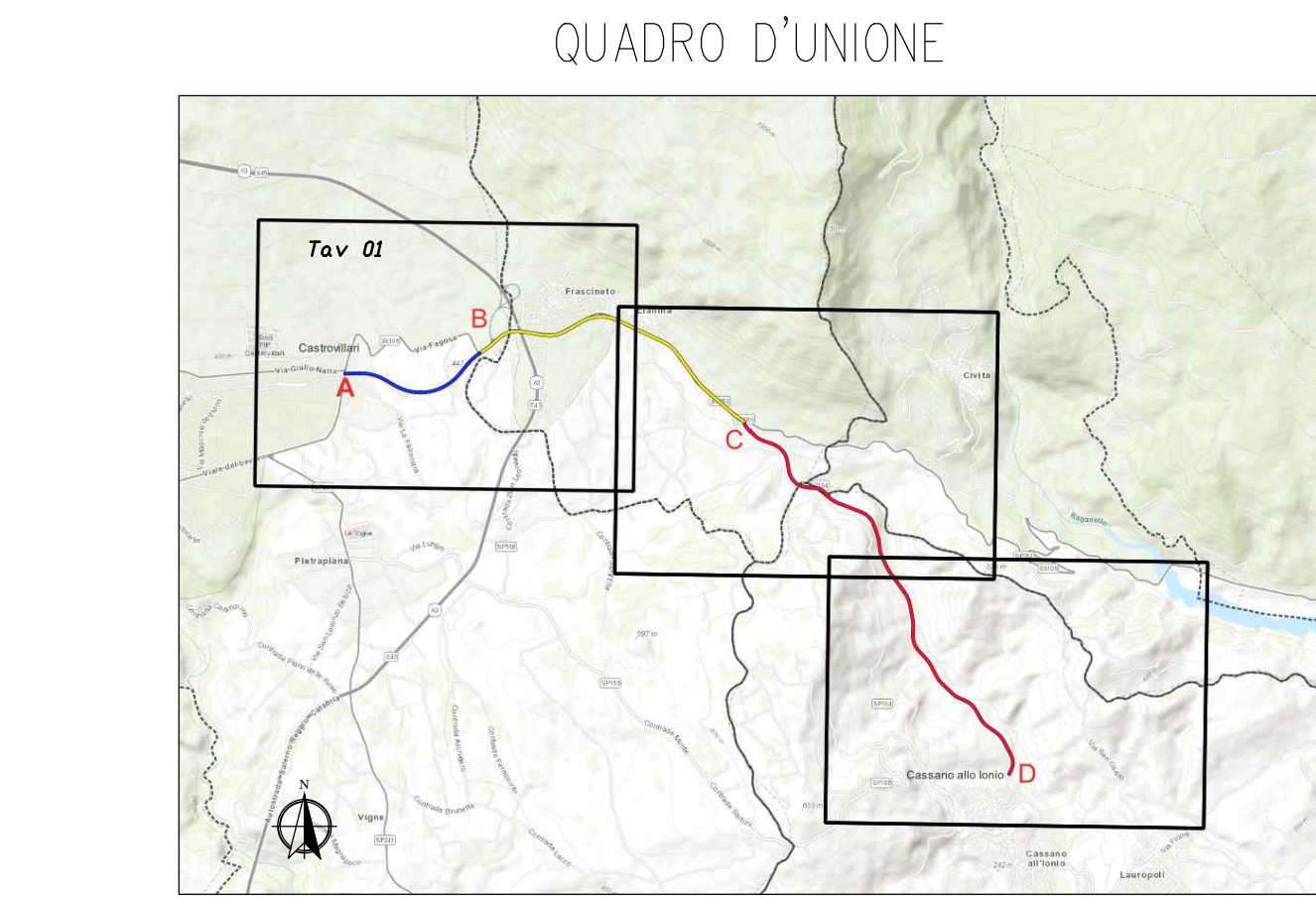
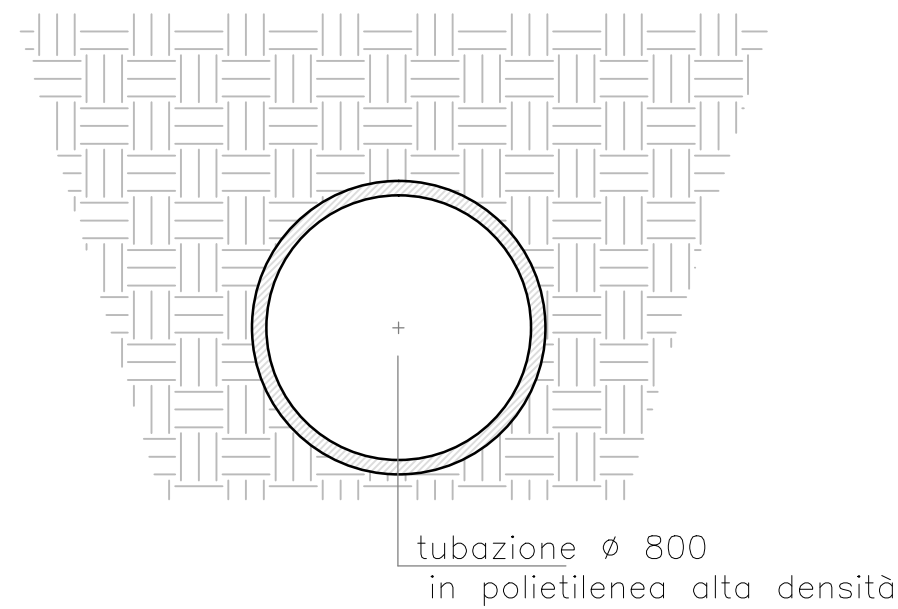

Tratto A-B = Km 1.80 nuovo tracciato
Tratto B-C= Km 3.27 ammodernamento SP263
Tratto C-D= Km 5.10 ammodernamento strada comunale
LUNGHEZZA COMPLESSIVA Km 10.170

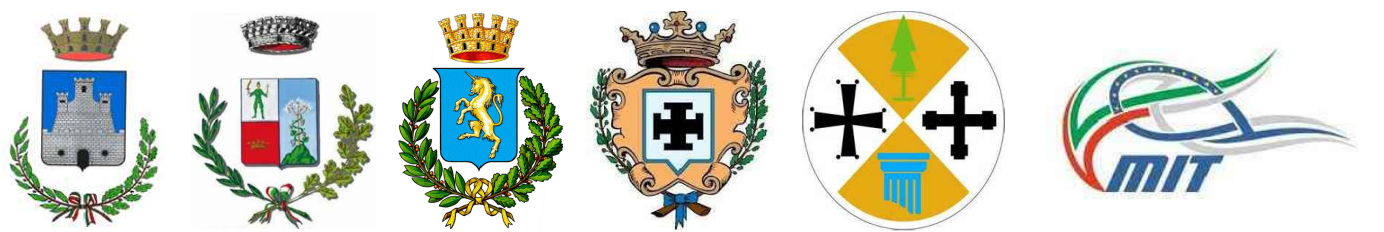

Titolo progetto:

ADEGUAMENTO E MESSA IN SICUREZZA DEL TRATTO ESISTENTE DELLA SP 263 (EX SS 105) DI COLLEGAMENTO TRA CASTROVILLARI, LO SVINCOLO A2 di FRASCINETO E CASSANO

Piano operativo Infrastrutture FSC 2014-2020 di cui alla delibera CIPE N° 54/2016 e successivo addendum di cui alla delibera CIPE n° 98 del 2017 finanziamento € 40.000.000,00

Progettista

Ing. Roberto Luigi Ruffolo, ing. Giovanna Petrungraro, geom. Francesco Cirianni

Studi geologici

Dott.ssa Giovanna Chiodo

Responsabile Unico del Procedimento

Dott. Ing. Salvatore Pirillo

Dirigente del Settore Infrastrutture di Trasporto - Regione Calabria

Dott. Ing. Giuseppe Iritano

Supporto Tecnico al Responsabile del Procedimento

Dott. Ing. Raffaele Morrone

Vista : Ministero Infrastrutture e Trasporti

Vista : Regione Calabria

Vista : Provincia di Cosenza

Vista : Comune di Castrovillari

Timbro e firma geologo

ASSE PRINCIPALE

Sezioni tipo e particolari costruttivi

Nome file :

N. tavola o cod. elaborato:

06.01.01

Scala :

1:50

Data :

03/02/2023

Timbro e firma progettista

Ing. Roberto Luigi Ruffolo

Timbro e firma progettista

Ing. Giovanna Petrungraro

Timbro e firma progettista

geom. Francesco Cirianni

Timbro e firma R.U.P.

Timbro Dirigente Settore Infrastrutture e Trasporti - Regione Calabria